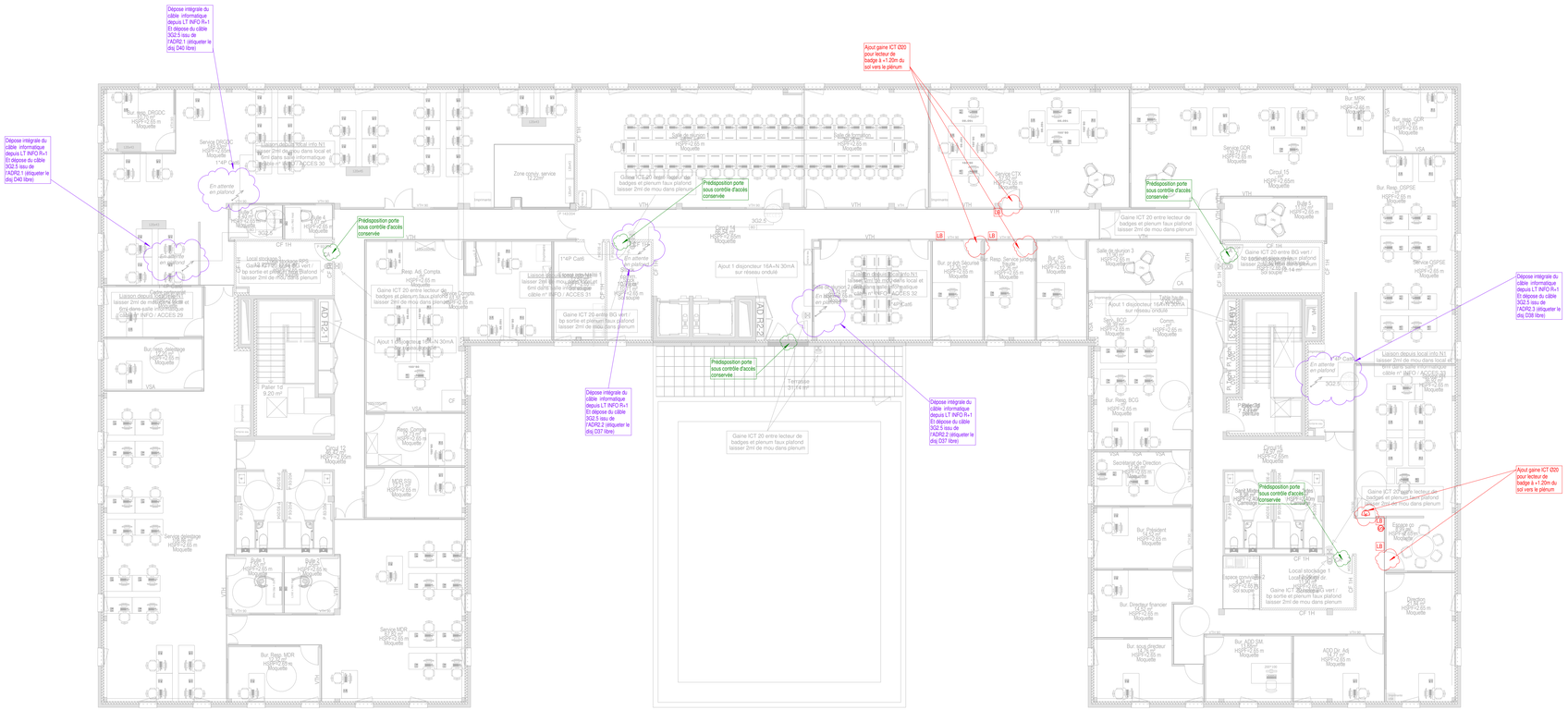

Légende :

- Eléments existants non déplacés
- Eléments à déplacer
- Déplacement
- Elément à déposer et reposer
- Eléments à rajouter
- Carillon
- Sonnette
- TRE

Tous les équipements électriques existants et suspendus sont à poser en définitif

LEGENDE :

ECLAIRAGE

- Luminaire type 1 - Sylvania Insaver Slim 13W
- Luminaire type 2 - Sylvania Insaver Slim 9W
- Luminaire type 3 - Sylvania Officelyte 600
- Luminaire type 4 - Sylvania Rana Neo E 600
- Luminaire type 5 - Rovasi Horizon 600
- Luminaire type 6 - Sylvania Waterproof Slim
- Luminaire type 7 - Performance Lighting Quasar 20
- Luminaire type 8 - Applitec Cob
- Luminaire type 9 - Heper Prifma W
- Luminaire type 10 - Heper Prifma AFX

ECLAIRAGE DE SECURITE

- BAES Evacuation
- BAES étanche
- BAES Evacuation nappe basse IK10
- BAES directionnel
- Bloc d'ambiance
- BAPI Bloc autonome portable d'intervention

SYSTEME DE SECURITE INCENDIE

- Déclencheur Manuel
- Dispositif visuel d'alarme (flash)
- Diffuseur sonore+visuel
- Diffuseur sonore

APPAREILLAGE

- Prise de courant
- Prise de courant étanche
- Coupure d'urgence
- Bouton poussoir
- Simple allumage étanche à voyant
- Détecteur de présence 360°
- Détecteur de présence 180°
- Alimentation diverses FM
- TA Tableau d'allumage éclairage
- Borne de recharge 7kVA
- Borne de recharge 22kVA

VISIOPHONIE

- Platine Visiophonie ext.
- Moniteur Visio int. (à implanter en phase exé)
- Bouton poussoir sortie
- BGV BG Vert

CONSOLIDATION

- Boitier consolidation réseau normal équipé de 6 sorties
- Boitier consolidation réseau ondulé équipé de 6 sorties

INTERPHONIE DE SECURITE

- Poste Principal
- Poste Secondaire
- C.I.S Centrale Interphonie Sécurité

CHEMINS CABLES

- Chemin de câbles tôle courants forts
- Chemin de câbles tôle courants faibles

DETECTION GAZ

- Détecteur gaz
- ENTRES INTERDITE Caisson lumineux étanche
- GAZ Centrale détection gaz

RESEAU VDI

AMENAGEMENT DU SITE DE LA CAISSE PRIMAIRE D'ASSURANCE MALADIE DE CORREZE A TULLE

18 Av Winston Churchill - 19000 TULLE

Maitre d'Ouvrage :	PRECI (Pôle Régional de Compétences Immobilières) Avenue Winston Churchill 19000 TULLE
AMO :	Alpha-BET - 47, chemin des joncs 31660 Buzet-sur-Tarn Tel : 06.20.01.01.08 Mail : r.dreuilles@alpha-bet.eu
Bureau de contrôle :	SOCOTEC

Indice	Date	Modification	Réalisé par	Vérifié par
0	03/06/2025	Première emission	NG	AB

N° d'affaire	Phase	Lot n°	Dénomination	N° du plan	Indice	Echelle
24-021	DCE	03	ELEC	ELE31	0	1/100

ELEC - ACCES - R+2

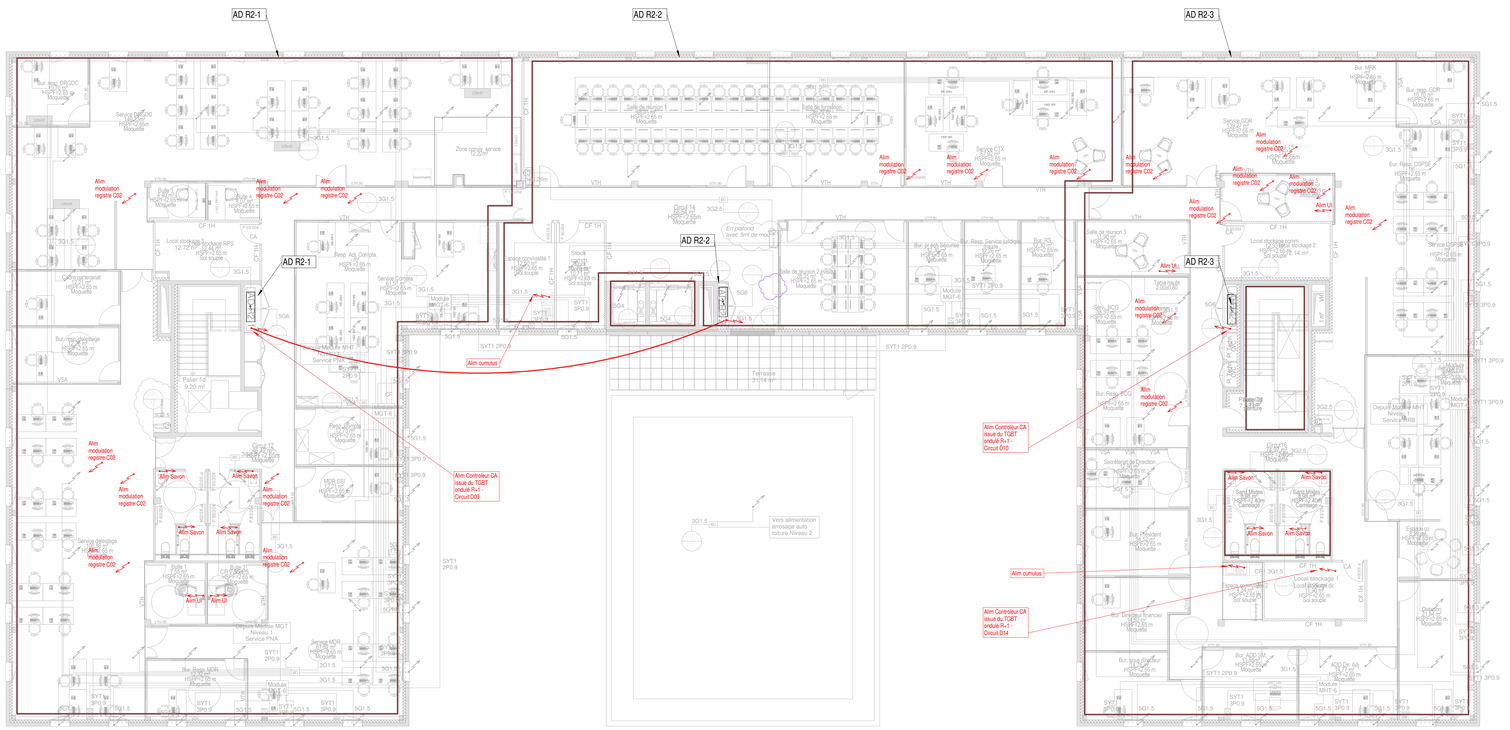

Légende :

- Eléments existants non déplacés
- Eléments à déplacer
- Déplacement
- Elément à déposer et reposer
- Eléments à réputer
- Carillon
- Sonnette

Tous les équipements électriques existants et suspendus sont à poser en définitif

LEGENDE :

ECLAIRAGE

- Luminaire type 1 - Sylvania Insaver Slim 13W
- Luminaire type 2 - Sylvania Insaver Slim 9W
- Luminaire type 3 - Sylvania Officelyte 600
- Luminaire type 4 - Sylvania Rana Neo E 600
- Luminaire type 5 - Rovasi Horizon 600
- Luminaire type 6 - Sylvania Waterproof Slim
- Luminaire type 7 - Performance Lighting Quasar 20
- Luminaire type 8 - Applitec Cob
- Luminaire type 9 - Heper Prifma W
- Luminaire type 10 - Heper Prifma AFX

ECLAIRAGE DE SECURITE

- BAES Evacuation
- BAES étanche
- BAES Evacuation nappe basse IK10
- BAES directionnel
- Bloc d'ambiance
- BAPI Bloc autonome portable d'intervention

SYSTEME DE SECURITE INCENDIE

- Déclencheur Manuel
- Dispositif visuel d'alarme (flash)
- Diffuseur sonore+visuel
- Diffuseur sonore

APPAREILLAGE

- Prise de courant
- Prise de courant étanche
- Coupure d'urgence
- Bouton poussoir
- Simple allumage étanche à voyant
- Détecteur de présence 360°
- Détecteur de présence 180°
- Alimentation diverses FM
- TX Tableau d'allumage éclairage
- Borne de recharge 7kVA
- Borne de recharge 22kVA

VISIOPHONIE

- Platine Visiophonie ext.
- Moniteur Visio int. (à implanter en phase exé)
- Bouton poussoir sortie
- BGV BG Vert

INTERPHONIE DE SECURITE

- Poste Principal
- Poste Secondaire
- C.I.S Centrale Interphonie Sécurité

CONSOLIDATION

- Boitier consolidation réseau normal équipé de 6 sorties
- Boitier consolidation réseau ondulé équipé de 6 sorties

DETECTION GAZ

- Détecteur gaz
- ENTRÉE INTERDITE Caisson lumineux étanche
- GAZ Centrale détection gaz

CHEMINS CABLES

- Chemin de câbles tôle courants forts
- Chemin de câbles tôle courants faibles

RESEAU VDI

AMENAGEMENT DU SITE DE LA CAISSE PRIMAIRE D'ASSURANCE MALADIE DE CORREZE A TULLE

18 Av Winston Churchill - 19000 TULLE

Maitre d'Ouvrage :	PRECI (Pôle Régional de Compétences Immobilières) Avenue Winston Churchill 19000 TULLE
AMO :	Alpha-BET - 47, chemin des joncs 31660 Buzet-sur-Tarn Tel : 06.20.01.01.08 Mail : r.dreuilles@alpha-bet.eu
Bureau de contrôle :	SOCOTEC

Indice	Date	Modification	Réalisé par	Vérifié par
0	03/06/2025	Première émission	NG	AB

N° d'affaire	Phase	Lot n°	Dénomination	N° du plan	Indice	Echelle
24-021	DCE	03	ELEC	ELE32	0	1/100

ELEC - ALIM - R+2

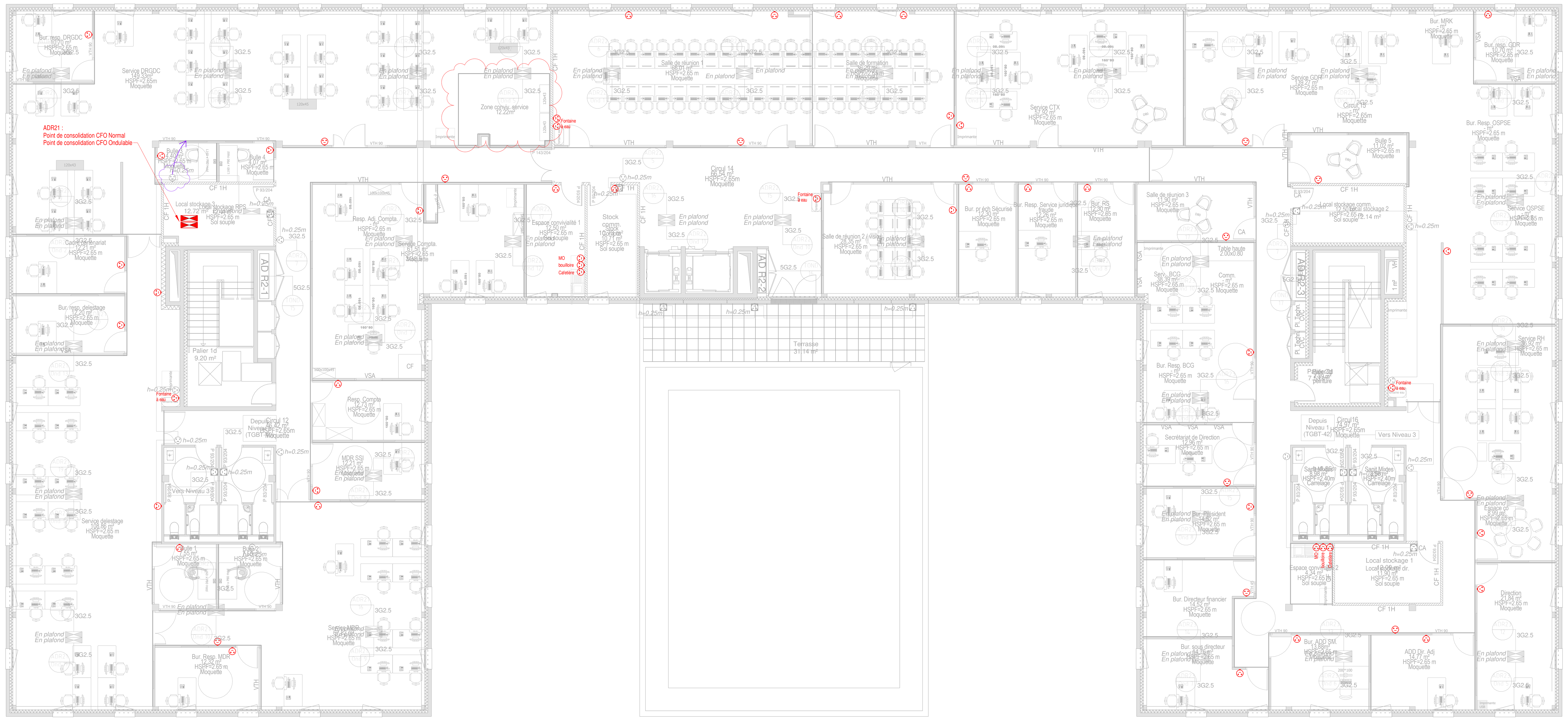

Légende :

- Eléments existants non déplacés
- Eléments à déplacer
- Déplacement
- Elément à déposer et reposer
- Eléments à rajouter
- Carillon
- Sonnette

Tous les équipements électriques existants et suspendus sont à poser en définitif

LEGENDE :

ECLAIRAGE

- Luminaire type 1 - Sylvania Insaver Slim 13W
- Luminaire type 2 - Sylvania Insaver Slim 9W
- Luminaire type 3 - Sylvania Officelyte 600
- Luminaire type 4 - Sylvania Rana Neo E 600
- Luminaire type 5 - Rovasi Horizon 600
- Luminaire type 6 - Sylvania Waterproof Slim
- Luminaire type 7 - Performance Lighting Quasar 20
- Luminaire type 8 - Applitec Cob
- Luminaire type 9 - Heper Prifma W
- Luminaire type 10 - Heper Prifma AFX

ECLAIRAGE DE SECURITE

- BAES Evacuation
- BAES étanche
- BAES Evacuation nappe basse IK10
- BAES directionnel
- Bloc d'ambiance
- Bloc autonome portable d'intervention

SYSTEME DE SECURITE INCENDIE

- Déclencheur Manuel
- Dispositif visuel d'alarme (flash)
- Diffuseur sonore+visuel
- Diffuseur sonore

APPAREILLAGE

- Prise de courant
- Prise de courant étanche
- Coupure d'urgence
- Bouton poussoir
- Simple allumage étanche à voyant
- Détecteur de présence 360°
- Détecteur de présence 180°
- Alimentation diverses FM
- Tableau d'allumage éclairage
- Borne de recharge 7kVA
- Borne de recharge 22kVA

VISIOPHONIE

- Platine Visiophonie ext.
- Moniteur Visio int. (à implanter en phase exé)
- Bouton poussoir sortie
- BG Vert

INTERPHONIE DE SECURITE

- Poste Principal
- Poste Secondaire
- Centrale Interphonie Sécurité

CONSOLIDATION

- Boitier consolidation réseau normal équipé de 6 sorties
- Boitier consolidation réseau ondulé équipé de 6 sorties

DETECTION GAZ

- Détecteur gaz
- ENTREE INTERDITE — Caisson lumineux étanche
- GAZ — Centrale détection gaz

CHEMINS CABLES

- Chemin de câbles tôle courants forts
- Chemin de câbles tôle courants faibles

RESEAU VDI

AMENAGEMENT DU SITE DE LA CAISSE PRIMAIRE D'ASSURANCE MALADIE DE CORREZE A TULLE

18 Av Winston Churchill - 19000 TULLE

Maitre d'Ouvrage :	l'Assurance Maladie	PRECI (Pôle Régional de Compétences Immobilières) Avenue Winston Churchill 19000 TULLE
AMO :	ALPHA-BET	Alpha-BET - 47, chemin des joncs 31660 Buzet-sur-Tarn Tel : 06.20.01.01.08 Mail : r.dreuilles@alpha-bet.eu
Bureau de contrôle :	SOCOTEC	SOCOTEC

Indice	Date	Modification	Réalisé par	Vérifié par
0	03/06/2025	Première emission	NG	AB

N° d'affaire	Phase	Lot n°	Dénomination	N° du plan	Indice	Echelle
24-021	DCE	03	ELEC	ELE33	0	1/100

ELEC - Prises - R+2

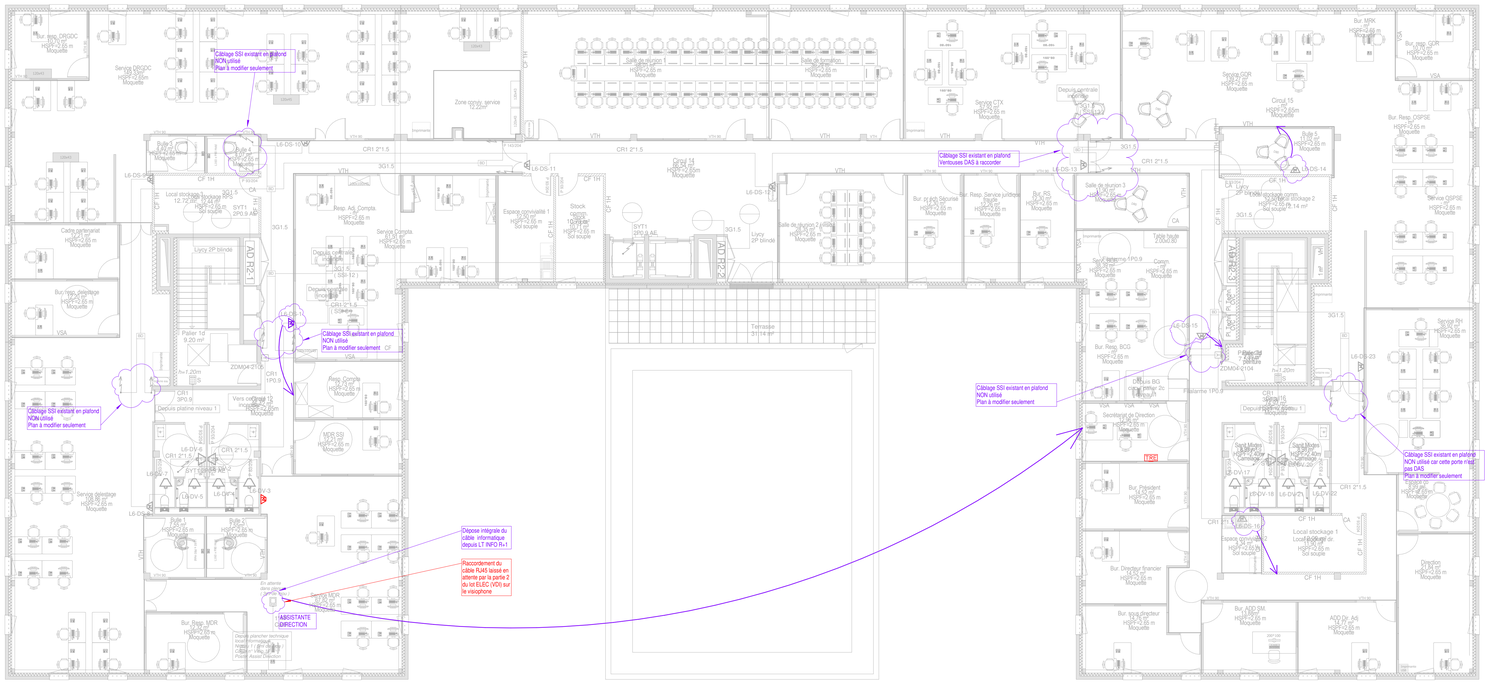

Légende :

- Eléments existants non déplacés
- Eléments à déplacer
- Déplacement
- Elément à déposer et reposer
- Eléments à rajouter
- Carillon
- Sonnette

Tous les équipements électriques existants et suspendus sont à poser en définitif

LEGENDE :

ECLAIRAGE

- Luminaire type 1 - Sylvania Insaver Slim 13W
- Luminaire type 2 - Sylvania Insaver Slim 9W
- Luminaire type 3 - Sylvania Officelyte 600
- Luminaire type 4 - Sylvania Rana Neo E 600
- Luminaire type 5 - Rovasi Horizon 600
- Luminaire type 6 - Sylvania Waterproof Slim
- Luminaire type 7 - Performance Lighting Quasar 20
- Luminaire type 8 - Applitec Cob
- Luminaire type 9 - Heper Prifma W
- Luminaire type 10 - Heper Prifma AFX

ECLAIRAGE DE SECURITE

- BAES Evacuation
- BAES étanche
- BAES Evacuation nappe basse IK10
- BAES directionnel
- Bloc d'ambiance
- BAPI Bloc autonome portable d'intervention

SYSTEME DE SECURITE INCENDIE

- Déclencheur Manuel
- Dispositif visuel d'alarme (flash)
- Diffuseur sonore+visuel
- Diffuseur sonore

APPAREILLAGE

- Prise de courant
- Prise de courant étanche
- Coupure d'urgence
- Bouton poussoir
- Simple allumage étanche à voyant
- Détecteur de présence 360°
- Détecteur de présence 180°
- Alimentation diverses FM
- TA Tableau d'allumage éclairage
- Borne de recharge 7kVA
- Borne de recharge 22kVA

VISIOPHONIE

- Platine Visiophonie ext.
- Moniteur Visio int. (à implanter en phase exé)
- Bouton poussoir sortie
- BGV BG Vert

INTERPHONIE DE SECURITE

- Poste Principal
- Poste Secondaire
- C.I.S Centrale Interphonie Sécurité

CONSOLIDATION

- Boitier consolidation réseau normal équipé de 6 sorties
- Boitier consolidation réseau ondulé équipé de 6 sorties

DETECTION GAZ

- Détecteur gaz
- ENTRÉE INTERDITE Caisson lumineux étanche
- GAZ Centrale détection gaz

CHEMINS CABLES

- Chemin de câbles tôle courants forts
- Chemin de câbles tôle courants faibles

RESEAU VDI

AMENAGEMENT DU SITE DE LA CAISSE PRIMAIRE D'ASSURANCE MALADIE DE CORREZE A TULLE

18 Av Winston Churchill - 19000 TULLE

Maitre d'Ouvrage :	PRECI (Pôle Régional de Compétences Immobilières) Avenue Winston Churchill 19000 TULLE
AMO :	Alpha-BET - 47, chemin des joncs 31660 Buzet-sur-Tarn Tel : 06.20.01.01.08 Mail : r.dreulles@alpha-bet.eu
Bureau de contrôle :	SOCOTEC

Indice	Date	Modification	Réalisé par	Vérifié par
0	03/06/2025	Première emission	NG	AB

N° d'affaire	Phase	Lot n°	Dénomination	N° du plan	Indice	Echelle
24-021	DCE	03	ELEC	ELE34	0	1/100

ELEC - Faible - R+2

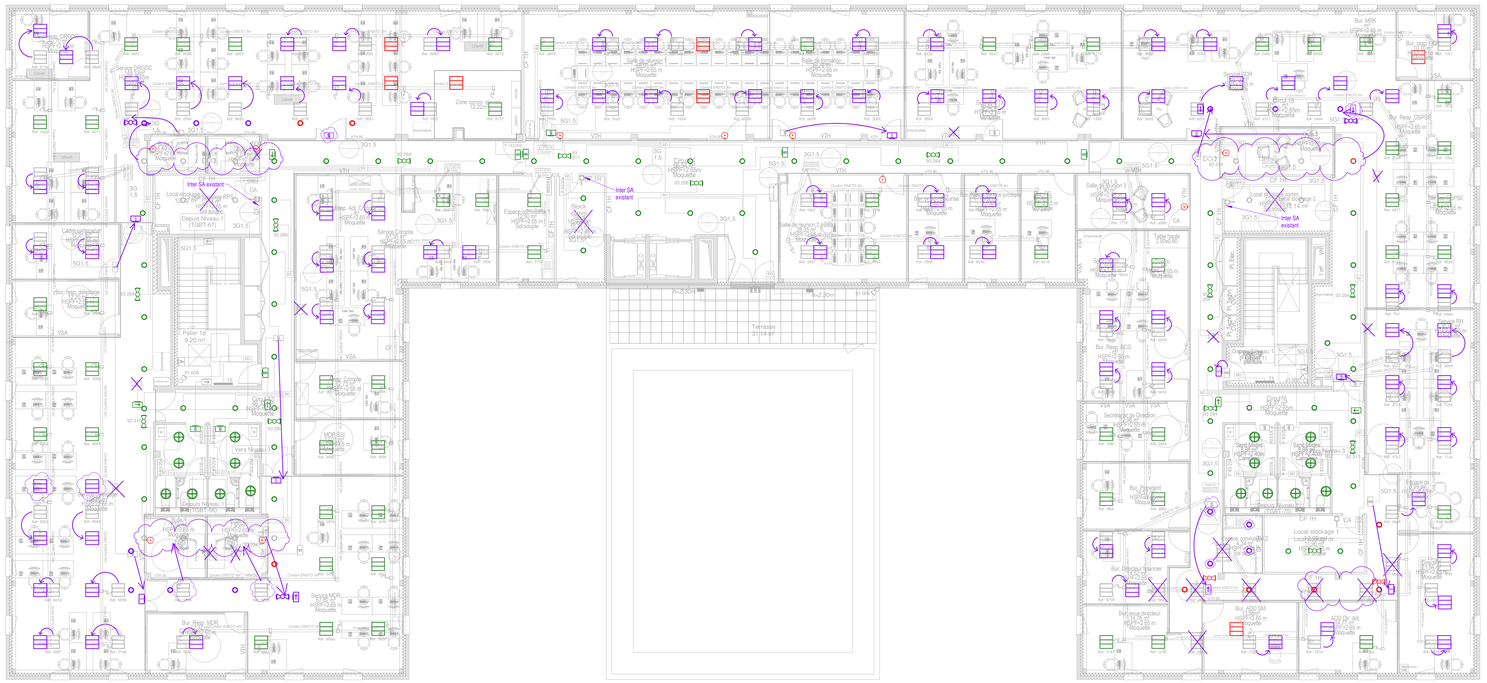

LEGENDE :

ECLAIRAGE

- Luminaire type 1 - Sylvania Insaver Slim 13W
- Luminaire type 2 - Sylvania Insaver Slim 9W
- Luminaire type 3 - Sylvania Officelyte 600
- Luminaire type 4 - Sylvania Rana Neo E 600
- Luminaire type 5 - Rovasi Horizon 600
- Luminaire type 6 - Sylvania Waterproof Slim
- Luminaire type 7 - Performance Lighting Quasar 20
- Luminaire type 8 - Applitec Cob
- Luminaire type 9 - Heper Prifma W
- Luminaire type 10 - Heper Prifma AFX

ECLAIRAGE DE SECURITE

- BAES Evacuation
- BAES étanche
- BAES Evacuation nappe basse IK10
- BAES directionnel
- Bloc d'ambiance
- Bloc autonome portable d'intervention

SYSTEME DE SECURITE INCENDIE

- Déclencheur Manuel
- Dispositif visuel d'alarme (flash)
- Diffuseur sonore+visuel
- Diffuseur sonore

APPAREILLAGE

- Prise de courant
- Prise de courant étanche
- Coupure d'urgence
- Bouton poussoir
- Simple allumage étanche à voyant
- Détecteur de présence 360°
- Détecteur de présence 180°
- Alimentation diverses FM
- Tableau d'allumage éclairage
- Borne de recharge 7kVA
- Borne de recharge 22kVA

VISIOPHONIE

- Platine Visiophonie ext.
- Moniteur Visio int. (à implanter en phase exé)
- Bouton poussoir sortie
- BG Vert

CONSOLIDATION

- Boitier consolidation réseau normal équipé de 6 sorties
- Boitier consolidation réseau ondulé équipé de 6 sorties

INTERPHONIE DE SECURITE

- Poste Principal
- Poste Secondaire
- C.I.S. Centrale Interphonie Sécurité

DETECTION GAZ

- Détecteur gaz
- ENTREE INTERDITE Caisson lumineux étanche
- GAZ Centrale détection gaz

CHEMINS CABLES

- Chemin de câbles tôle courants forts
- Chemin de câbles tôle courants faibles

RESEAU VDI

Légende :

- Luminaires existants non déplacés
- Luminaires à déplacer
- Déplacement
- Elément à supprimer
- Luminaires à rajouter
- BP Pieco Sylvania

Tous les équipements électriques existants et suspendus sont à poser en définitif

AMENAGEMENT DU SITE DE LA CAISSE PRIMAIRE D'ASSURANCE MALADIE DE CORREZE A TULLE

18 Av Winston Churchill - 19000 TULLE

Maitre d'Ouvrage :	PRECI (Pôle Régional de Compétences Immobilières) Avenue Winston Churchill 19000 TULLE
AMO :	Alpha-BET - 47, chemin des joncs 31660 Buzet-sur-Tarn Tel : 06.20.01.01.08 Mail : r.dreulles@alpha-bet.eu
Bureau de contrôle :	SOCOTEC

Indice	Date	Modification	Réalisé par	Vérifié par
0	03/06/2025	Première emission	NG	AB

N° d'affaire	Phase	Lot n°	Dénomination	N° du plan	Indice	Echelle
24-021	DCE	03	ELEC	ELE35	0	1/100

ELEC - ECL - R+2

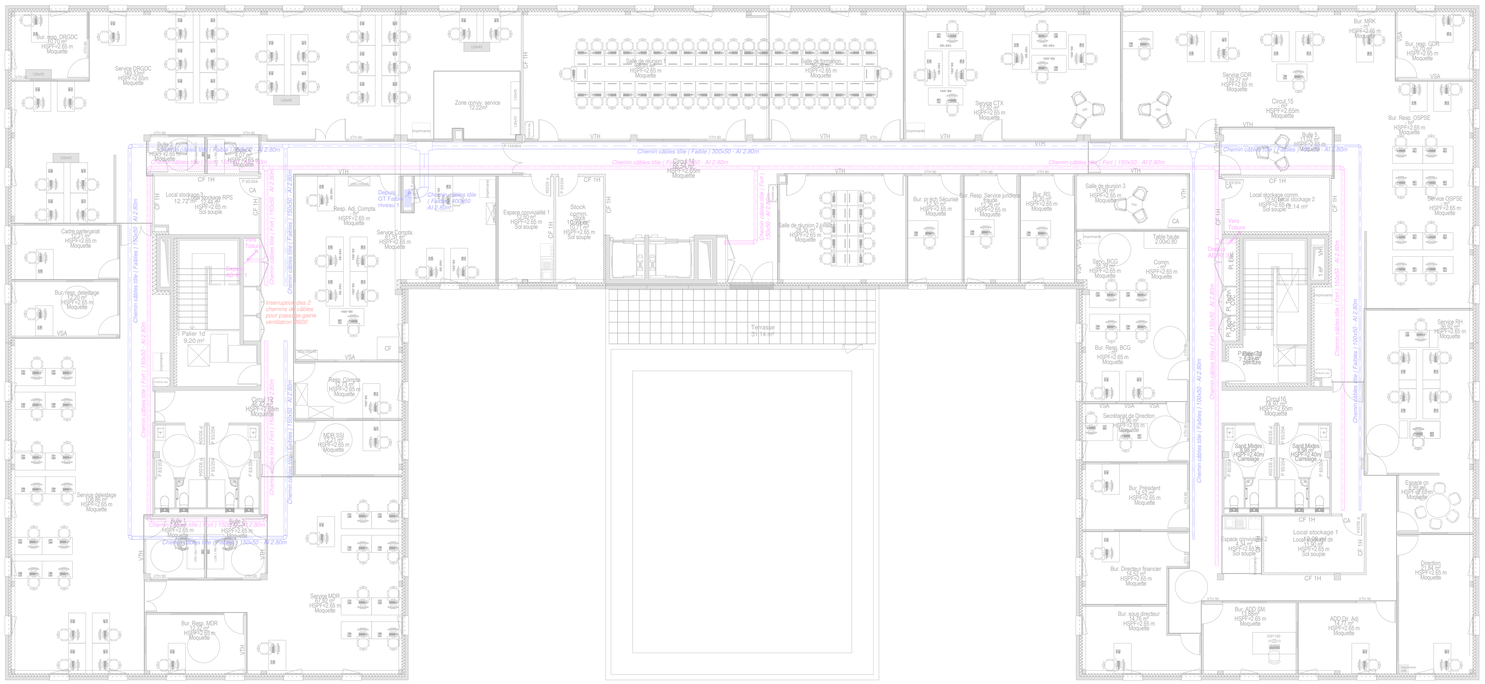

Légende :

- Eléments existants non déplacés
- Eléments à déplacer
- Déplacement
- Elément à déposer et reposer
- Eléments à rajouter
- Carillon
- Sonnette

Tous les équipements électriques existants et suspendus sont à poser en définitif

LEGENDE :

ECLAIRAGE

- Luminaire type 1 - Sylvania Insaver Slim 13W
- Luminaire type 2 - Sylvania Insaver Slim 9W
- Luminaire type 3 - Sylvania Officelyte 600
- Luminaire type 4 - Sylvania Rana Neo E 600
- Luminaire type 5 - Rovasi Horizon 600
- Luminaire type 6 - Sylvania Waterproof Slim
- Luminaire type 7 - Performance Lighting Quasar 20
- Luminaire type 8 - Applitec Cob
- Luminaire type 9 - Heper Prifma W
- Luminaire type 10 - Heper Prifma AFX

ECLAIRAGE DE SECURITE

- BAES Evacuation
- BAES étanche
- BAES Evacuation nappe basse IK10
- BAES directionnel
- Bloc d'ambiance
- BAPI — Bloc autonome portable d'intervention

SYSTEME DE SECURITE INCENDIE

- Déclencheur Manuel
- Dispositif visuel d'alarme (flash)
- Diffuseur sonore+visuel
- Diffuseur sonore

APPAREILLAGE

- Prise de courant
- Prise de courant étanche
- Coupure d'urgence
- Bouton poussoir
- Simple allumage étanche à voyant
- Détecteur de présence 360°
- Détecteur de présence 180°
- Alimentation diverses FM
- TA — Tableau d'allumage éclairage
- Borne de recharge 7kVA
- Borne de recharge 22kVA

VISIOPHONIE

- Platine Visiophonie ext.
- Moniteur Visio int. (à implanter en phase exé)
- Bouton poussoir sortie
- BGV — BG Vert

CONSOLIDATION

- Boitier consolidation réseau normal équipé de 6 sorties
- Boitier consolidation réseau ondulé équipé de 6 sorties

INTERPHONIE DE SECURITE

- Poste Principal
- Poste Secondaire
- CIS — Centrale Interphonie Sécurité

DETECTION GAZ

- Détecteur gaz
- ENTREE INTERDITE — Caisson lumineux étanche
- GAZ — Centrale détection gaz

CHEMINS CABLES

- Chemin de câbles tôle courants forts
- Chemin de câbles tôle courants faibles

RESEAU VDI

AMENAGEMENT DU SITE DE LA CAISSE PRIMAIRE D'ASSURANCE MALADIE DE CORREZE A TULLE

18 Av Winston Churchill - 19000 TULLE

Maitre d'Ouvrage :	l'Assurance Maladie	PRECI (Pôle Régional de Compétences Immobilières) Avenue Winston Churchill 19000 TULLE
AMO :	ALPHA-BET	Alpha-BET - 47, chemin des joncs 31660 Buzet-sur-Tarn Tel : 06.20.01.01.08 Mail : r.dreuilles@alpha-bet.eu
Bureau de contrôle :	SOCOTEC	SOCOTEC

Indice	Date	Modification	Réalisé par		Vérifié par	
0	03/06/2025	Première emission	NG		AB	

N° d'affaire	Phase	Lot n°	Dénomination	N° du plan	Indice	Echelle
24-021	DCE	03	ELEC	ELE36	0	1/100

ELEC - CDC - R+2