

# CH FLC – bornes recharge

20/06/2025



# Site Rabelais (rue Rabelais)

- **Zone 1 « EHPAD »** : probablement pas de sujet SDI sur emprise, jusqu'à 3 bornes pour le site (dont une PMR) : professionnels et visiteurs ;
- **Zone 2 « Administration »** : si pas de cession envisagée, 1 borne (taille PMR) : professionnels ;
- **Zone 3 « P50 »** : si pas de cession envisagée 3 bornes dont une PMR (Mazurelles + IFAS) : professionnels et élèves ;
- Le reste dépendra du projet de SMR, d'EHPAD et de la cession de l'ancien hôpital.

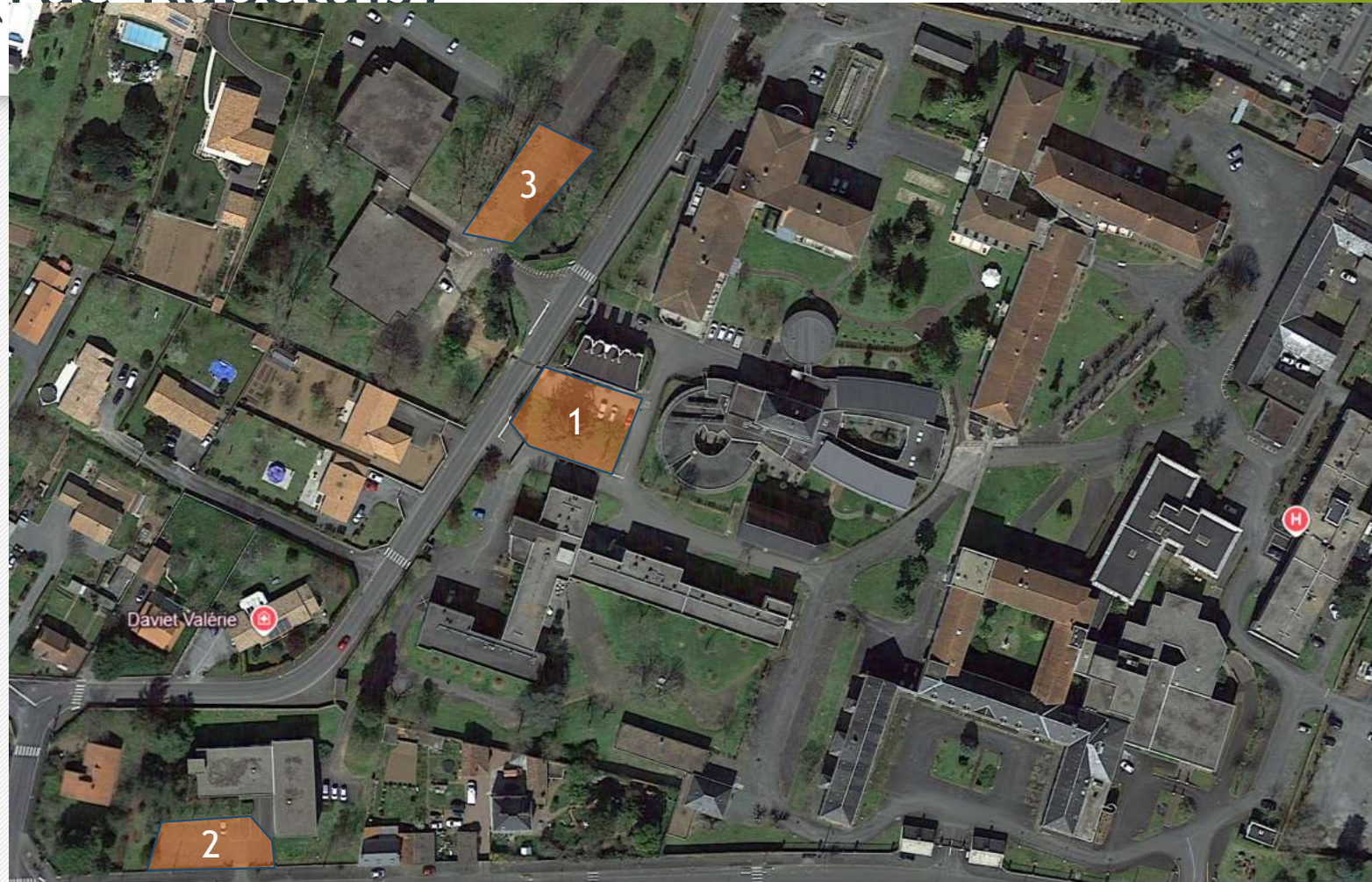



# Site du Pôle Santé Sud Vendée (rue Dr Fleurance)

- **Zone 1 « Hall PSSV »** : probablement pas de sujet SDI sur emprise, 2 bornes (dont une PMR) : plutôt pour les visiteurs ;
- **Zone 2 « Urgences »** : si pas de projet immobilier sur emprise, 4 bornes (dont une PMR) : personnel et visiteurs ;
- Le reste dépendra du projet de SMR et des Urgences.

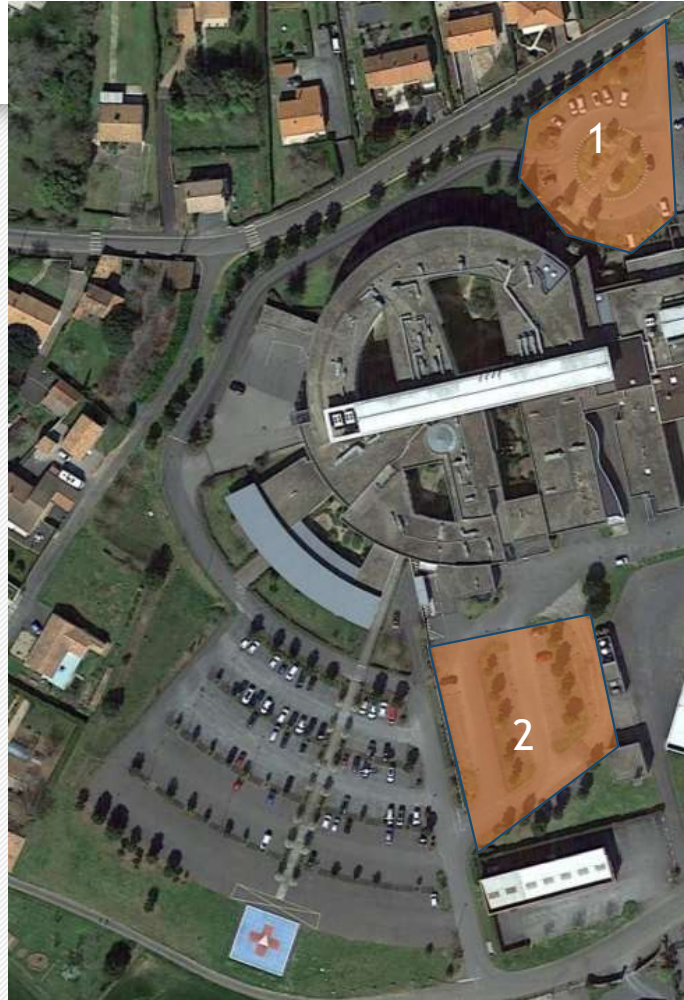



# Site Logistique (rue Ernest Vignaux)

- **Zone 1 « Logistique »** : probablement pas de sujet sur emprise hors ombrière, 1 borne (taille PMR) : professionnels ;
- Le reste dépendra des projets bâtimentaires ou énergétiques à venir sur le pôle logistique.

