

DOSSIER N° : 2022-15
RÉHABILITATION DE BÂTIMENTS D’HÉBERGEMENT – QUARTIER ABOVILLE
POITIERS (86)

DCE

20 – CARNET DE DÉTAILS

JUIN 2025

MAÎTRE D’OUVRAGE
MINISTÈRE DES ARMÉES
Etablissement du Service d’Infrastructure de la Défense de
Bordeaux - 223 rue de Bègles - CS 21152
33068 BORDEAUX CEDEX

CONTRÔLEUR TECHNIQUE :
COORDONNATEUR SPS :

MAÎTRE D’ŒUVRE
Architecte : MÛRISSERIE
BE TCE : OTEIS
BE Acoustique : ACOUSTIBEL

MANDATAIRE DU MAÎTRE D’OUVRAGE :
AVENSIA agissant au nom et pour le compte de l’ESID de
Bordeaux

PLAN - VUE DU DESSUS

PLAN - VUE EN COUPE

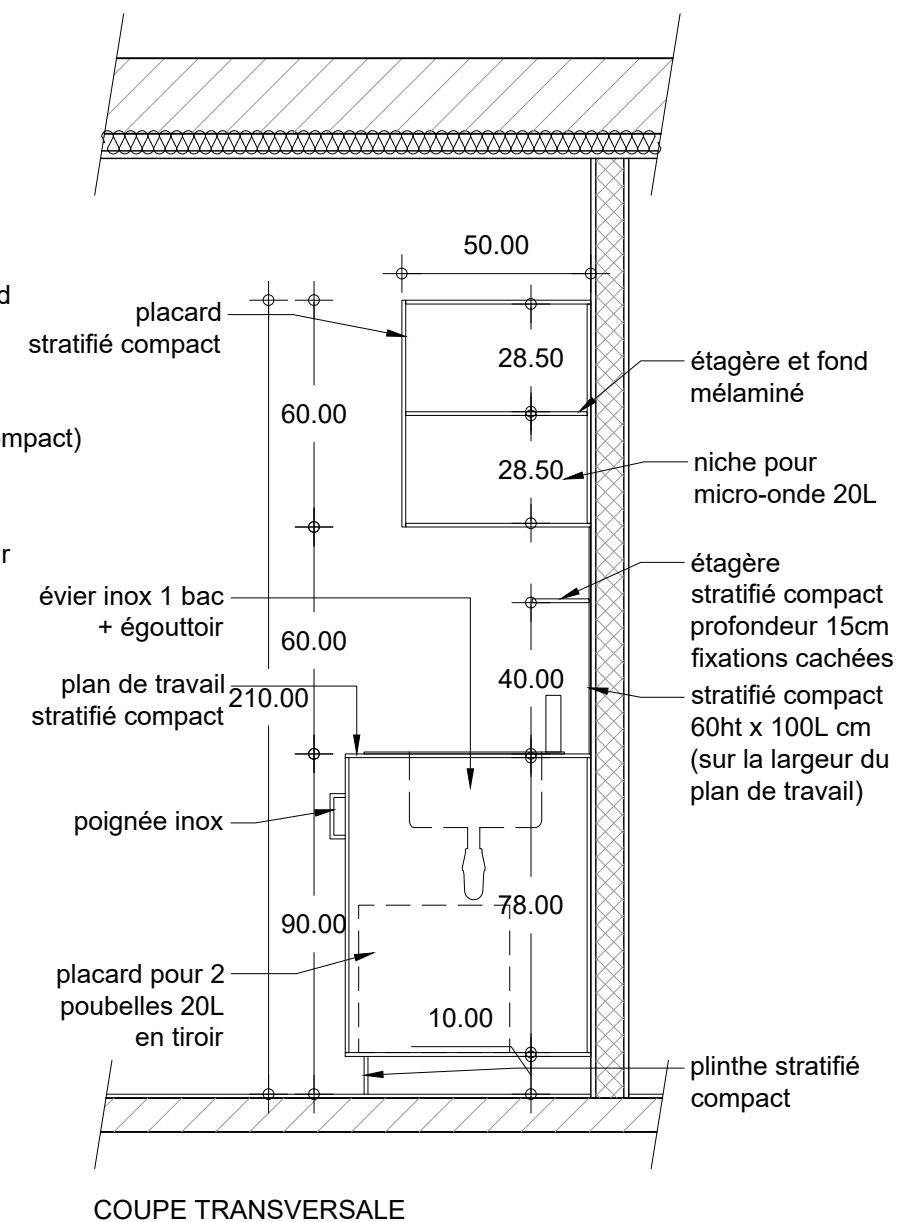
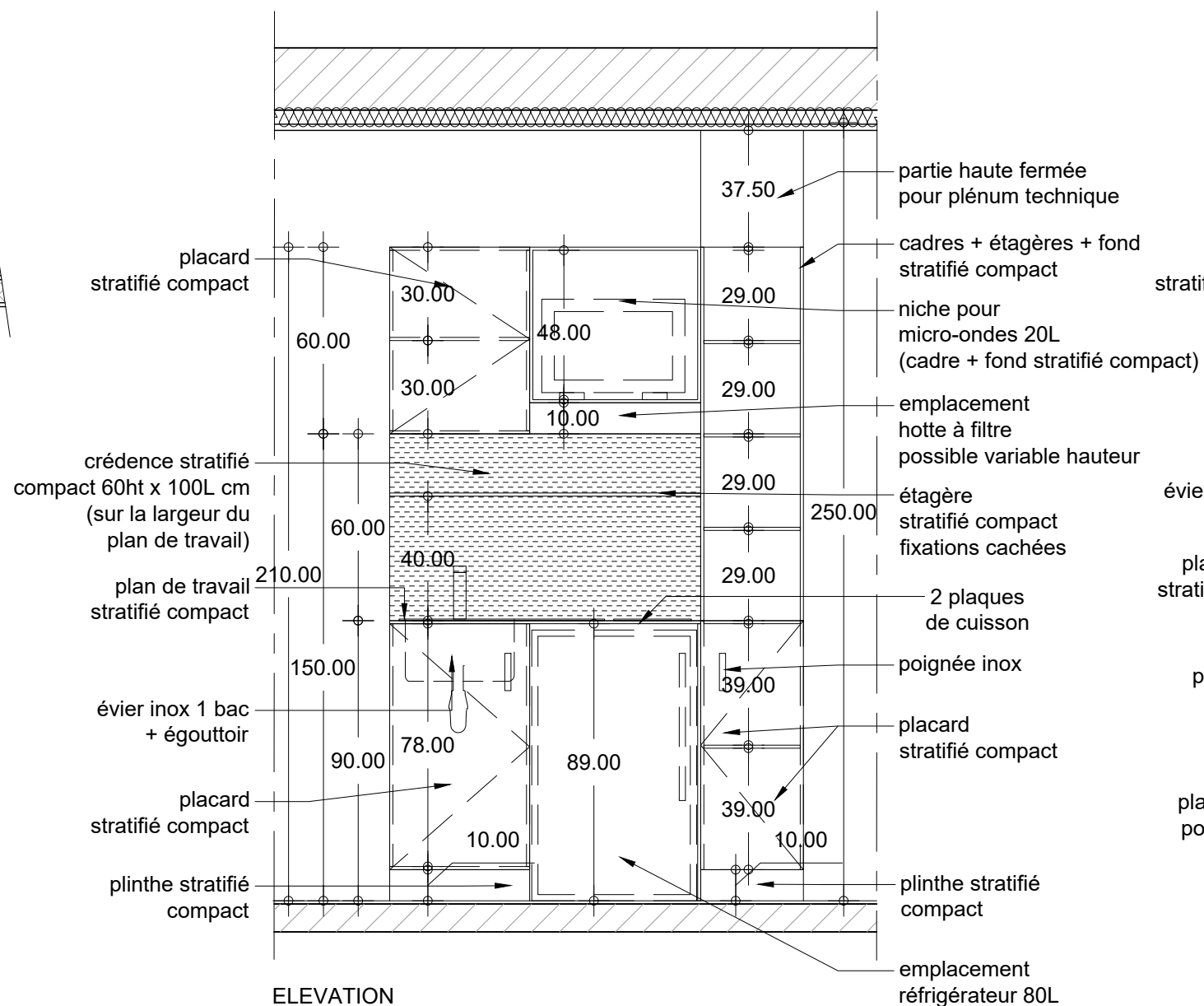

NOTA : HAUTEUR PMR 80CM

NOTA : EPAISSEUR ELEMENTS STRATIFIE COMPACT 10MM

**NOTA : Réfrigérateur 80L + Hotte + micro-onde 20L
+ 2 Poubelles 20L dûs au marché**

Réhabilitation de bâtiments d'hébergement – Quartier Aboville - Poitiers (86)

MINISTÈRE DES ARMÉES

Etablissement du Service d'Infrastructure de la Défense de Bordeaux

AMO: AVENSIA

MAITRISE D'ŒUVRE

MÛRISSERIE
ARCHITECTURE PARENT+RACHDI

bet : OTEIS
bet : Acoustibel

MOB1 _ Meuble kitchenette

échelle :	1 : 20
-----------	--------

date :	Juin 2025
--------	-----------

lot :	
-------	--

Phase :	Lot :	Type :	Emetteur :	Niveau :	Numéro :
---------	-------	--------	------------	----------	----------

DCE	ARCHI	DETAIL	MURISSERIE	DET M1
-----	-------	--------	------------	--------

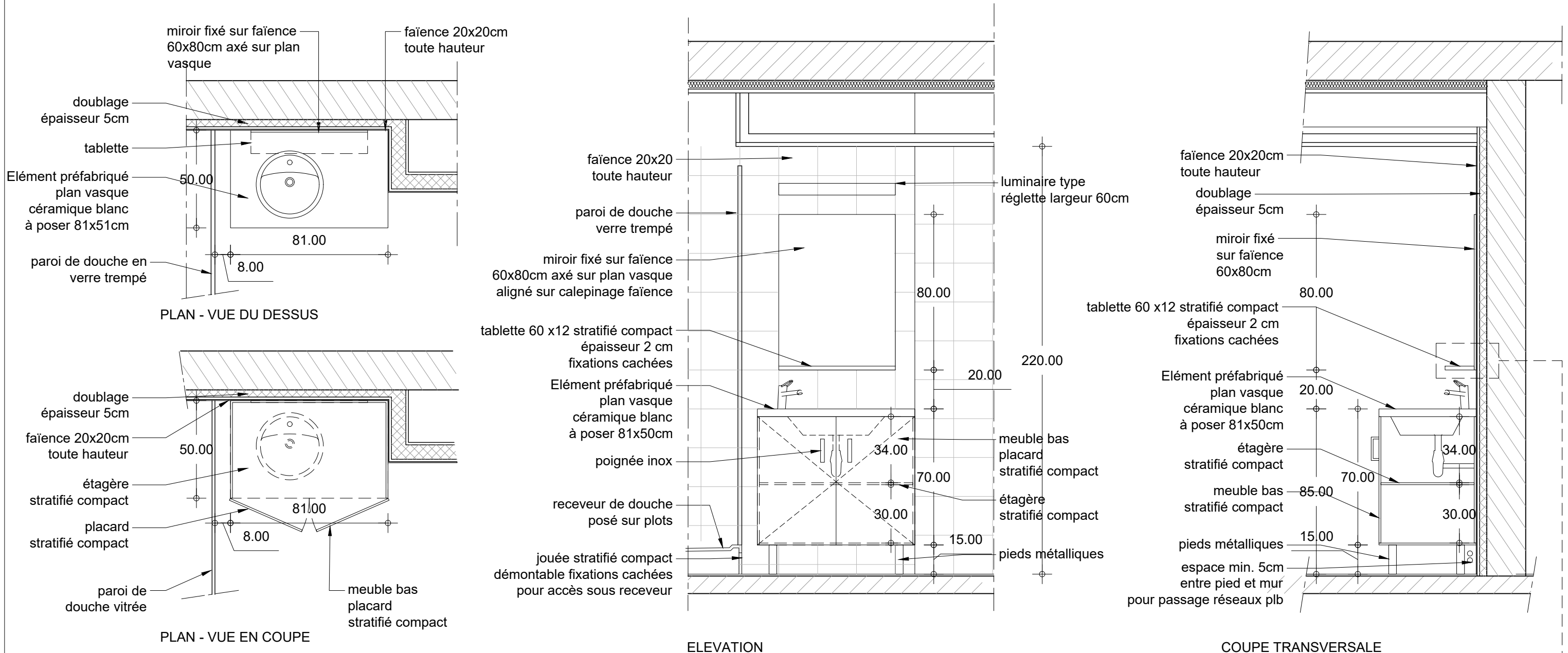

NOTA : EPAISSEUR ELEMENTS STRATIFIE COMPACT 10MM

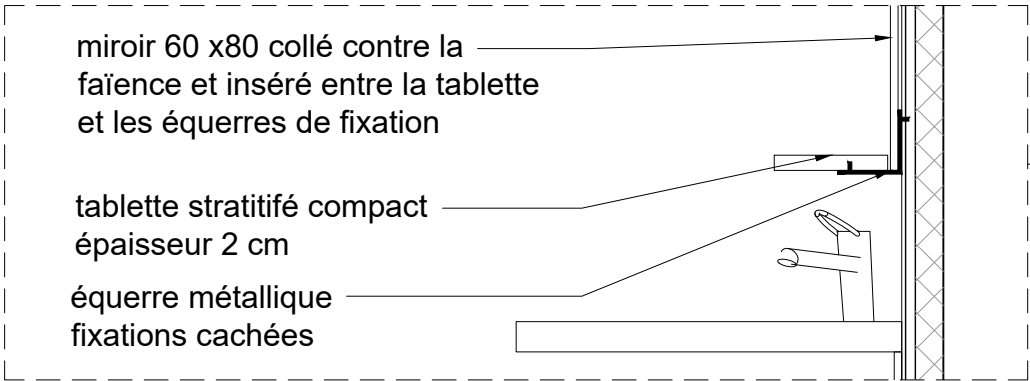

Réhabilitation de bâtiments d'hébergement – Quartier Aboville
- Poitiers (86)

MINISTÈRE DES ARMÉES

Etablissement du Service d 'Infrastructure de la Défense de Bordeaux

AMO: AVENSIA

MAITRISE D'ŒUVRE

MÛRISSERIE

ARCHITECTURE PARENT+RACHDI

bet : OTEIS
bet : Acoustibel

MOB2 _ Meuble salle de bain					échelle :	1 : 20
					date :	Juin 2025
					lot :	
Phase :	Lot :	Type :	Emetteur :	Niveau :	Numéro :	
DCE	ARCHI	DETAIL	MURISSERIE		DET_M2	

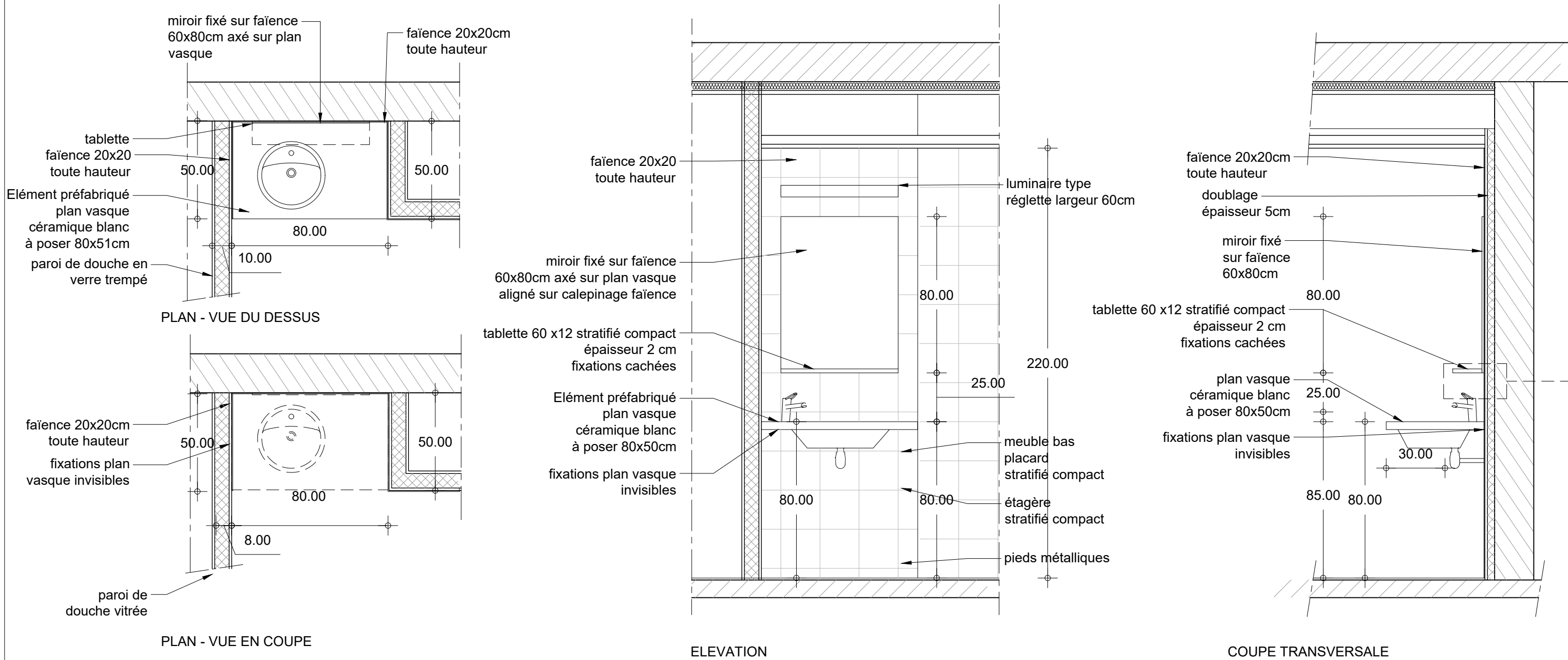

NOTA : EPAISSEUR ELEMENTS STRATIFIE COMPACT 10MM

Côtes à valeurs indicatives / retrait minimal du plan vasque à préciser

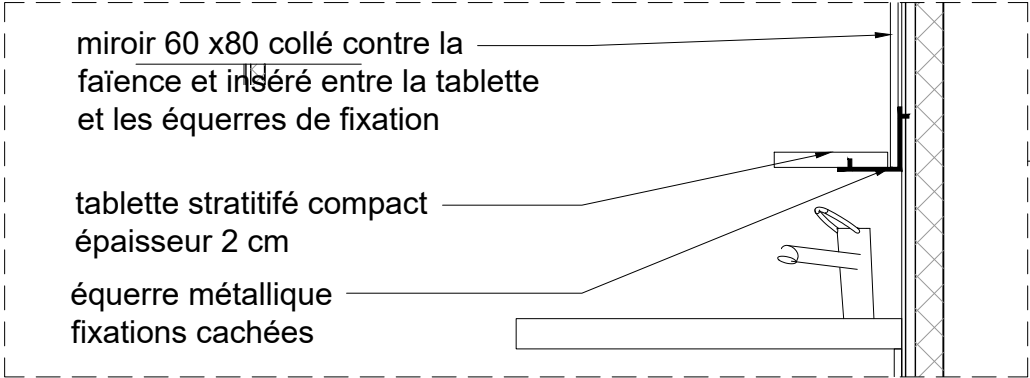

Réhabilitation de bâtiments d'hébergement – Quartier Aboville
- Poitiers (86)

MINISTÈRE DES ARMÉES

Etablissement du Service d 'Infrastructure de la Défense de Bordeaux

AMO: AVENSIA

MAITRISE D'ŒUVRE

MÛRISSERIE

ARCHITECTURE PARENT+RACHDI

bet : OTEIS
bet : Acoustibel

MOB3 _ Meuble salle de bain PSH				échelle :	1 : 20
				date :	Juin 2025
				lot :	
Phase :	Lot :	Type :	Emetteur :	Niveau :	Numéro :
DCE	ARCHI	DETAIL	MURISSERIE		DET_M3

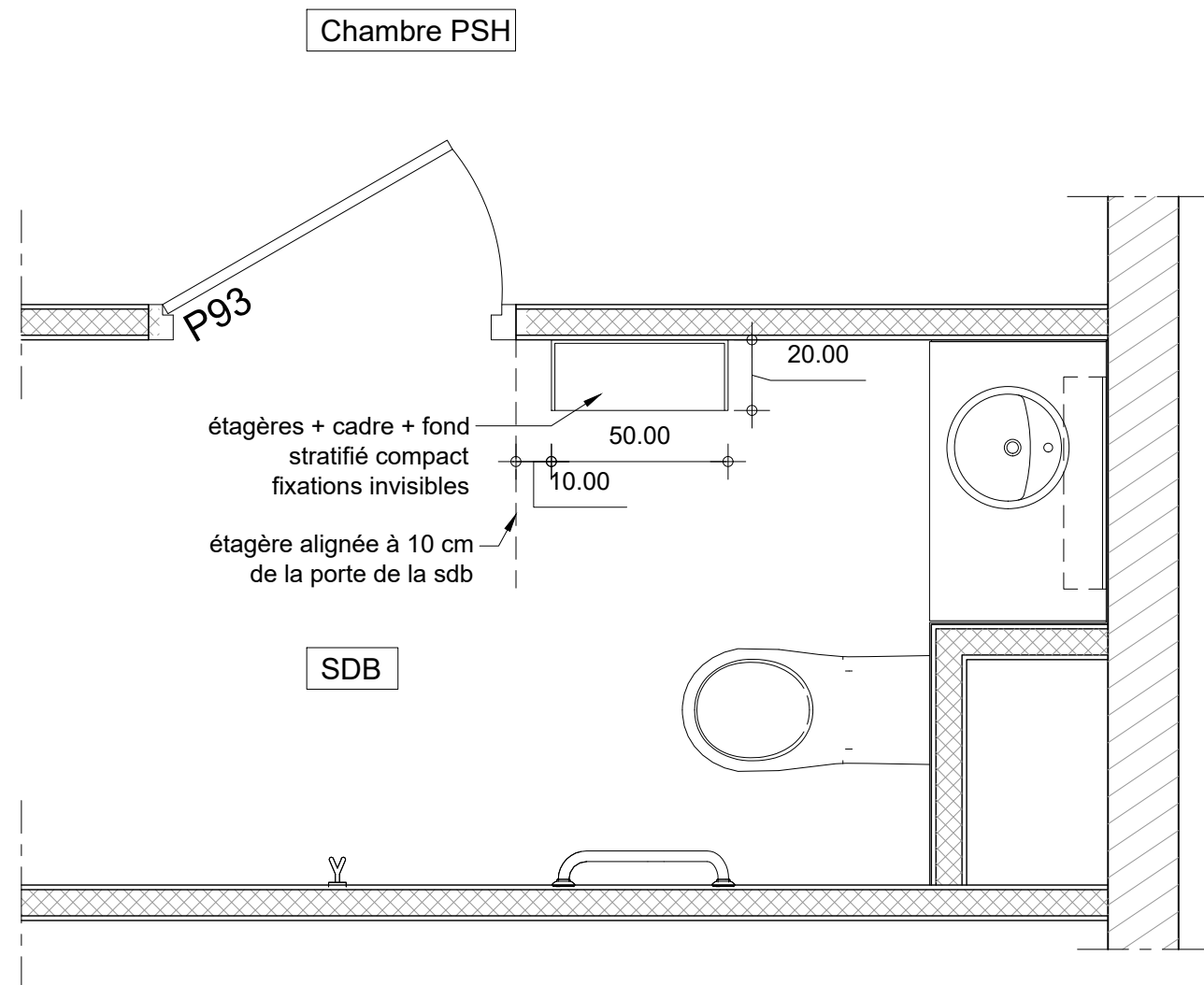

PLAN - VUE EN COUPE

NOTA : EPAISSEUR ELEMENTS STRATIFIE COMPACT 10MM

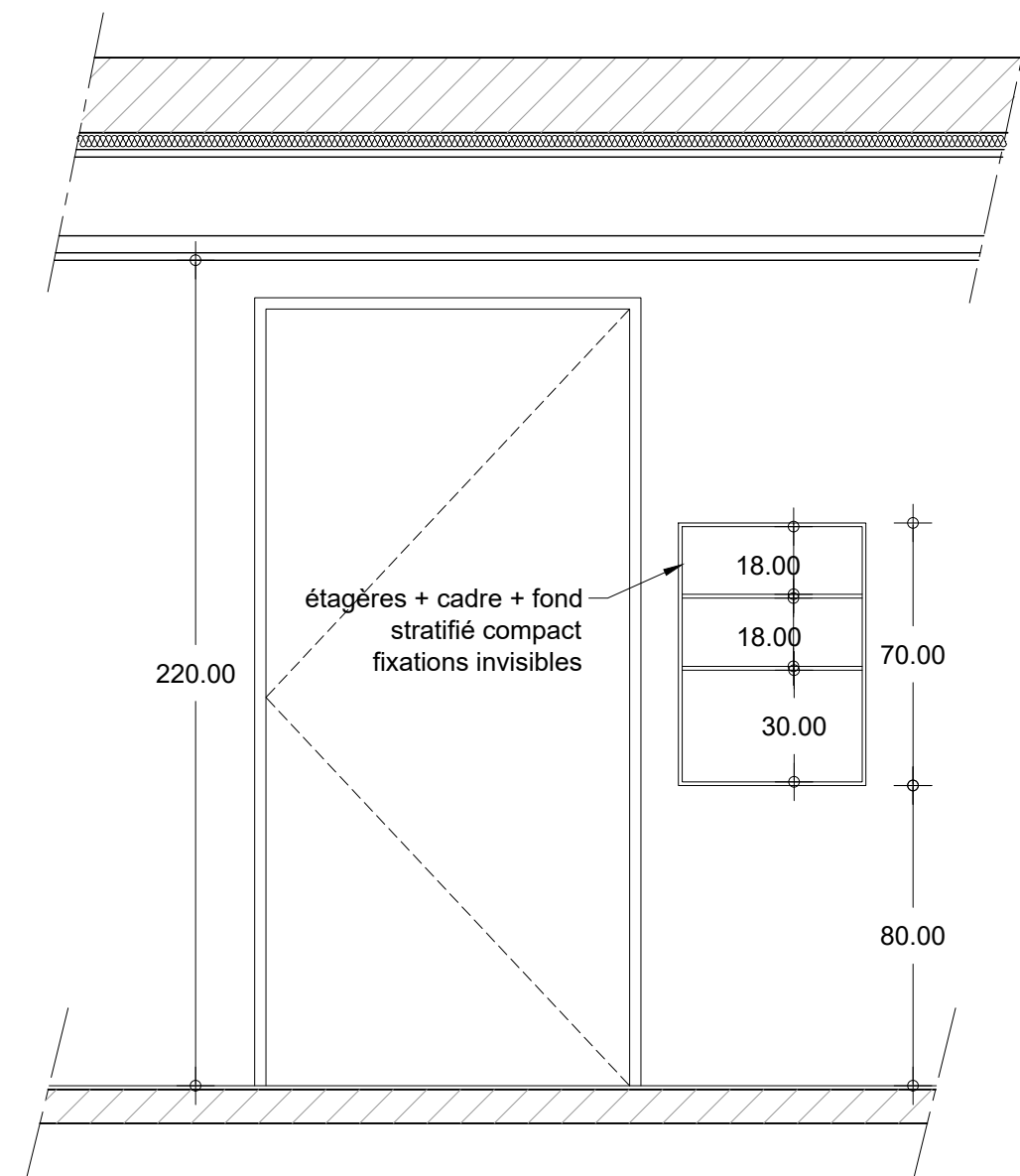

ELEVATION

Réhabilitation de bâtiments d'hébergement – Quartier Aboville
- Poitiers (86)

MINISTÈRE DES ARMÉES

Etablissement du Service d 'Infrastructure de la Défense de Bordeaux

AMO: AVENSIA

MAITRISE D'ŒUVRE

MÛRISSERIE
ARCHITECTURE PARENT+RACHDI

bet : OTEIS
bet : Acoustibel

MOB4 _ Etagère salle de bain PSH

échelle : 1 : 20

date : Juin 2025

lot :

Phase :	Lot :	Type :	Emetteur :	Niveau :	Numéro :
DCE	ARCHI	DETAIL	MURISSERIE		DET_M4

DET MOBILIER MO. Placard élec.

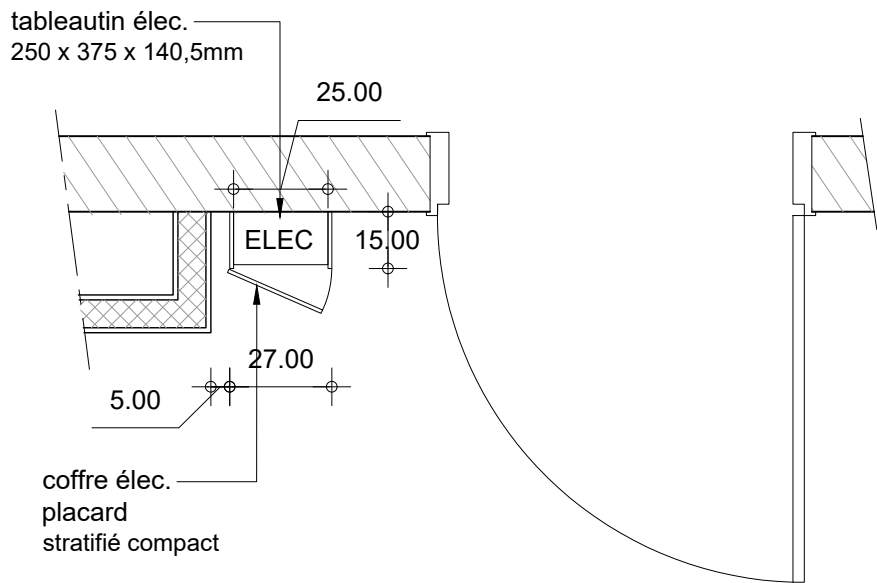

PLAN - PLAN EN COUPE

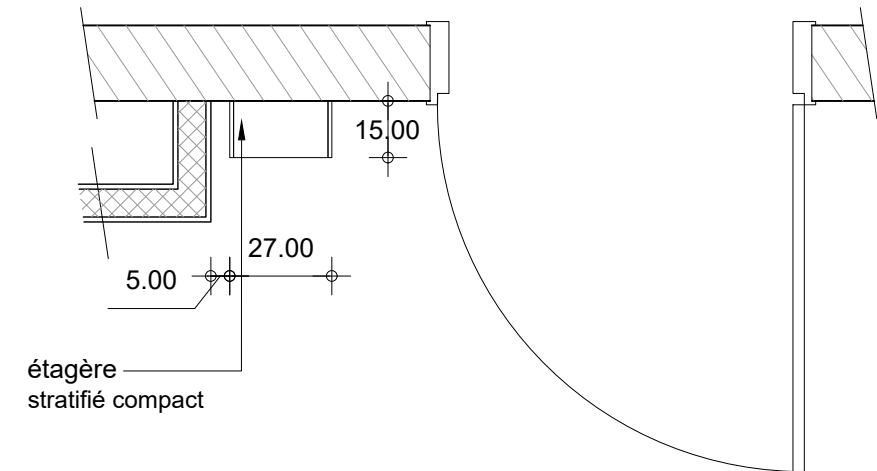

PLAN - VUE EN COUPE

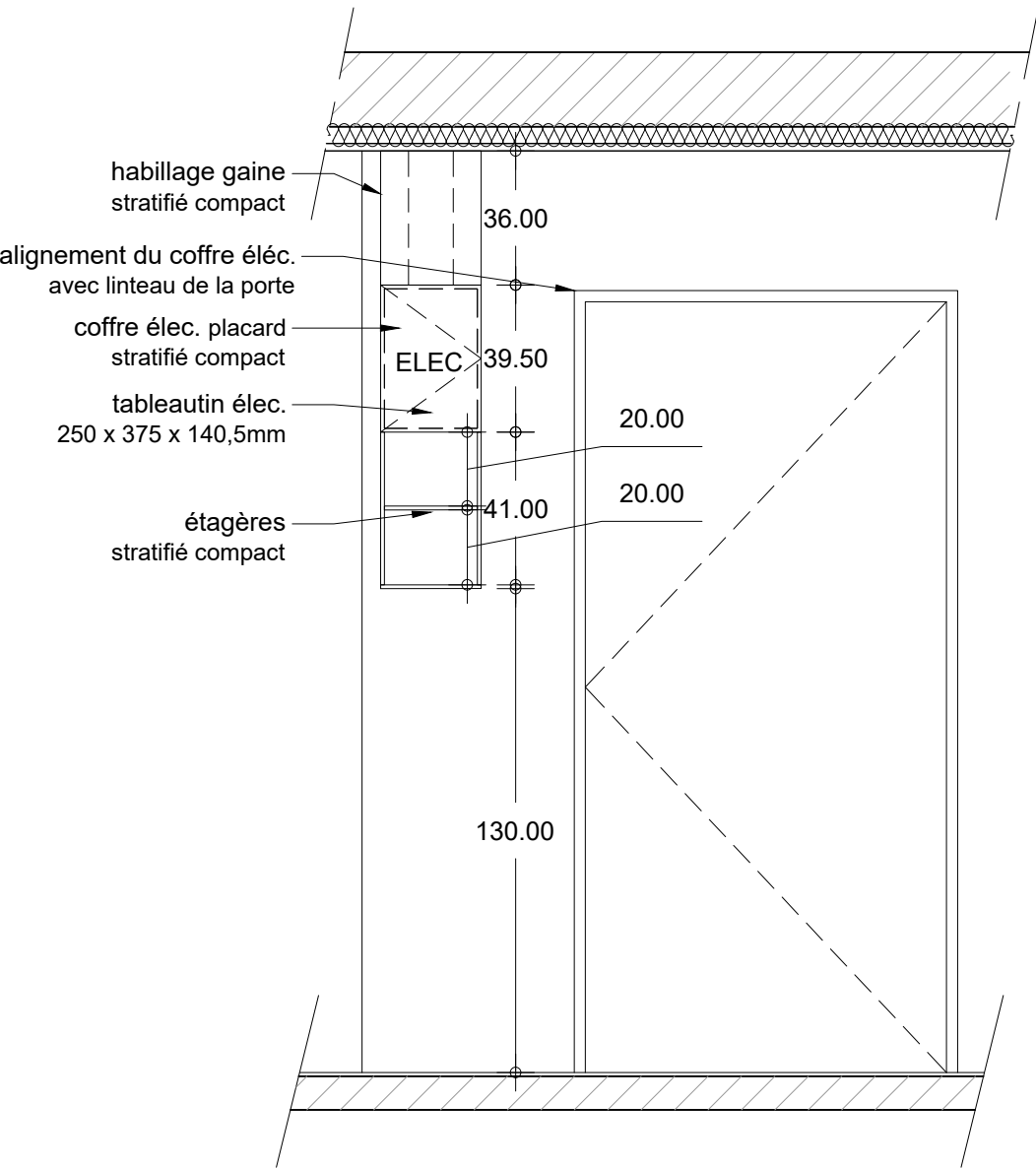

ELEVATION

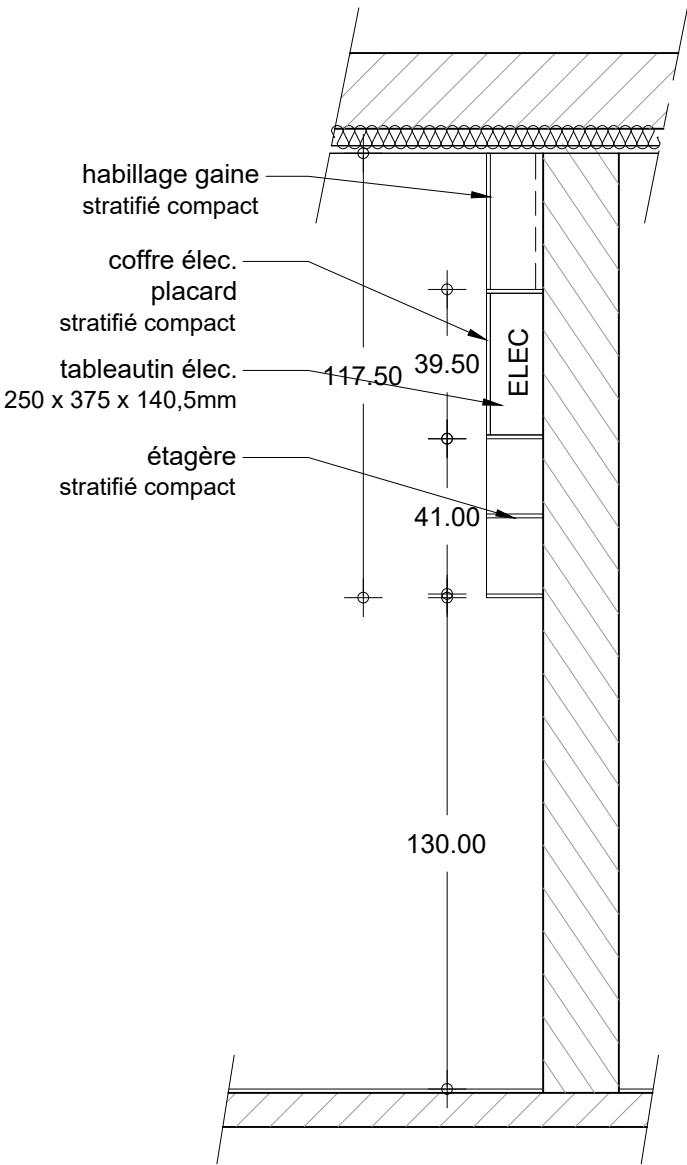

COUPE TRANSVERSALE

NOTA : EPAISSEUR ELEMENTS STRATIFIE COMPACT 10MM

Réhabilitation de bâtiments d'hébergement – Quartier Aboville
- Poitiers (86)

MINISTÈRE DES ARMÉES

Etablissement du Service d 'Infrastructure de la Défense de Bordeaux

AMO: AVENSIA

MAITRISE D'ŒUVRE
MÛRISSERIE
ARCHITECTURE PARENT+RACHDI

bet : OTEIS
bet : Acoustibel

MOB5 _ Habillage coffret électrique

échelle : 1 : 20
date : Juin 2025
lot :

Phase :	Lot :	Type :	Emetteur :	Niveau :	Numéro :
DCE	ARCHI	DETAIL	MURISSERIE		DET_M5

DET MOBILIER M6: Placard élec. + étagère entrée : chambre PSH

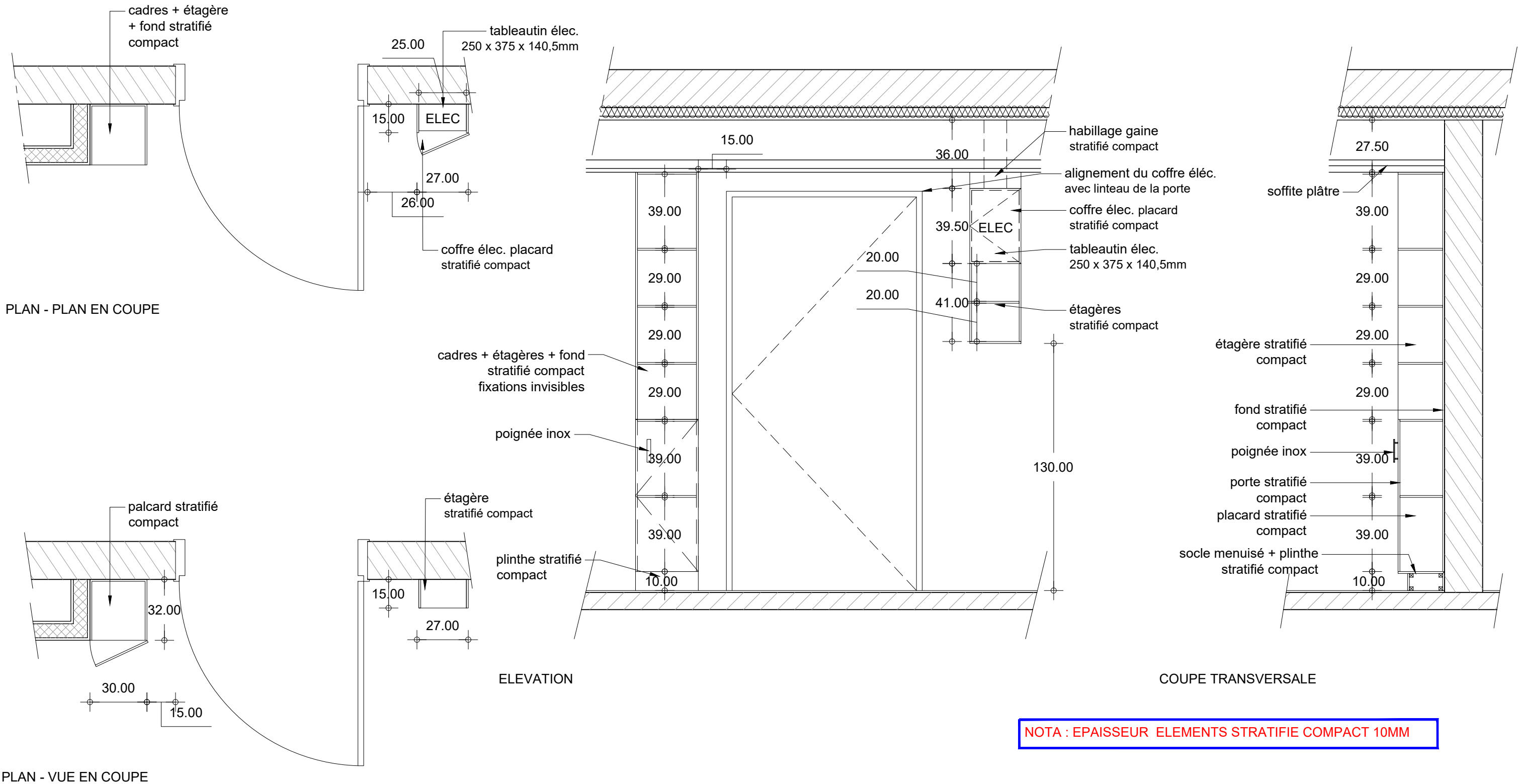

NOTA : EPAISSEUR ELEMENTS STRATIFIE COMPACT 10MM

Réhabilitation de bâtiments d'hébergement – Quartier Aboville
- Poitiers (86)
MINISTÈRE DES ARMÉES
Etablissement du Service d 'Infrastructure de la Défense de Bordeaux
AMO: AVENSIA

MAITRISE D'ŒUVRE
MÛRISSERIE
ARCHITECTURE PARENT+RACHDI

bet : OTEIS
bet : Acoustibel

MOB6 _ Habillage coffret électrique + étagère entrée : Chambre PSH					échelle :	1 : 20
					date :	Juin 2025
					lot :	
Phase :	Lot :	Type :	Emetteur :	Niveau :	Numéro :	
DCE	ARCHI	DETAIL	MURISSERIE		DET_M6	

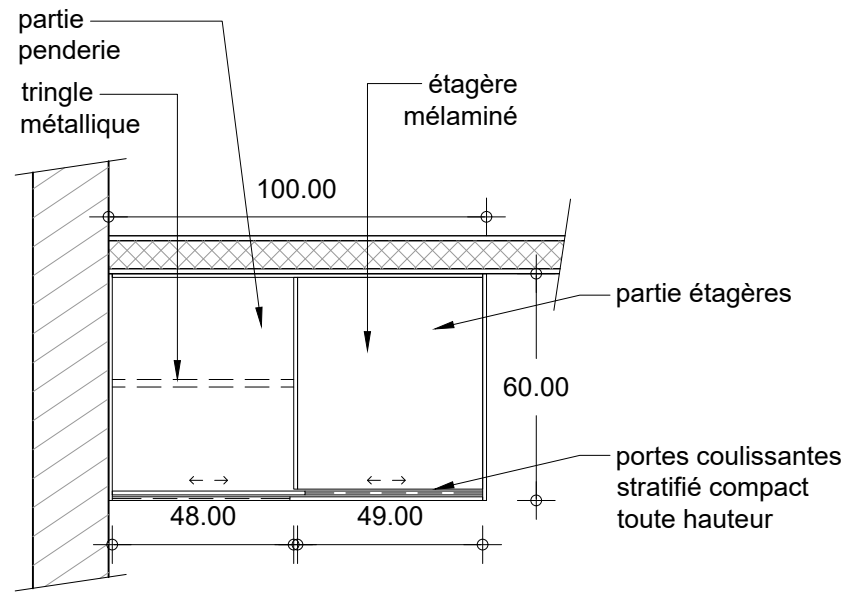

PLAN - VUE EN COUPE

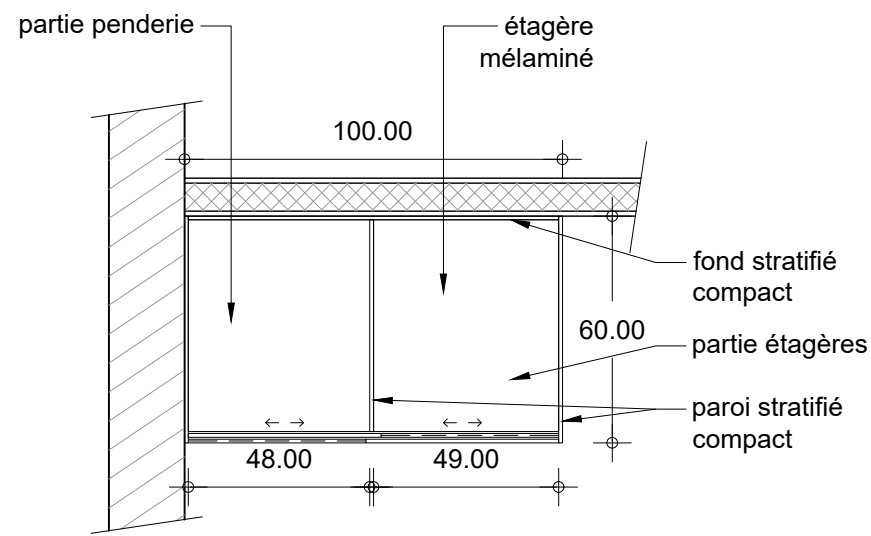

PLAN - VUE EN COUPE

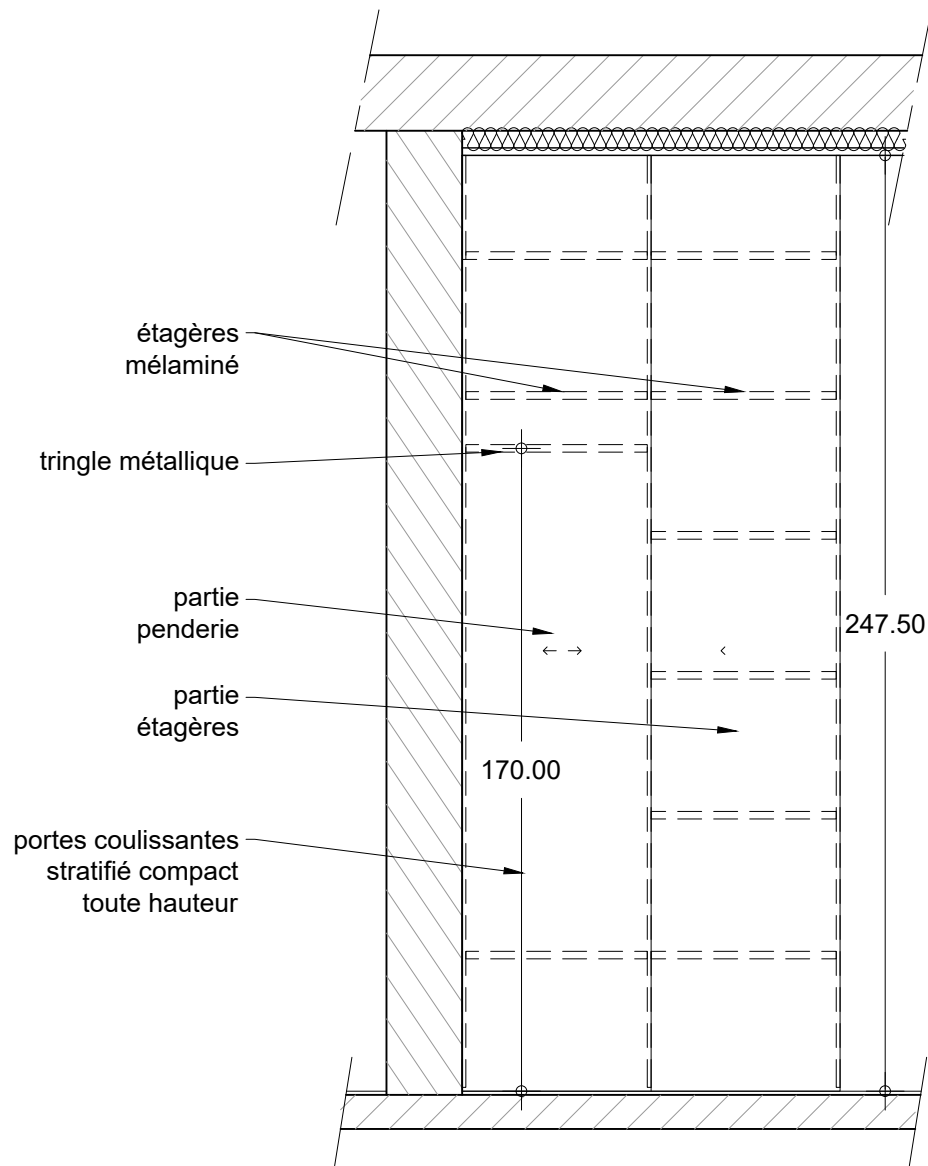

ELEVATION

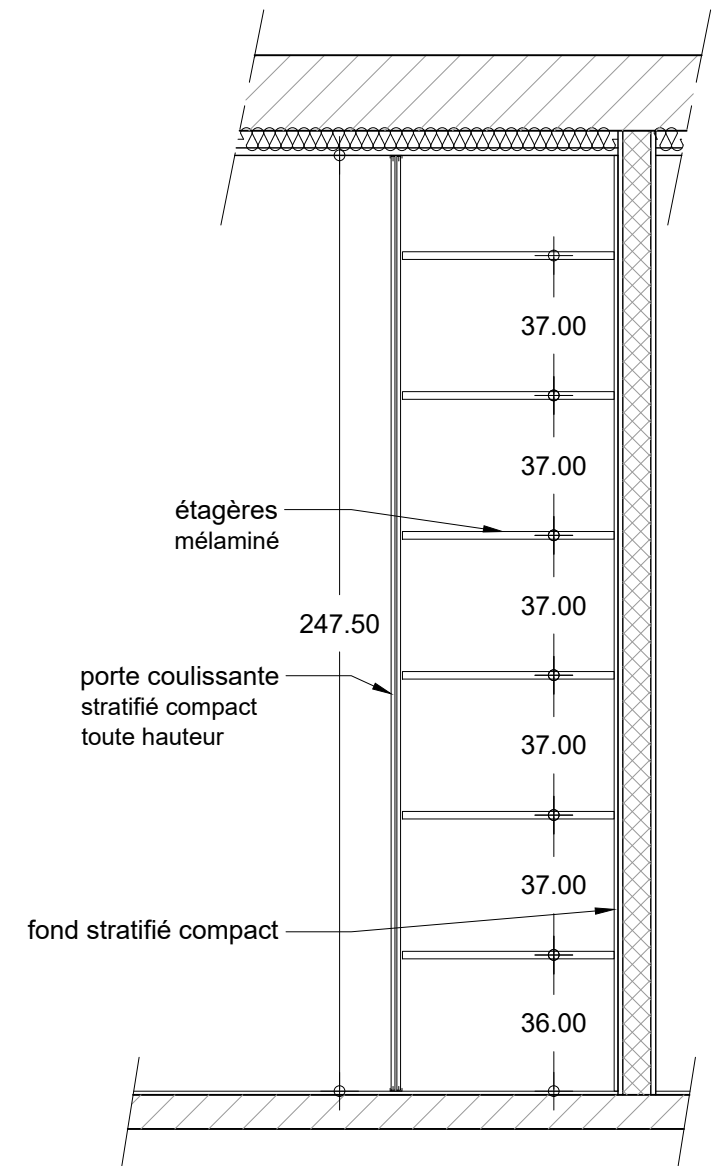

COUPE TRANSVERSALE

NOTA : EPAISSEUR ELEMENTS STRATIFIE COMPACT 10MM

MOB7 _ Meuble penderie et étagère					échelle :	1 : 20
					date :	Juin 2025
					lot :	
Phase :	Lot :	Type :	Emetteur :	Niveau :	Numéro :	
DCE	ARCHI	DETAIL	MURISSERIE		DET_M7	

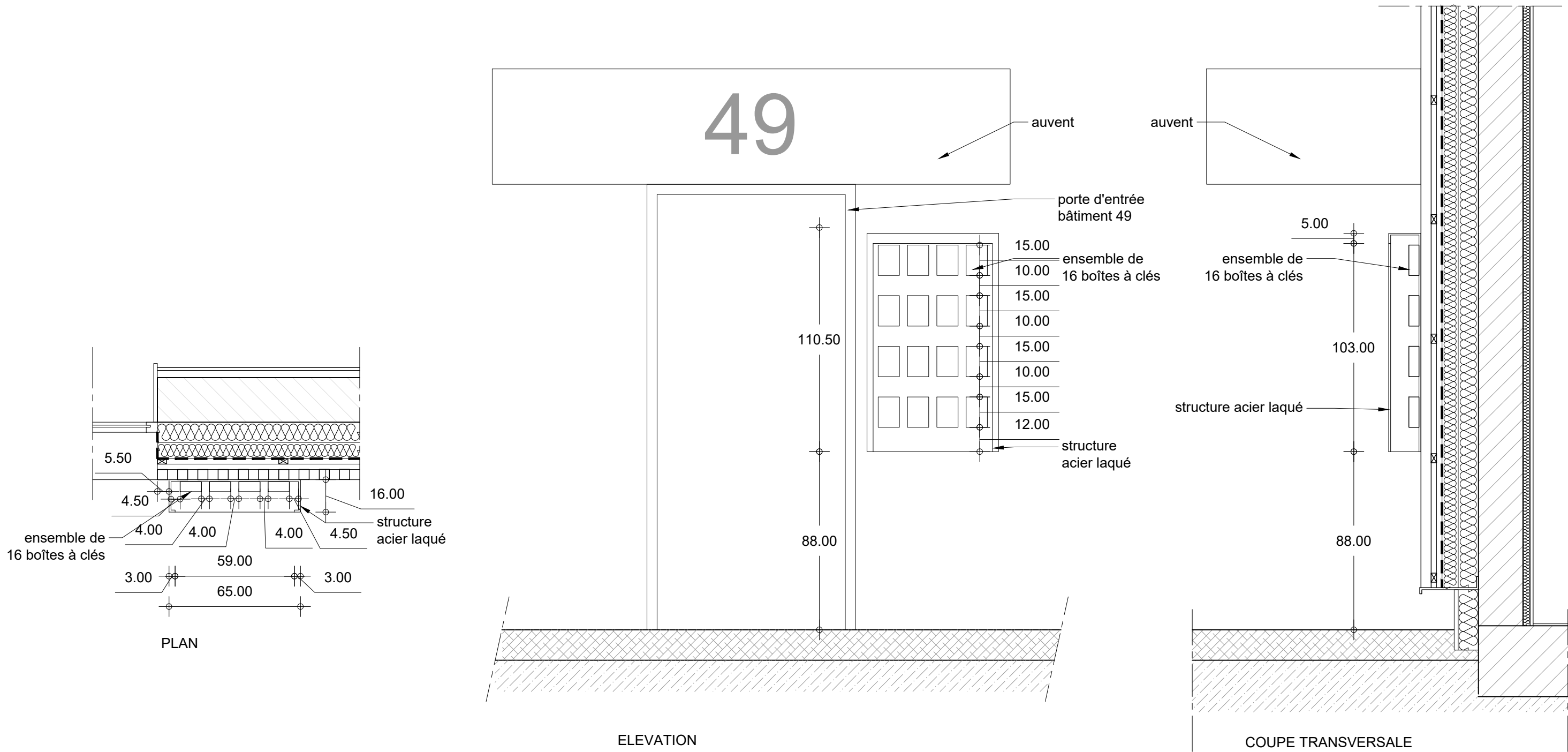

Réhabilitation de bâtiments d'hébergement – Quartier Aboville
- Poitiers (86)

MINISTÈRE DES ARMÉES

Etablissement du Service d 'Infrastructure de la Défense de Bordeaux

AMO: AVENSIA

MAITRISE D'ŒUVRE

MÛRISSERIE

ARCHITECTURE PARENT+RACHDI

bet : OTEIS
bet : Acoustibel

MOB8 _ Tableau extérieur à clés bâtiment 49					échelle :	1 : 20
					date :	Juin 2025
					lot :	
Phase :	Lot :	Type :	Emetteur :	Niveau :	Numéro :	
DCE	ARCHI	DETAIL	MURISSERIE		DET_M8	

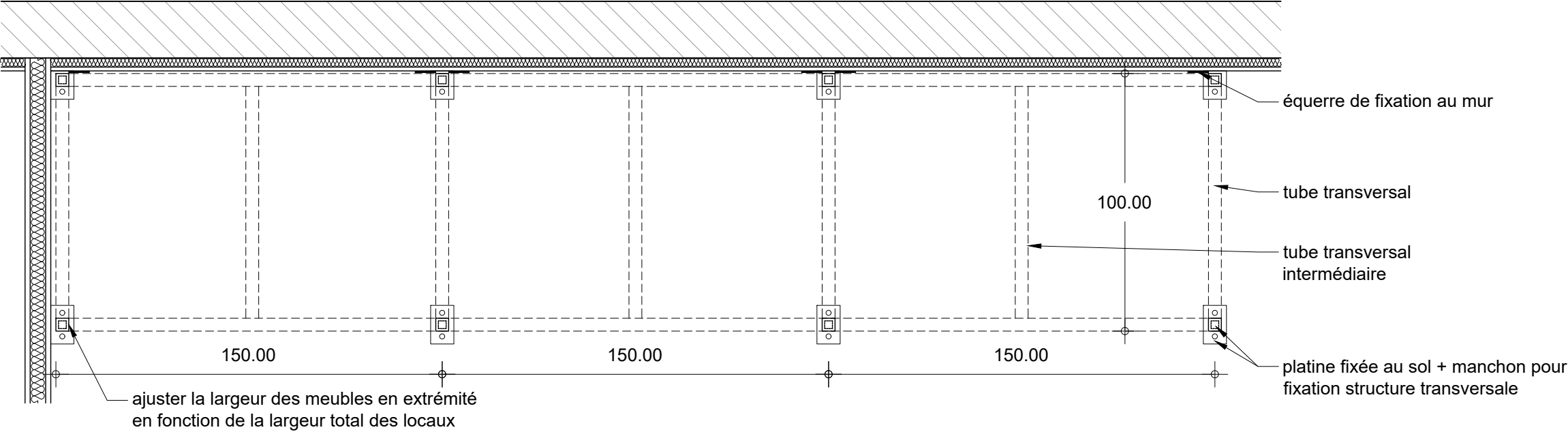

PLAN - VUE EN COUPE EN SOUS-FACE MEUBLE

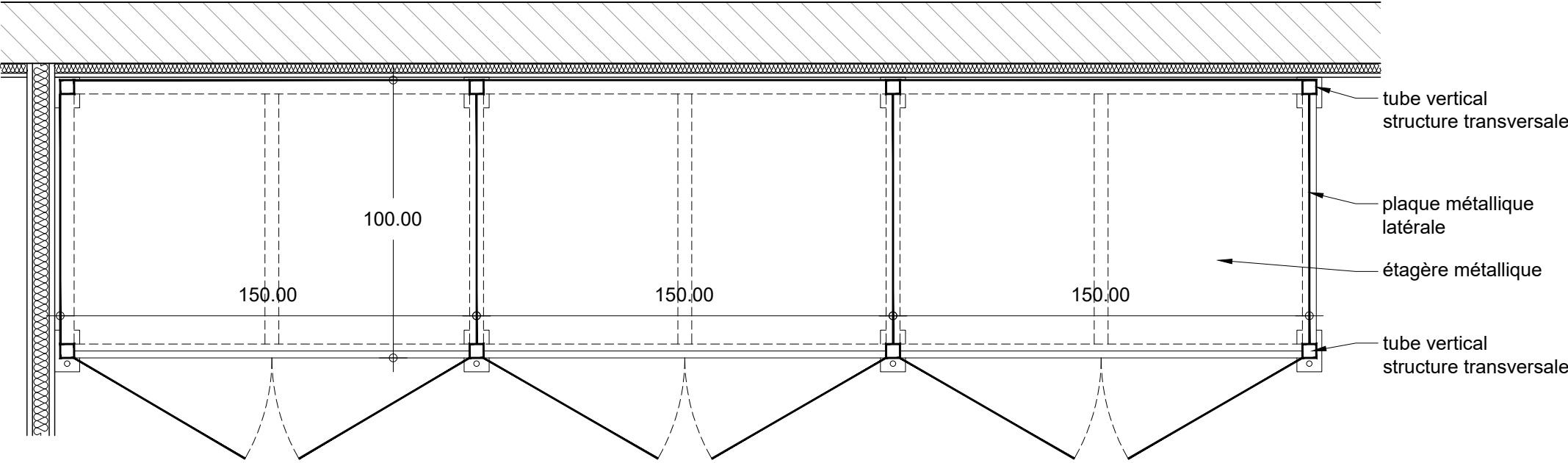

PLAN - VUE EN COUPE

Réhabilitation de bâtiments d'hébergement – Quartier Aboville
- Poitiers (86)

MINISTÈRE DES ARMÉES

Etablissement du Service d 'Infrastructure de la Défense de Bordeaux

AMO: AVENSIA

MAITRISE D'ŒUVRE

MÛRISSERIE

ARCHITECTURE PARENT+RACHDI

bet : OTEIS
bet : Acoustibel

MOB9A _ Mobilier bagageries - Plans

échelle :	1 : 20
date :	Juin 2025
lot :	

Phase :	Lot :	Type :	Emetteur :	Niveau :	Numéro :
DCE	ARCHI	DETAIL	MURISSERIE		DET_M9A

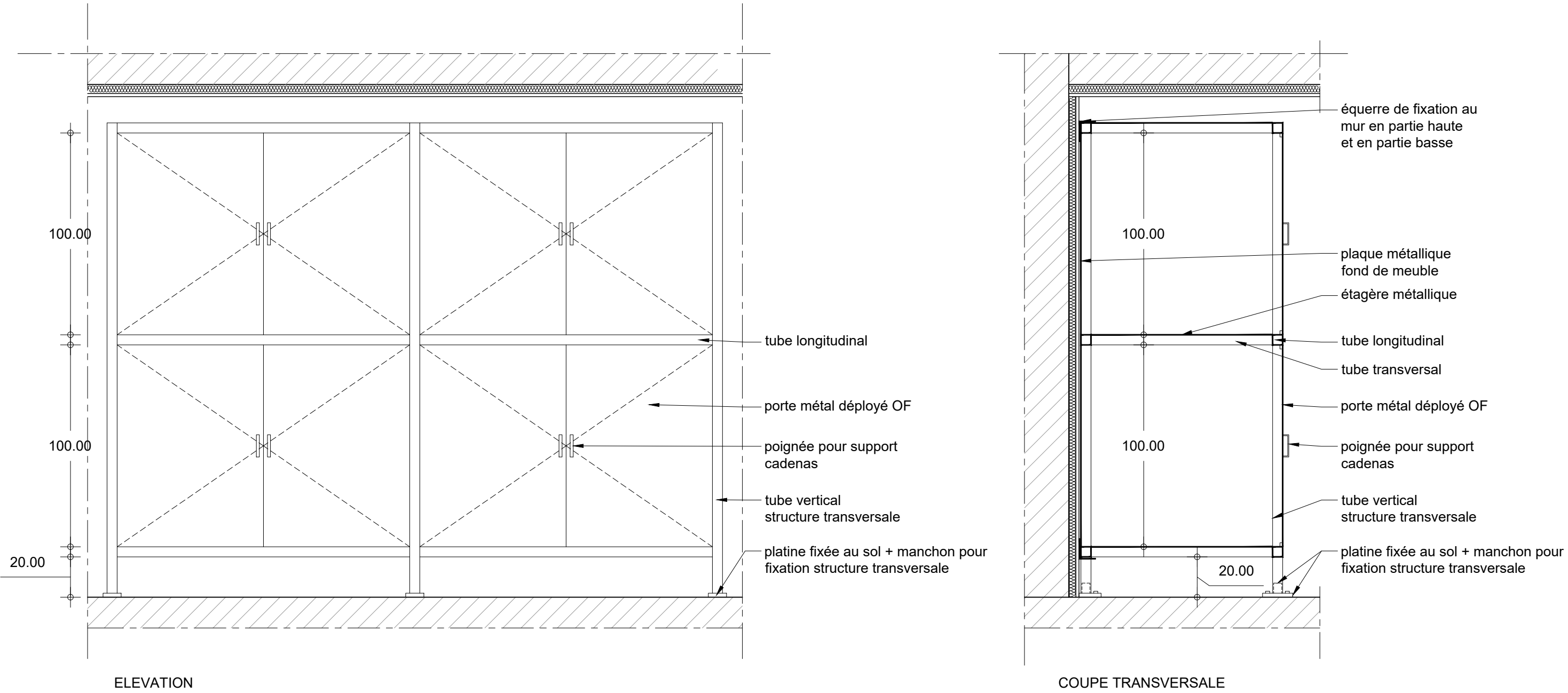

Réhabilitation de bâtiments d'hébergement – Quartier Aboville
- Poitiers (86)
MINISTÈRE DES ARMÉES
Etablissement du Service d 'Infrastructure de la Défense de Bordeaux
AMO: AVENSIA

MAITRISE D'ŒUVRE
MÛRISSERIE
ARCHITECTURE PARENT+RACHDI

bet : OTEIS
bet : Acoustibel

MOB9B _ Mobilier bagageries - Coupe Elevation					échelle :	1 : 20
					date :	Juin 2025
					lot :	
Phase :	Lot :	Type :	Emetteur :	Niveau :	Numéro :	
DCE	ARCHI	DETAIL	MURISSERIE		DET_M9B	

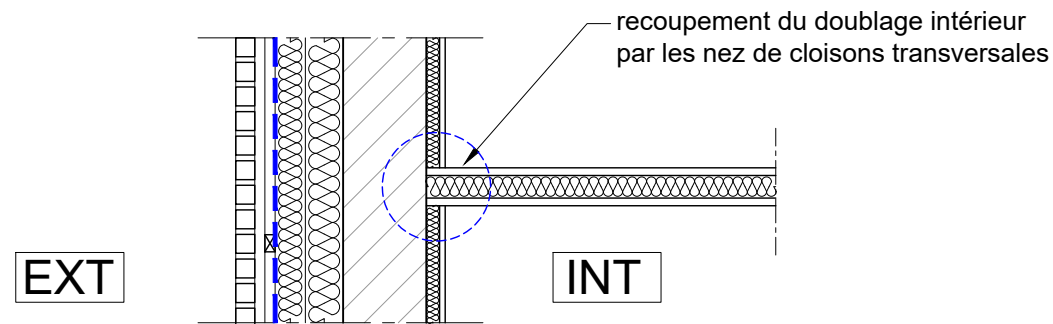

Plan - Détail jonction de cloison transversale contre la façade extérieure

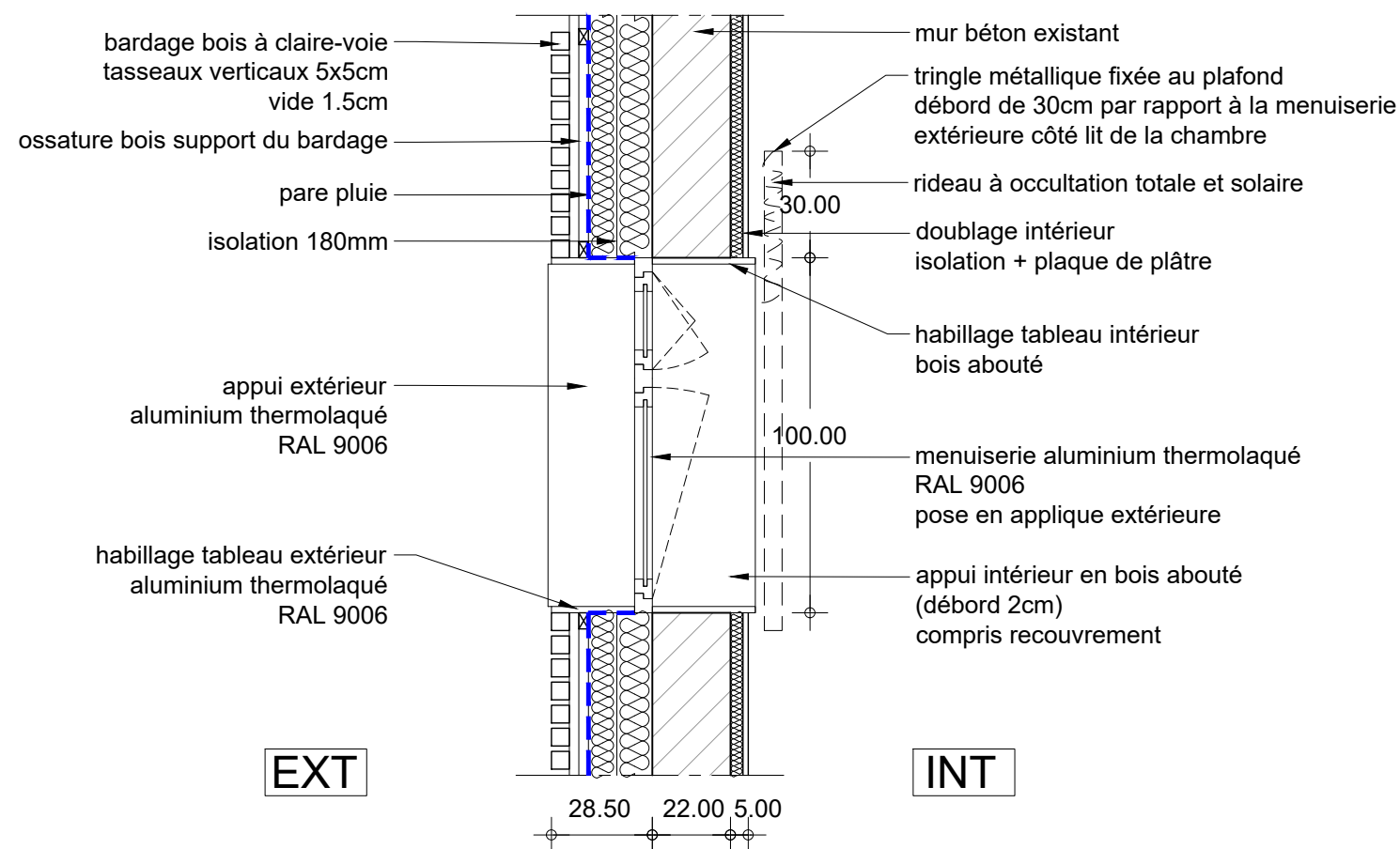

Plan - Façade extérieure + menuiserie

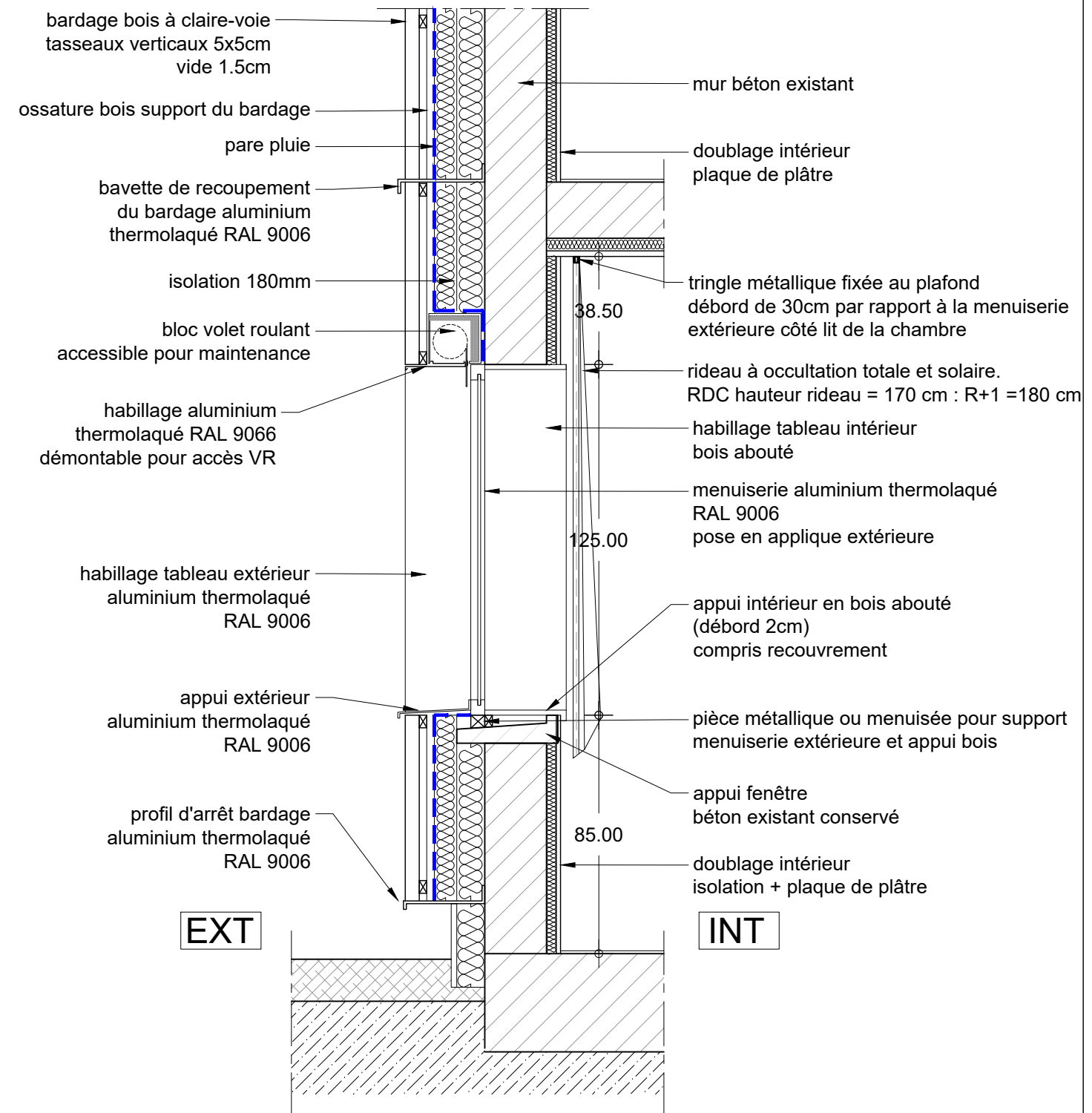

Coupe - Façade extérieure + menuiserie

Réhabilitation de bâtiments d'hébergement – Quartier Aboville
- Poitiers (86)

MINISTÈRE DES ARMÉES

Etablissement du Service d'Infrastructure de la Défense de Bordeaux

AMO: AVENSIA

MAÎTRISE D'ŒUVRE

MÛRISSERIE
ARCHITECTURE PARENT+RACHDI

bet : OTEIS
bet : Acoustibel

COMPOSITION PAROI + FENETRE PLAN - COUPE

échelle : 1 : 20

date : Juin 2025

lot :

Phase :	Lot :	Type :	Emetteur :	Niveau :	Numéro :
DCE	ARCHI	DETAIL	MURISSERIE		DET_01

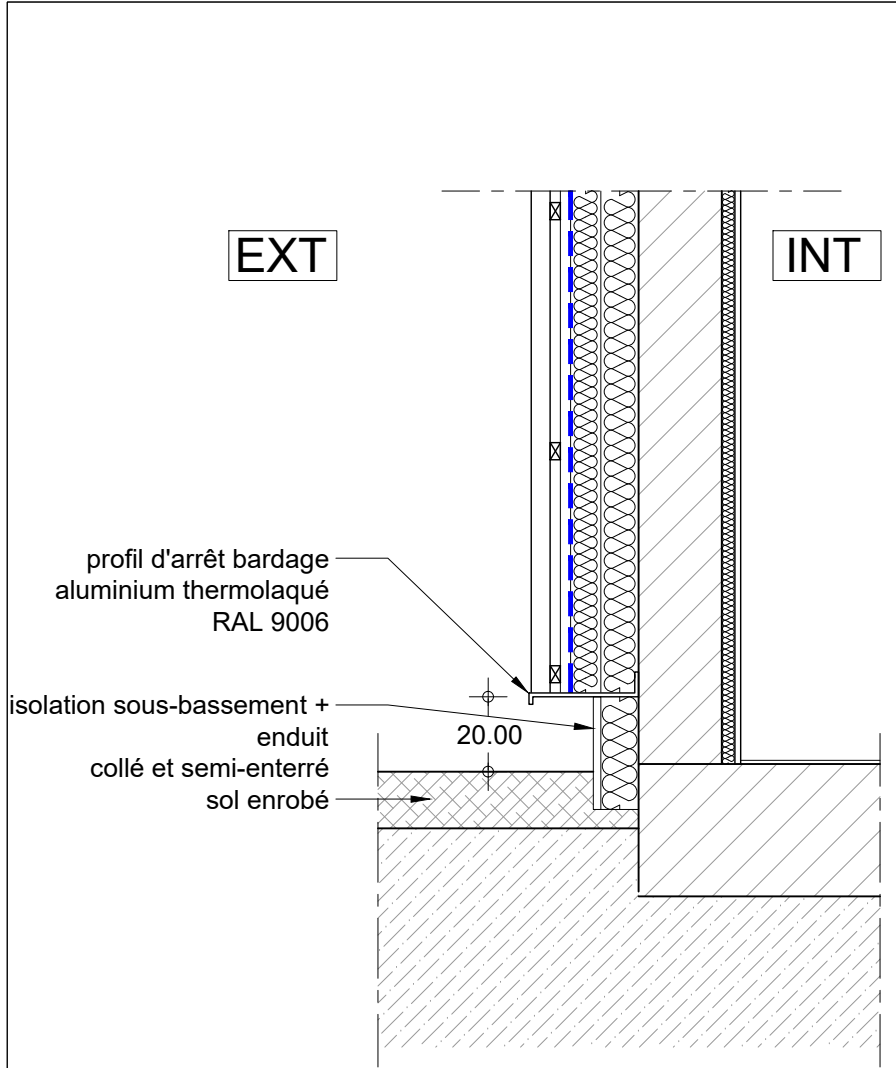

Coupe - Pied de façade extérieur
Pignons et façades côté voirie

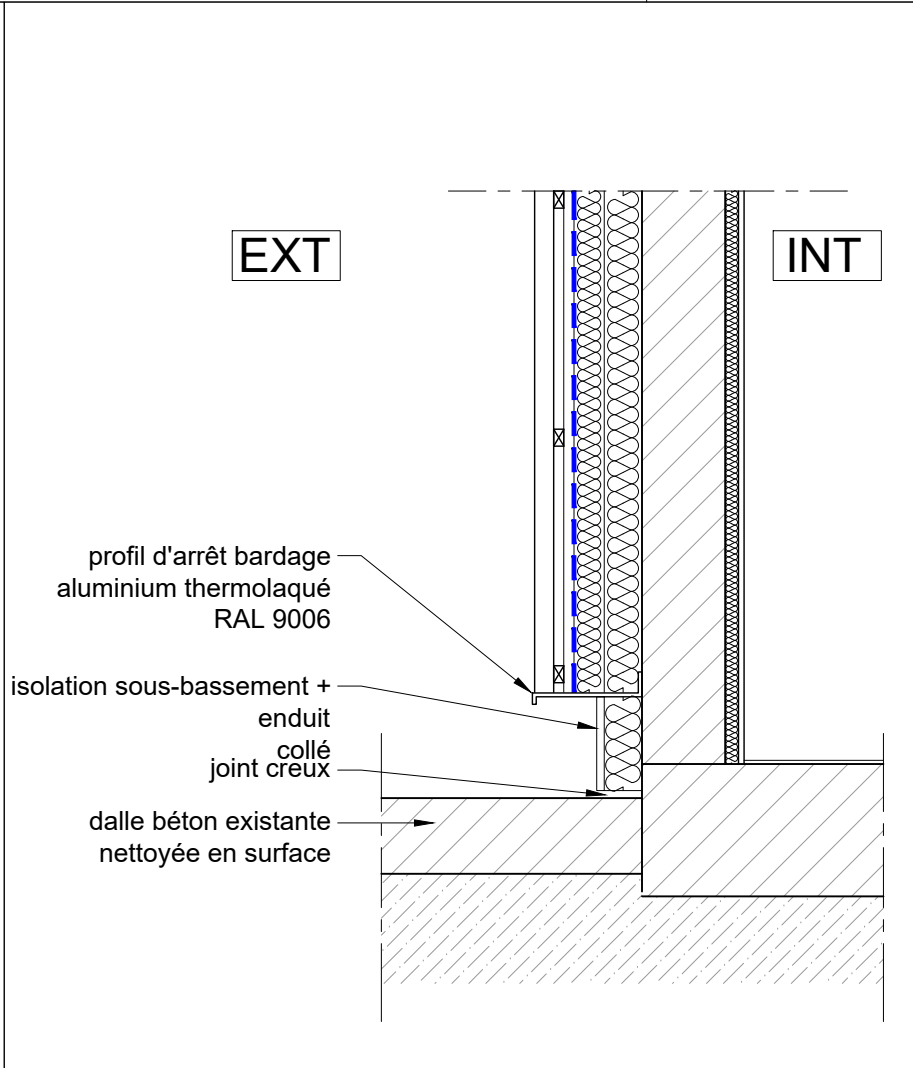

Coupe - Pied de façade extérieur
Façades arrière des bâtiments

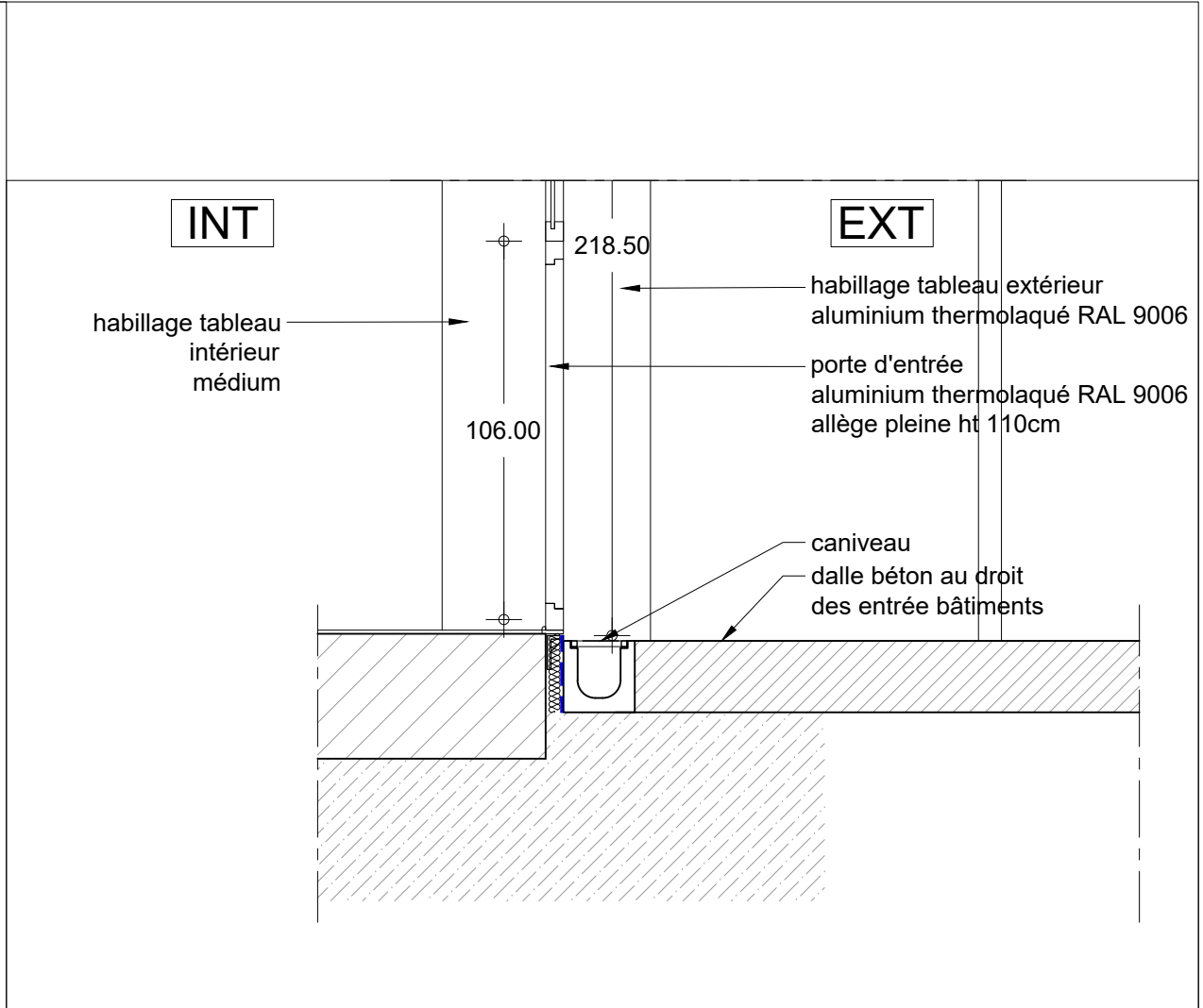

Coupe - Seuils entrées des bâtiments

NOTA
Le profil d'arrêt de bardage sera à 20 cm minimum du point le plus haut du sol fini extérieur.
Ce niveau pour le profil d'arrêt sera conservé tout autour du bâtiment pour conserver une ligne horizontale

Réhabilitation de bâtiments d'hébergement – Quartier Aboville
- Poitiers (86)
MINISTÈRE DES ARMÉES
Etablissement du Service d 'Infrastructure de la Défense de Bordeaux
AMO: AVENSIA

MAÎTRISE D'ŒUVRE
MÛRISSERIE
ARCHITECTURE PARENT+RACHDI

bet : OTEIS
bet : Acoustibel

PIED DE FACADE COUPES				échelle : 1 : 20	
				date : Juin 2025	
				lot :	
Phase :	Lot :	Type :	Emetteur :	Niveau :	Numéro :
DCE	ARCHI	DETAIL	MURISSERIE		DET_02

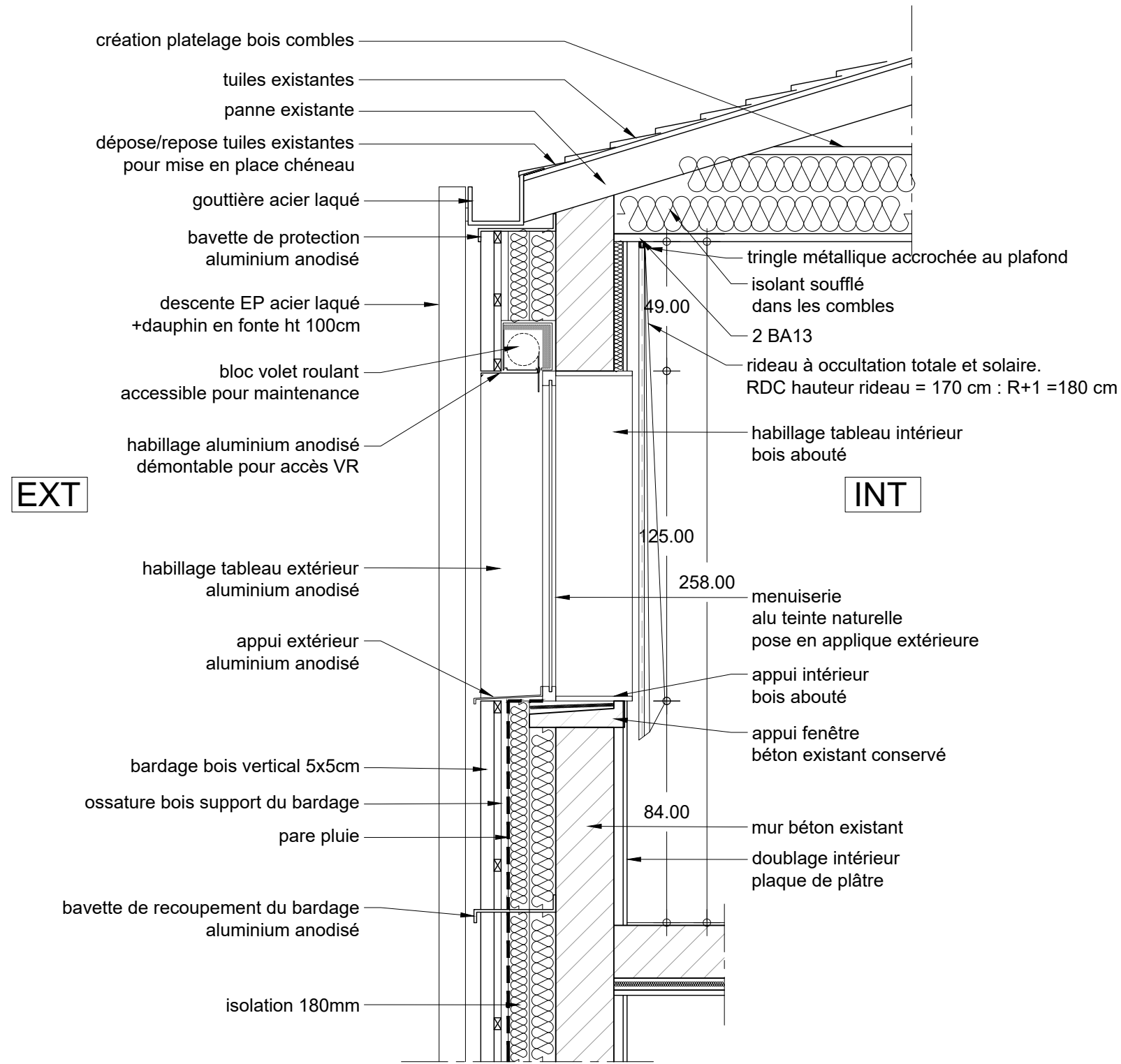

Coupe - Jonction toiture existante/ITE
Façade longitudinale

NOTA
La jonction des gouttières des façades longitudinales avec les
bavettes des pignons se fera grâce à une petite boîte à eau
avant la DEP.

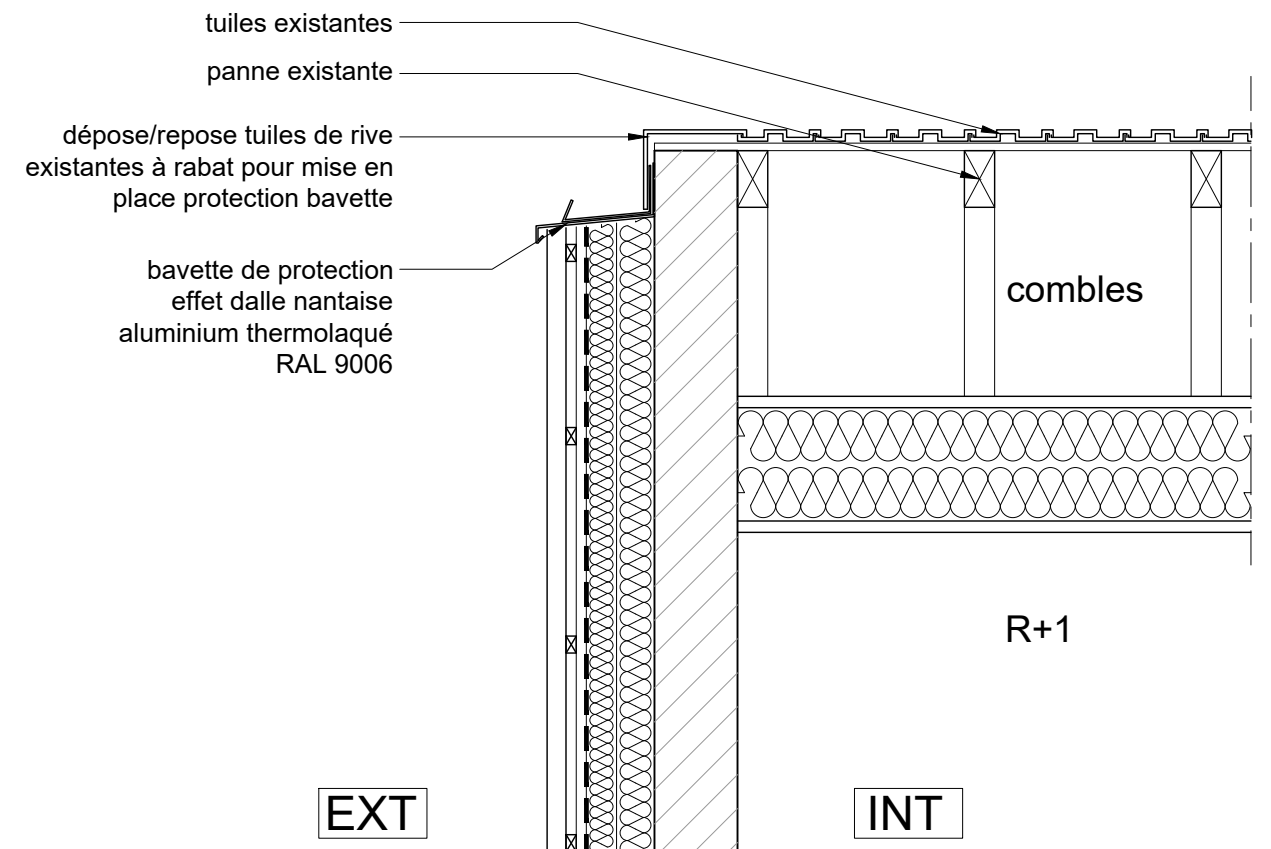

Coupe - Jonction toiture existante/ITE
Façade pignon

Réhabilitation de bâtiments d'hébergement – Quartier Aboville
- Poitiers (86)

MINISTÈRE DES ARMÉES

Etablissement du Service d 'Infrastructure de la Défense de Bordeaux

AMO: AVENSIA

MAÎTRISE D'ŒUVRE

MÛRISSERIE
ARCHITECTURE PARENT+RACHDI

bet : OTEIS
bet : Acoustibel

GOUTTIERE ET DESCENTE EP COUPES

échelle : 1 : 20

date : Juin 2025

lot :

Phase :	Lot :	Type :	Emetteur :	Niveau :	Numéro :
DCE	ARCHI	DETAIL	MURISSERIE		DET_03

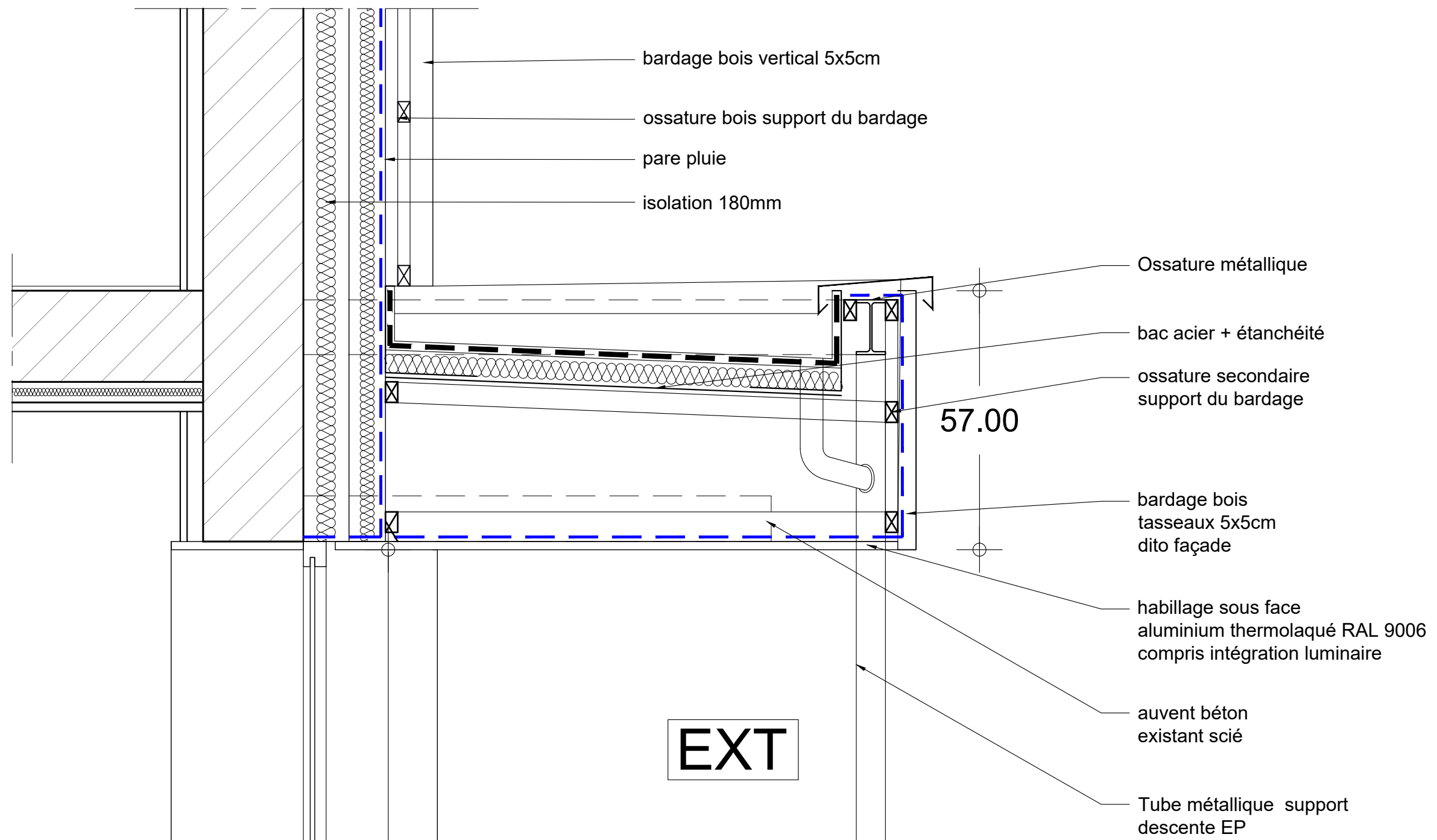

Coupe - Façade extérieur auvent entrées

Réhabilitation de bâtiments d'hébergement – Quartier Aboville
- Poitiers (86)
MINISTÈRE DES ARMÉES
Etablissement du Service d 'Infrastructure de la Défense de Bordeaux
AMO: AVENSIA

MAÎTRISE D'ŒUVRE
MÛRISSERIE
ARCHITECTURE PARENT+RACHDI

bet : OTEIS
bet : Acoustibel

AUVENT ENTREE PLAN - COUPE					échelle :	1 : 10
					date :	Juin 2025
					lot :	
Phase :	Lot :	Type :	Emetteur :	Niveau :	Numéro :	
DCE	ARCHI	DETAIL	MURISSERIE		DET_04	

Coupe - Jonction entre chaufferie extension et bâtiment 49 existant

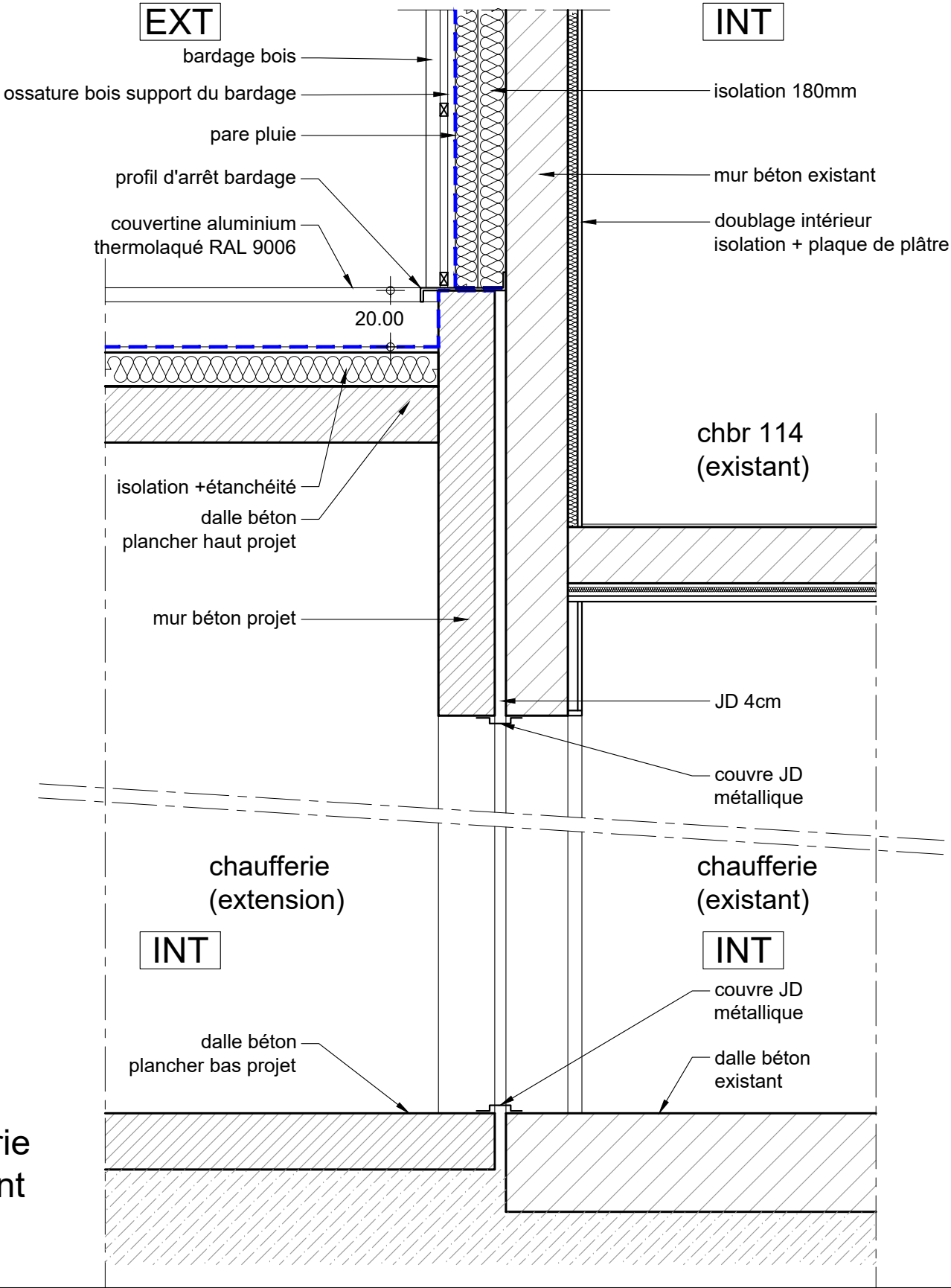

Réhabilitation de bâtiments d'hébergement – Quartier Aboville
- Poitiers (86)

MINISTÈRE DES ARMÉES

Etablissement du Service d 'Infrastructure de la Défense de Bordeaux

AMO: AVENSIA

MAÎTRISE D'ŒUVRE

MÛRISSERIE
ARCHITECTURE PARENT+RACHDI

bet : OTEIS
bet : Acoustibel

**CHAUFFERIE-BAT 49 JONCTION
EXISTANT/EXTENSION - COUPE**

échelle : 1 : 20

date : Juin 2025

lot :

Phase :	Lot :	Type :	Emetteur :	Niveau :	Numéro :
DCE	ARCHI	DETAIL	MURISSERIE		DET_05

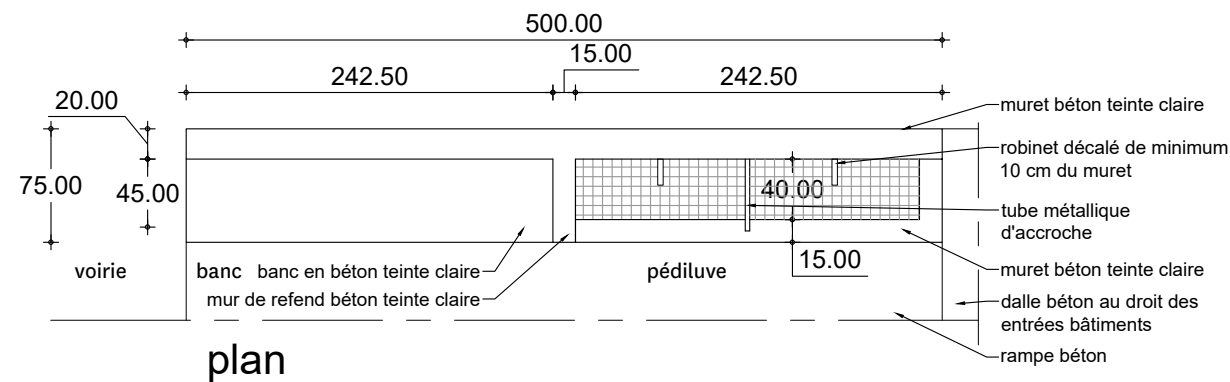

plan

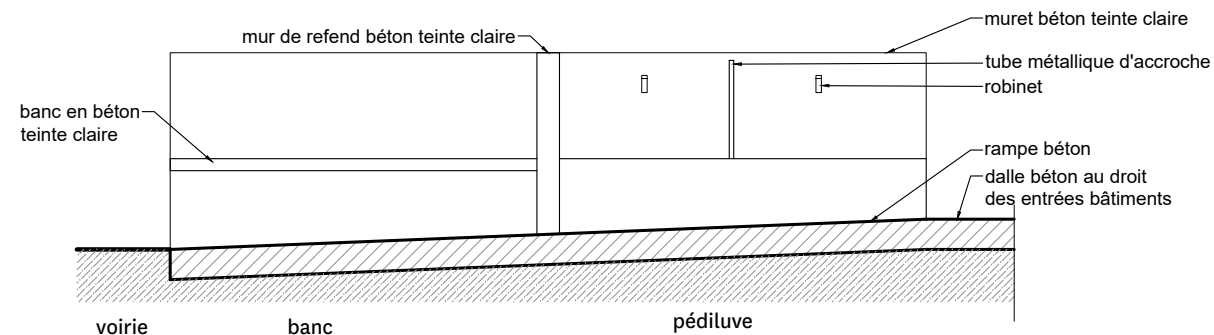

élévation

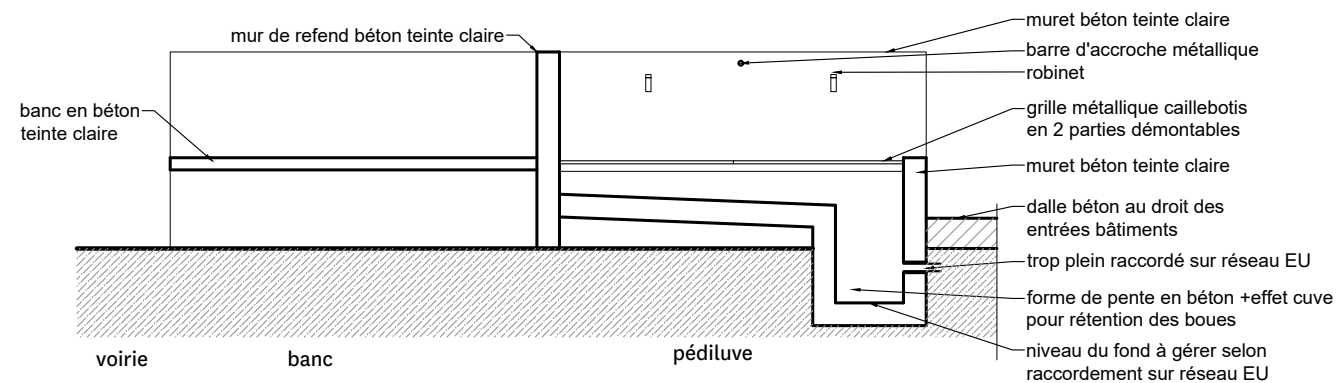

coupe longitudinale

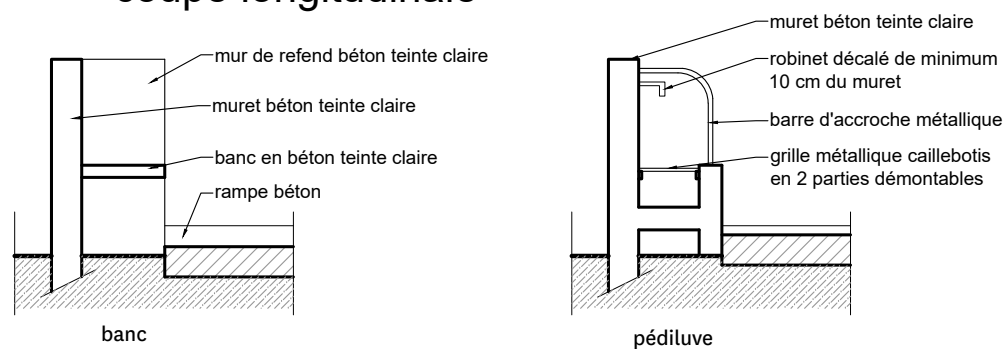

coupes transversales



extrait de plan masse

Réhabilitation de bâtiments d'hébergement – Quartier Aboville
- Poitiers (86)

MINISTÈRE DES ARMÉES

Etablissement du Service d 'Infrastructure de la Défense de Bordeaux

AMO: AVENSIA

MAÎTRISE D'ŒUVRE

MÛRISSERIE
ARCHITECTURE PARENT+RACHDI

bet : OTEIS
bet : Acoustibel

MOBILIER EXT. BANC + PEDILUVE
PLAN - COUPE - ELEVATION

échelle : 1 : 50

date : Juin 2025

lot :

Phase :	Lot :	Type :	Emetteur :	Niveau :	Numéro :
DCE	ARCHI	DETAIL	MURISSERIE		DET_06

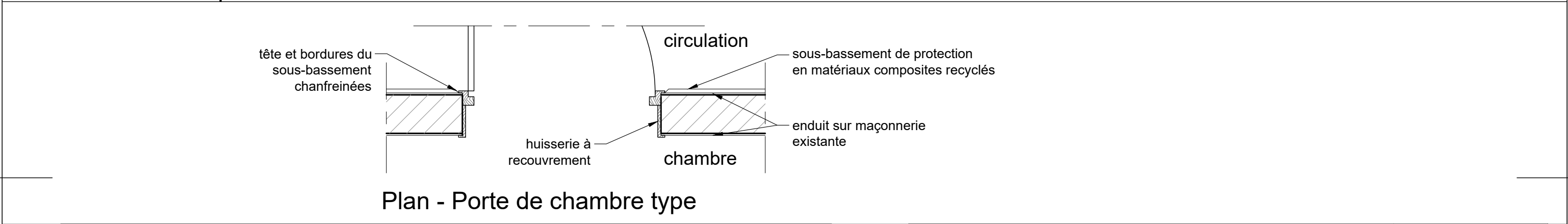
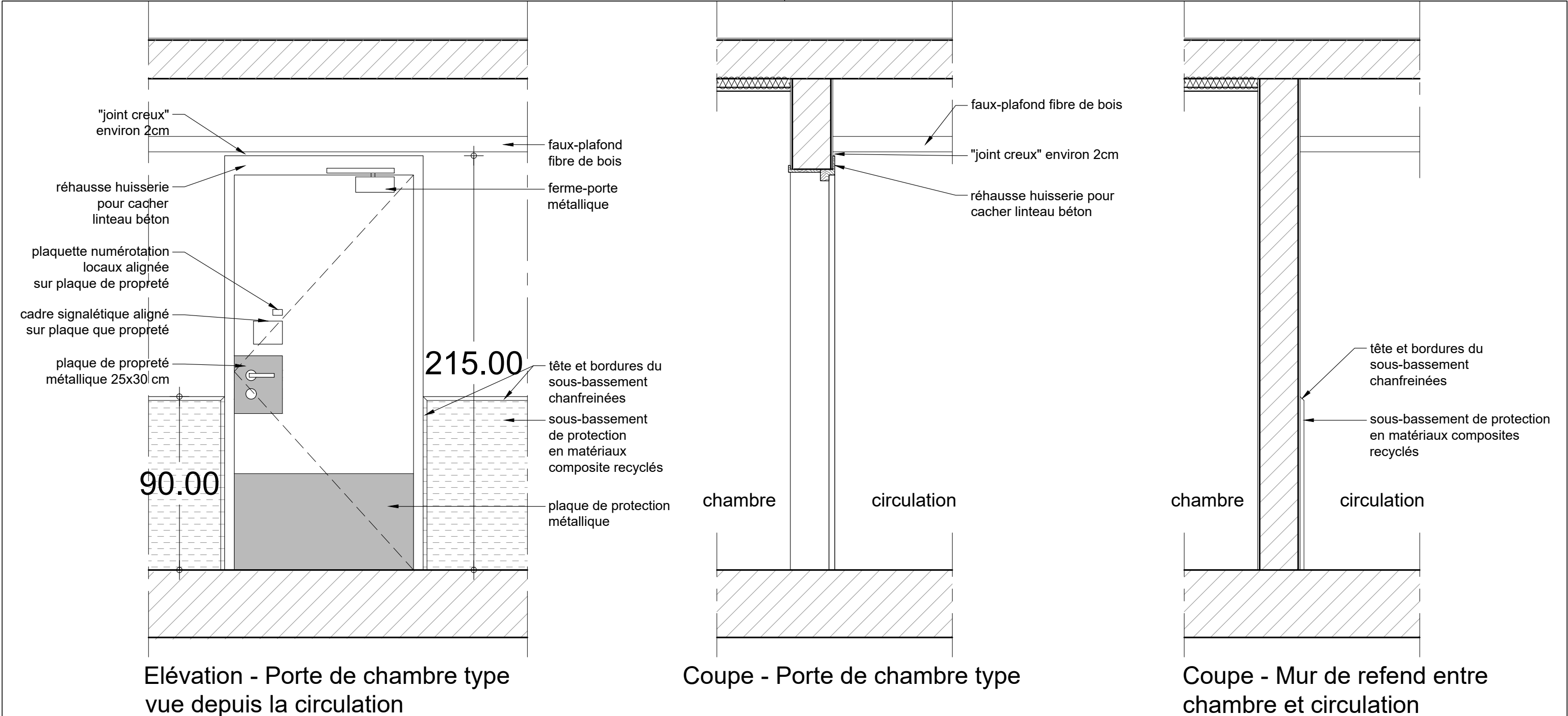

Réhabilitation de bâtiments d'hébergement – Quartier Aboville - Poitiers (86)				échelle : 1 : 20	
MINISTÈRE DES ARMÉES				date : Juin 2025	
Etablissement du Service d 'Infrastructure de la Défense de Bordeaux				lot :	
AMO: AVENSIA				Numéro :	
CIMAISE CIRC. + HUISSERIE PORTES PLAN - COUPE - ELEVATION				DET_07A	
Phase :	Lot :	Type :	Emetteur :	Niveau :	
DCE	ARCHI	DETAIL	MURISSERIE		

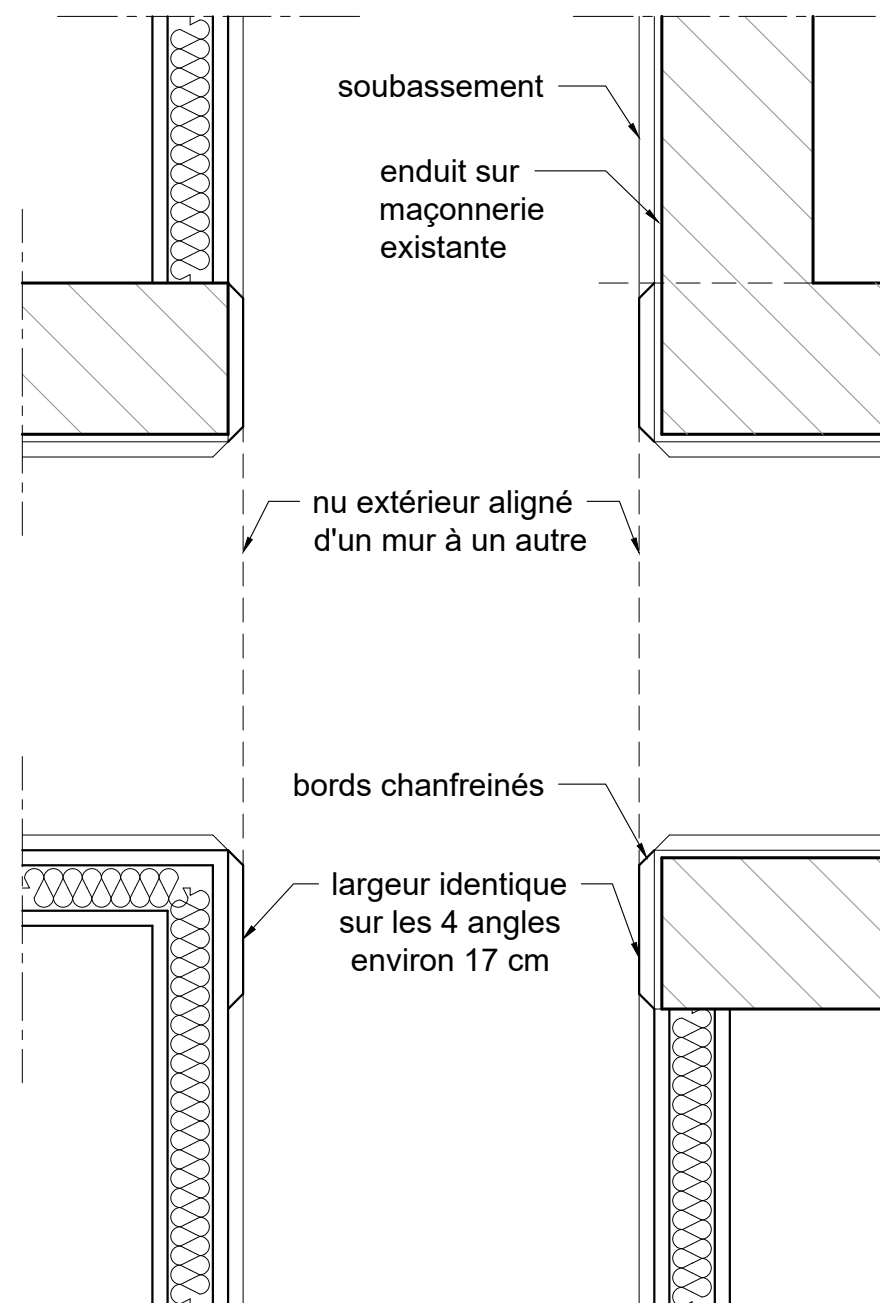

création d'une bande verticale en matériaux composite recyclé au-dessus du soubassement aux 4 angles des murs de chaque entrée - Avec 4 bords chanfreinés (compris jonction avec le soubassement)

Plan - Coupé à 1m
Extrait des 4 angles des murs aux entrées

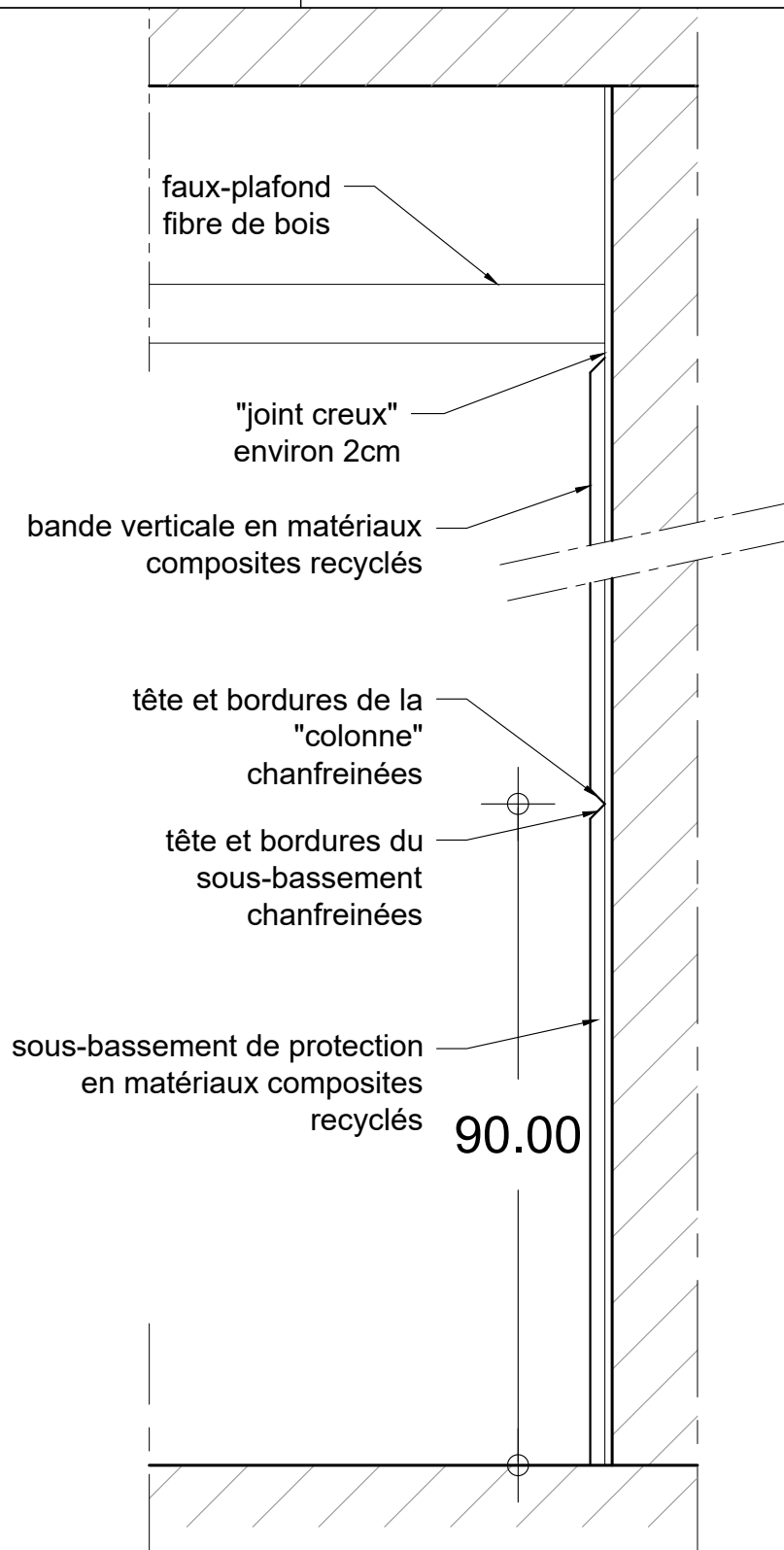

Coupe longitudinale
Mur de refend

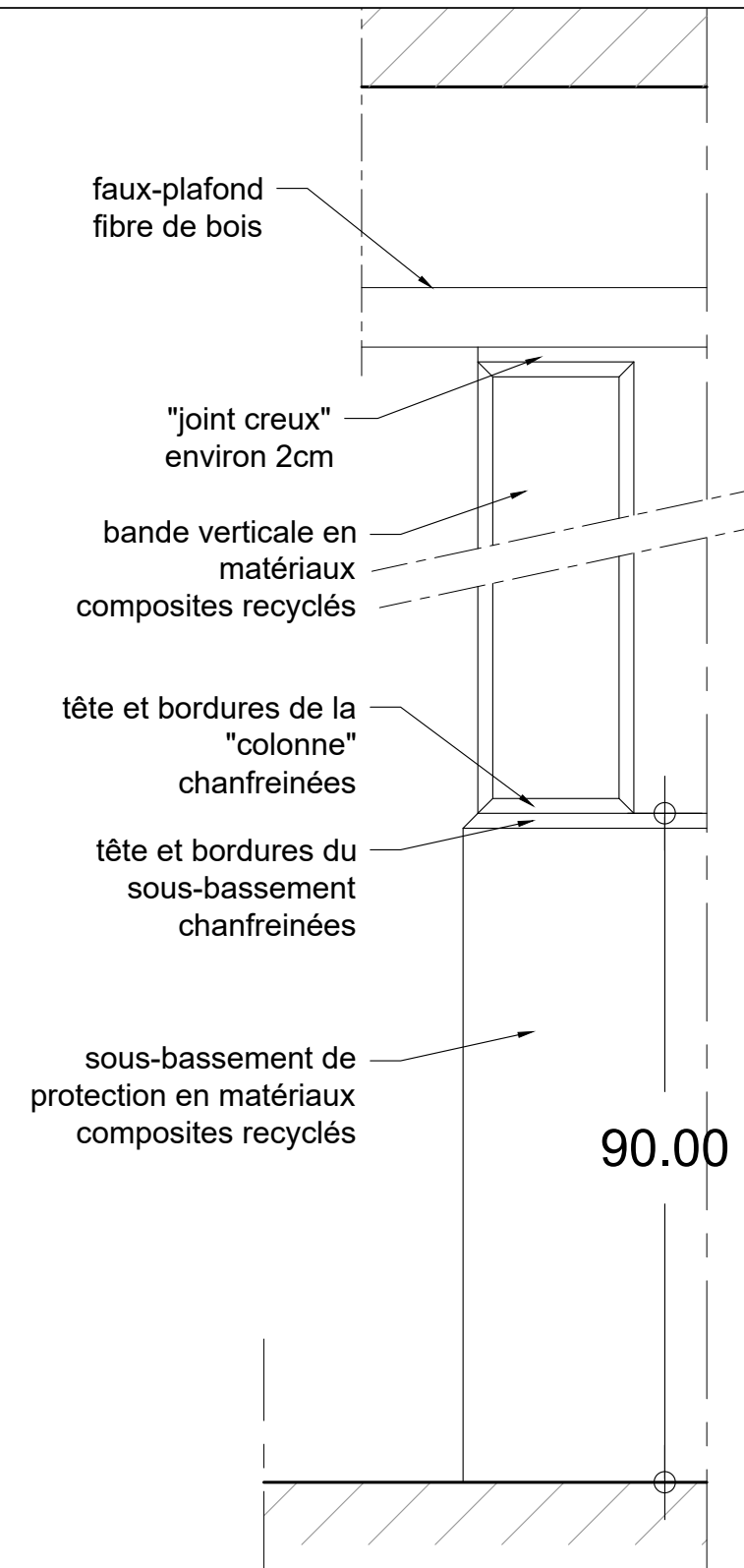

Elévation

Réhabilitation de bâtiments d'hébergement – Quartier Aboville
- Poitiers (86)

MINISTÈRE DES ARMÉES

Etablissement du Service d'Infrastructure de la Défense de Bordeaux

AMO: AVENSIA

MAÎTRISE D'ŒUVRE

MÛRISSERIE
ARCHITECTURE PARENT+RACHDI

bet : OTEIS
bet : Acoustibel

CIMAISE CIRC. 4 ANGLES MURS ENTREES
PLAN - COUPE

échelle : 1 : 10

date : Juin 2025

lot :

Phase :	Lot :	Type :	Emetteur :	Niveau :	Numéro :
DCE	ARCHI	DETAIL	MURISSERIE		DET_07B

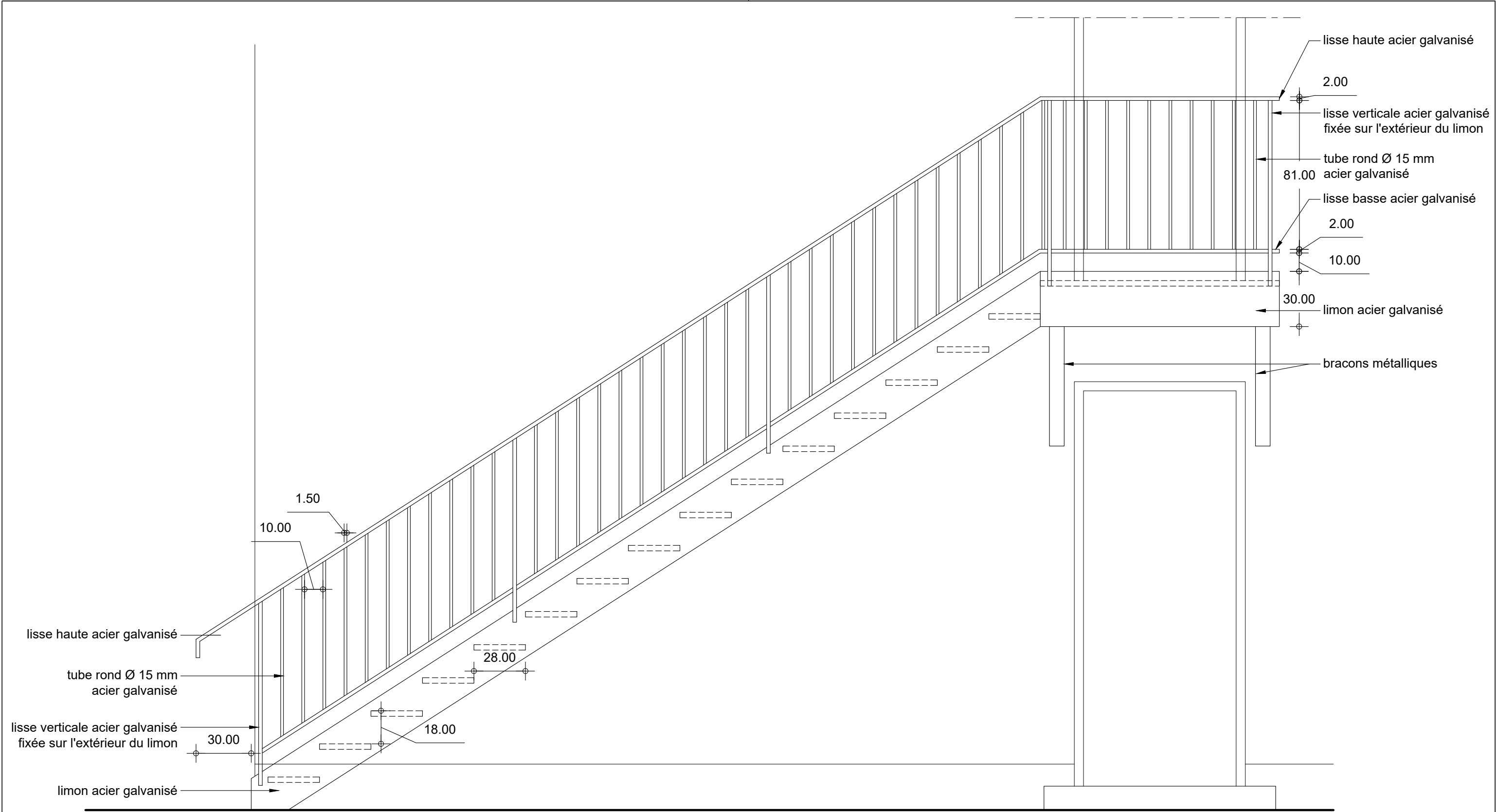

Elévation - Escalier métallique extérieur

Réhabilitation de bâtiments d'hébergement – Quartier Aboville
- Poitiers (86)

MINISTÈRE DES ARMÉES

Etablissement du Service d 'Infrastructure de la Défense de Bordeaux

AMO: AVENSIA

MAÎTRISE D'ŒUVRE

MÛRISSERIE
ARCHITECTURE PARENT+RACHDI

bet : OTEIS
bet : Acoustibel

ESCALIERS EXTERIEURS
ELEVATION

échelle : 1 : 20
date : Juin 2025
lot :

Phase :	Lot :	Type :	Emetteur :	Niveau :	Numéro :
DCE	ARCHI	DETAIL	MURISSERIE		DET_08A

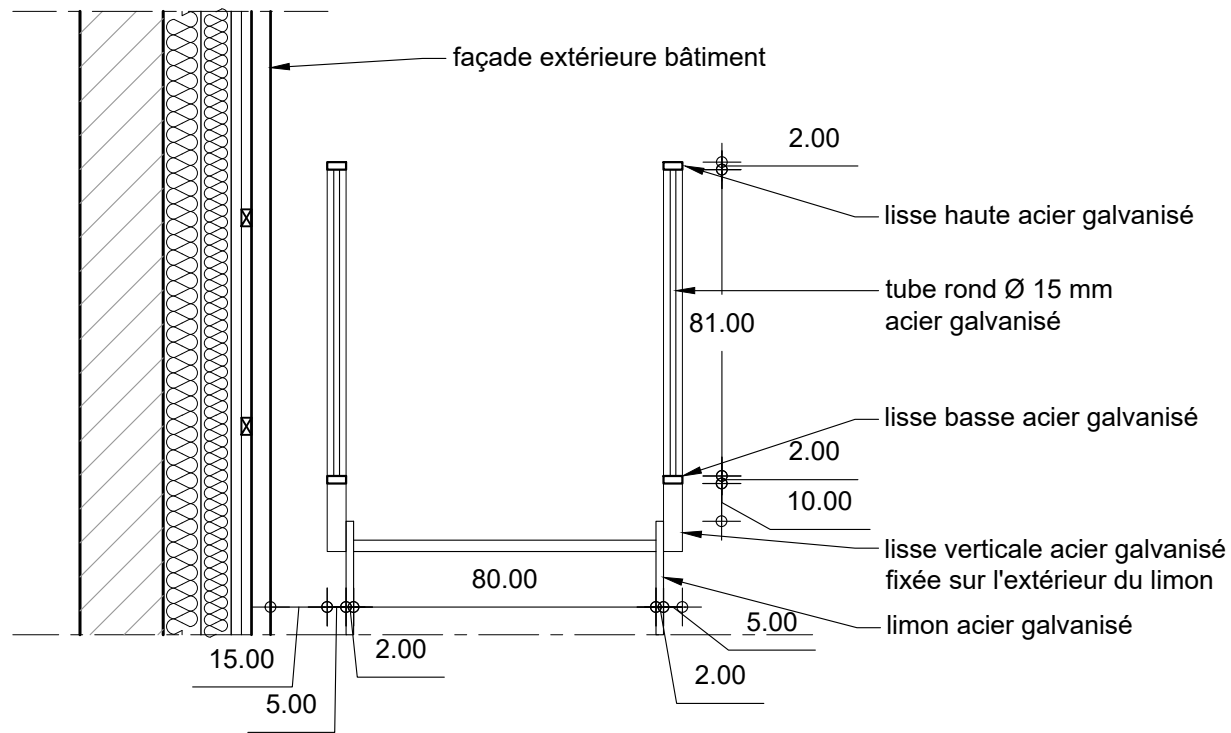

Coupe - Escalier métallique extérieur

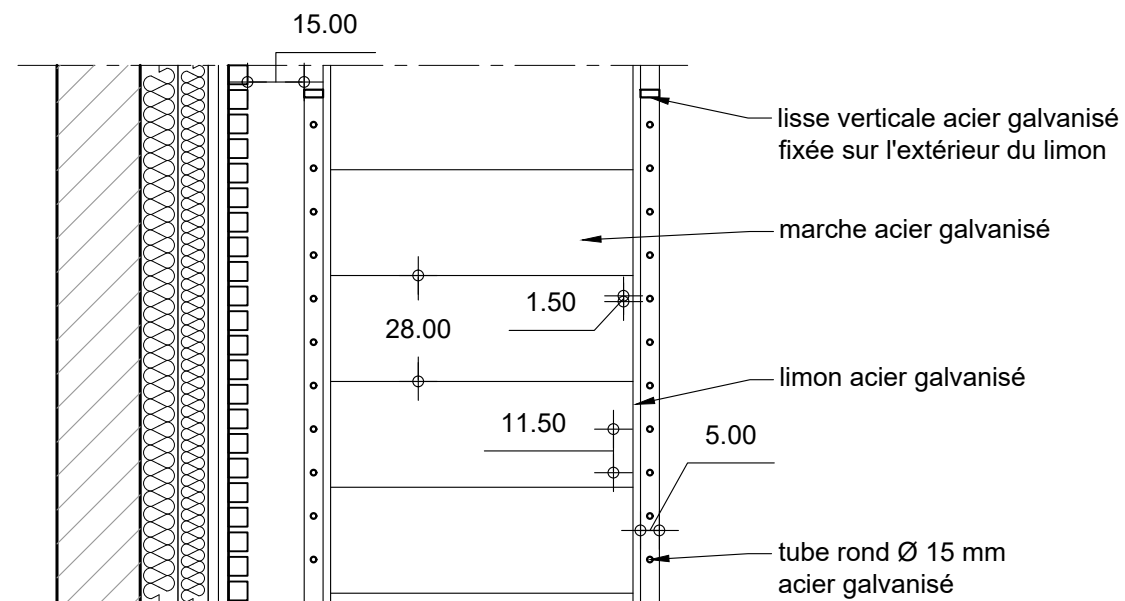

Extrait de plan - Principe garde-corps

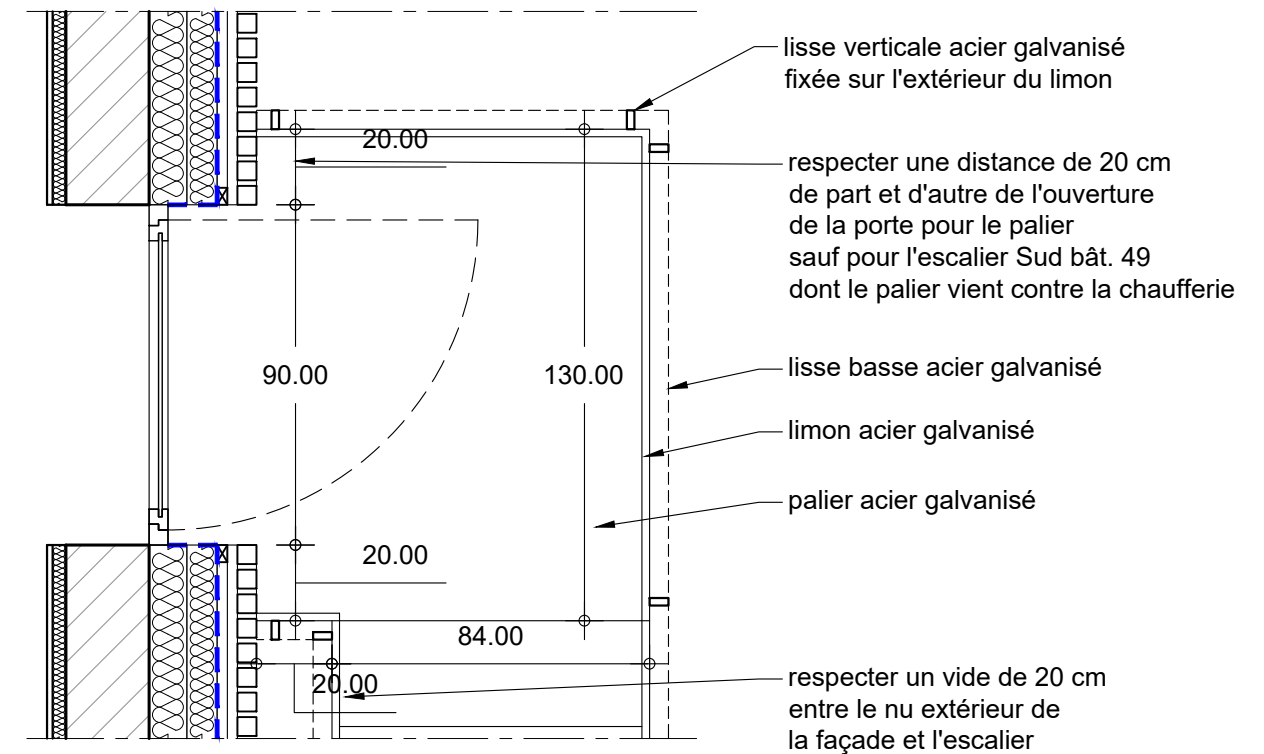

Extrait de plan - Principe palier

Réhabilitation de bâtiments d'hébergement – Quartier Aboville
- Poitiers (86)

MINISTÈRE DES ARMÉES

Etablissement du Service d'Infrastructure de la Défense de Bordeaux

AMO: AVENSIA

MAÎTRISE D'ŒUVRE

MÛRISSERIE
ARCHITECTURE PARENT+RACHDI

bet : OTEIS
bet : Acoustibel

ESCALIERS EXTERIEURS
PLAN - COUPE

échelle : 1 : 20

date : Juin 2025

lot :

Phase :	Lot :	Type :	Emetteur :	Niveau :	Numéro :
DCE	ARCHI	DETAIL	MURISSERIE		DET_08B

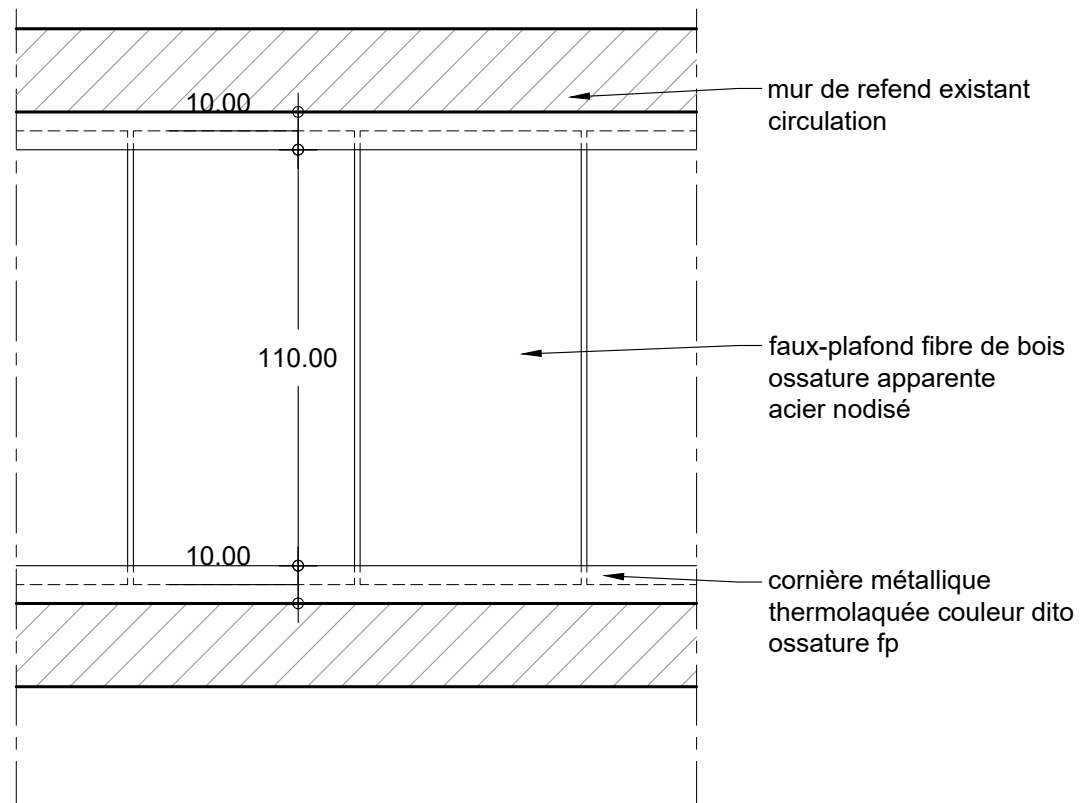

Extrait de plan - Vue du plafond depuis le dessous

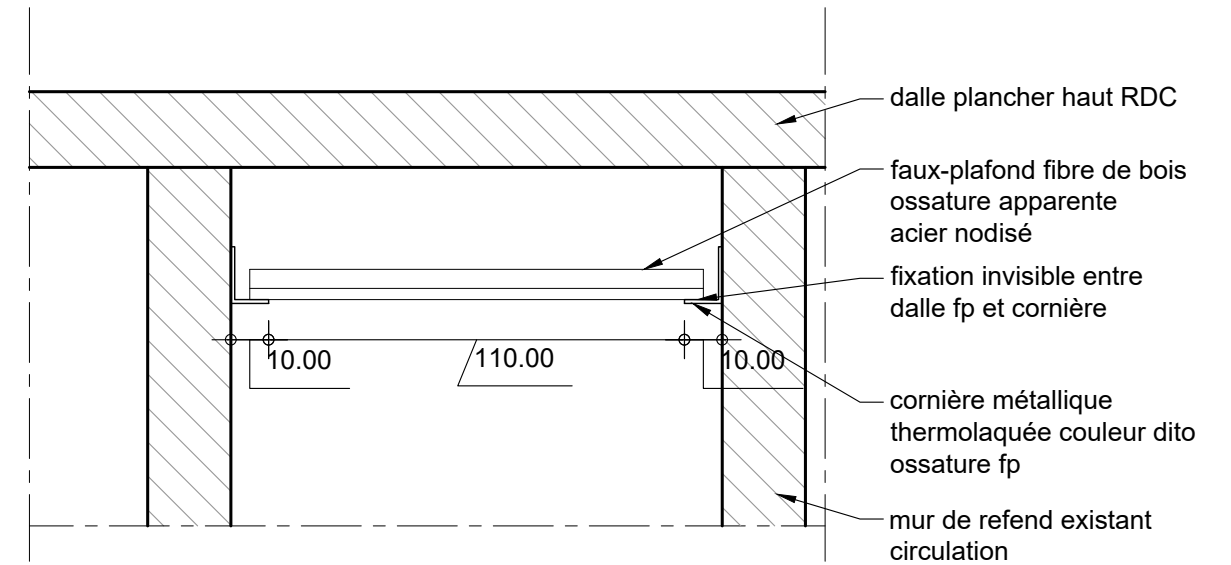

Coupe transversale sur circ. type RDC

Réhabilitation de bâtiments d'hébergement – Quartier Aboville
- Poitiers (86)

MINISTÈRE DES ARMÉES

Etablissement du Service d 'Infrastructure de la Défense de Bordeaux

AMO: AVENSIA

MAÎTRISE D'ŒUVRE

MÛRISSERIE
ARCHITECTURE PARENT+RACHDI

bet : OTEIS
bet : Acoustibel

FAUX-PLAFOND + CORNIERES METALLIQUES PLAN - COUPE

échelle : 1 : 20

date : Juin 2025

lot :

Phase :	Lot :	Type :	Emetteur :	Niveau :	Numéro :
DCE	ARCHI	DETAIL	MURISSERIE		DET_07B