

**Bureau Veritas Exploitation SAS**  
CHAMPAGNE  
19 Rue des Rosiéristes  
69410 CHAMPAGNE-AU-MONT-D'OR France  
Mail : aurelien.lardet@bureauveritas.com

**A l'attention de Mme UNAL**

36, RUE DE LA REPUBLIQUE  
69400 VILLEFRANCHE SUR SAONE

Rapport mis à disposition sur le site BVLink  
<https://bvlink.bureauveritas.com/>

## Rapport de vérification électricité visite périodique

Sous-préfecture - Villefranche sur Saône



**Intervention du 25/07/2024 ( 0.5 jour )**

**Coordonnées du site :**

**Nom du site :** Sous-prefecture Villefranche s S  
**Latitude :** 45.9885  
**Longitude :** 4.7165



**Lieu d'intervention :** Sous-prefecture Villefranche s  
36, RUE DE LA REPUBLIQUE  
69400 VILLEFRANCHE SUR SAONE

**Numéro d'affaire :** 8538285

**Référence du rapport :** 8538285/21.8.1.P

**Rédigé le :** 30/07/2024

**Par :** Aurelien LARDET

Ce document a été validé par son auteur

**Activité de l'établissement :** Préfecture (Bureaux)

**Date de la précédente vérification :** 11/07/2023

**Accréditation Cofrac n° 3-1335,inspection**

du site CHAMPAGNE Liste des sites accrédités et portée disponible  
sur [www.cofrac.fr](http://www.cofrac.fr)

La vérification relative aux ERP 5ème catégorie, traitée dans le paragraphe "Vérification relative aux établissements recevant du public de 5ème catégorie " n'est pas couverte par l'accréditation

<b>Préambule.....</b>	<b>3</b>
Rappel des obligations de l'employeur.....	3
Actions à mener.....	3
<b>Liste récapitulative des observations issues de la vérification.....</b>	<b>4</b>
SOUS PRÉFECTURE VILLEFRANCHE (VILLEFRANCHE/69400).....	4
<b>Informations générales.....</b>	<b>9</b>
Présence des rapports des précédentes vérifications dans le dossier technique du client.....	9
Personne chargée de la surveillance de l'installation.....	9
Installations vérifiées.....	9
Éléments de l'installation non vérifiables.....	9
Modifications apportées aux installations.....	10
<b>Vérification relative à la protection des travailleurs.....</b>	<b>11</b>
Information documentaire.....	11
Textes de référence.....	11
Modalité de vérification.....	11
Registre de sécurité.....	12
Condition de mise hors tension.....	12
<b>Résultats des mesures et essais.....</b>	<b>13</b>
Conditions de mesure.....	13
Abréviations, sigles et repères utilisés dans les tableaux de mesure.....	13
Appareils de mesure utilisés.....	14
Prises de terre.....	14
Essais des dispositifs différentiels et mesures d'isolement des circuits BT.....	14
<b>Synoptique de l'installation électrique Basse Tension.....</b>	<b>16</b>
<b>VERIFICATION RELATIVE AUX ETABLISSEMENTS DE 5ème CATEGORIE.....</b>	<b>17</b>
.....	18
<b>OBSERVATIONS RELATIVES AUX ERP5.....</b>	<b>18</b>
<b>Informations générales.....</b>	<b>19</b>
Textes de référence.....	19
Modalité de vérification.....	19
Registre de sécurité.....	19
Classement de l'établissement.....	19
Effectif maximum du public admissible.....	19
Description sommaire de l'établissement.....	19
Historique des principales modifications.....	19
<b>Installations de sécurité.....</b>	<b>20</b>
ECLAIRAGE DE SECURITE.....	20
SOUS PRÉFECTURE VILLEFRANCHE (VILLEFRANCHE/69400).....	20
Circuits de sécurité autres que l'éclairage.....	20
<b>Avis sur articles (ERP5).....</b>	<b>21</b>

Bureau Veritas a le plaisir de vous remettre le rapport de vérification de vos installations électriques telles que décrites ci-après.

Ce rapport mentionne les constatations effectuées par le vérificateur, à l'aide des moyens mis à sa disposition ; il localise les points pour lesquels les installations s'écartent des prescriptions réglementaires et propose des modifications à effectuer pour y remédier.

Rappel des obligations de l'employeur

L'employeur doit désigner une personne compétente connaissant bien les installations pour accompagner l'intervenant Bureau Veritas pour lui présenter l'ensemble de l'installation et les locaux à risques particuliers. L'employeur conserve la direction et la responsabilité des installations, des équipements et des appareils sur lesquels Bureau Veritas est appelé à intervenir.

Les informations établies sous la responsabilité de l'employeur, exigées par la réglementation et mentionnées dans le rapport, doivent être fournies afin d'assurer le bon déroulement des vérifications.

L'employeur doit :

- garantir la réalisation complète de la vérification en toute sécurité ;
- mettre en œuvre les procédures amenant le vérificateur à pouvoir effectuer ou à faire effectuer les mises hors tension de l'installation de manière à procéder aux essais de mesurage ;
- donner les moyens d'accès à tous les récepteurs sans risque éventuel de chute.

Lorsque la totalité ou une partie d'installation n'a pas pu être vérifiée (impossibilité de coupure, absence des agents du distributeur au rendez-vous demandé, absence de documents,...) le vérificateur en précise la raison dans le rapport. Notamment l'exécution de certaines vérifications sur les installations du domaine de la haute tension nécessite la mise hors tension de l'installation sous la responsabilité de l'employeur.

Un complément de vérification pourra, alors être effectué à la demande de l'employeur au titre d'une mission complémentaire.

Actions à mener

Le cas échéant l'employeur doit remédier aux écarts constatés lors de la vérification et mentionnés dans le présent rapport.

L'employeur doit tenir à jour **un registre de sécurité par établissement**, y consigner sa propre conclusion à partir des résultats des vérifications et y annexer le présent rapport.

Ces documents sont à tenir à disposition des utilisateurs, des autorités et de l'organisme de contrôle.

Pour faciliter la prise de connaissance du rapport et vous orienter sur les informations essentielles nécessaires à la prise de décision, Bureau Veritas affiche en première page du rapport un pictogramme synthétisant le résultat de la vérification. La définition de cette symbolique est précisée dans le tableau joint.

Pictogrammes			
Critères			
✓ Sans observation	✓	✓	✗
✓ 100% des coupures réalisées	✓	✗	✗ ou ✓
✓ 100 % des points vérifiés		✗	
✓ 100 % des locaux vérifiés			

Le pictogramme est une aide appréciable à la consultation mais ne peut se substituer à une lecture attentive et détaillée du rapport afin de vérifier la cohérence des informations relevées et prendre connaissance des écarts émis.

Périmètre vérifié dans le rapport | Sous-préfecture Villefranche s S

SOUS PRÉFECTURE VILLEFRANCHE (VILLEFRANCHE/69400)

Installations Basse et Très Basse Tension

Point vérifié	N°	Observation(s)
Circuit de protection	1	Réaliser une liaison équipotentielle visible des tuyauteries de chauffage et gaz.
Code Obs. : AL/250724/115343/0	Date de 1 <sup>er</sup> signalement : 25/07/2024	Art. Réf. : CDT R.4215-3 NF C 15-100 Art.411.3
Distribution générale		
Circuits en basse et tres basse tension	2	Placer un schéma électrique à jour dans les armoires électrique.
Code Obs. : GC/050712/105945/0	Date de 1 <sup>er</sup> signalement : 06/07/2012	Art. Réf. : CDT R.4215-10 NF C 15-100 Art.514.1
Distribution générale		
Circuits en basse et tres basse tension	3	Tenir fermer l'ensemble des armoires électrique.
Code Obs. : GC/050712/154529/0	Date de 1 <sup>er</sup> signalement : 05/07/2012	Art. Réf. : CDT R.4215-3 NF C 15-100 Art.411.2

Sous préfecture de Villefranche/saône

Point vérifié	N°	Observation(s)
Locaux et recepteurs electriques	4	Supprimer les fiches multiples de type triplite et supprimer les montages en série de multiprises et les fiches en "T".
Code Obs. : JH/110717/101938/0	Date de 1 <sup>er</sup> signalement : 11/07/2017	Art. Réf. : CDT R.4215-6 NF C 15-100 Art.526-559
Evacuation (balisage)		
Eclairage de securite : caracteristiques	5	Remettre en état de fonctionnement les dispositifs de mise à l'état de repos de l'éclairage de sécurité, certains sont pilotés inversé et d'autres non piloté.
Code Obs. : AL/220814/115224/0	Date de 1 <sup>er</sup> signalement : 22/08/2014	Art. Réf. : CDT R.4226-13 Arrêté A.14/12/2011 art 11

Sous préfecture de Villefranche/saône  
↳ RDC  
↳ Hall public rez de chaussée



# Liste récapitulative des observations issues de la vérification



Point vérifié	N°	Observation(s)
---------------	----	----------------

## Point lumineux

Recepteurs / points lumineux / prises de courant	6	Réaliser ou améliorer la continuité de la liaison au conducteur de protection (valeur maximale de 2 ohms) du luminaire en applique situé à droite de l'ascenseur .
--	---	--

Code Obs. :

DR/250522/155326/0

Date de 1<sup>er</sup> signalement :

25/05/2022

Art. Réf. :

CDT R.4215-3 NF C 15-100 Art.411.3

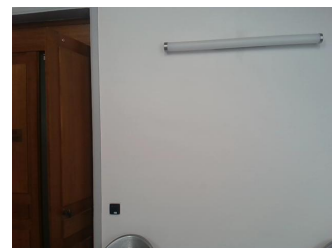

## Point lumineux

Recepteurs / points lumineux / prises de courant	7	Réaliser ou améliorer la continuité de la liaison au conducteur de protection (valeur maximale de 2 ohms) du luminaire au dessus de la porte d'accès cour intérieur.
--	---	--

Code Obs. :

DR/250522/155558/0

Date de 1<sup>er</sup> signalement :

25/05/2022

Art. Réf. :

CDT R.4215-3 NF C 15-100 Art.411.3



Sous préfecture de Villefranche/saône

↳ RDC

↳ Couloir côté commissariat



Point vérifié	N°	Observation(s)
---------------	----	----------------

## RC 01 : Disjoncteur de branchement

Dispositifs bt	8	Protéger par protection différentiel les départs badge, caméra, interphone et armoire 2ème étage.
----------------	---	---

Code Obs. :

GC/050712/100334/1

Date de 1<sup>er</sup> signalement :

06/07/2012

Art. Réf. :

CDT R.4215-3 NF C 15-100 Art.411.3

## RC 01

Coffrets et armoires électriques	9	Identifier la destination de tous les départs.
----------------------------------	---	--

Code Obs. :

AL/220814/114404/0

Date de 1<sup>er</sup> signalement :

22/08/2014

Art. Réf. :

CDT R.4215-10 NF C 15-100 Art.514.1



## RC 01

Coffrets et armoires électriques	10	Obturer les percements inutilisés en façade du coffret.
----------------------------------	----	---

Code Obs. :

DR/250522/152515/0

Date de 1<sup>er</sup> signalement :

25/05/2022

Art. Réf. :

CDT R.4215-11 NF C 15-100 Art.512-522



# Liste récapitulative des observations issues de la vérification



Point vérifié	N°	Observation(s)
---------------	----	----------------

## RC 01

Coffrets et armoires électriques **11** Fixer la porte du coffret électrique.

Code Obs. :

OL/060921/112928/0

Date de 1<sup>er</sup> signalement :

06/09/2021

Art. Réf. :

CDT R.4215-11 NF C 15-100 Art.530



Sous préfecture de Villefranche/saône

↳ RDC

↳ Couloir côté commissariat

↳ **Toilettes**



Point vérifié	N°	Observation(s)
---------------	----	----------------

Locaux et recepteurs électriques **12** Refixer le cache borne sous le chauffe-eau

Code Obs. :

AL/250724/102326/0

Date de 1<sup>er</sup> signalement :

25/07/2024 **NOUVEAU**

Art. Réf. :

CDT R.4215-3 NF C 15-100 Art.411.2



Sous préfecture de Villefranche/saône

↳ RDC

↳ Couloir côté guichet carte grise

↳ **Toilettes**



Point vérifié	N°	Observation(s)
---------------	----	----------------

Locaux et recepteurs électriques **13** Refixer le cache borne sous le chauffe-eau, dans les toilettes centrale.

Code Obs. :

AL/220814/120957/0

Date de 1<sup>er</sup> signalement :

22/08/2014

Art. Réf. :

CDT R.4215-3 NF C 15-100 Art.411.2



Sous préfecture de Villefranche/saône

↳ **Couloir 1er étage**



Point vérifié	N°	Observation(s)
---------------	----	----------------

## Coffret CR1 : Départs éclairages salle attente et secrétariat

Dispositifs bt **14** Calibrer à 10 A le dispositif de protection contre les surintensités du circuit

Code Obs. :

AL/250724/103833/1

Date de 1<sup>er</sup> signalement :

25/07/2024 **NOUVEAU**

Art. Réf. :

CDT R.4215-6 NF C 15-100 Art.430-533

# Liste récapitulative des observations issues de la vérification

Sous préfecture de Villefranche/saône

↳ Couloir 1er étage

↳ **Salles et bureaux**

Point vérifié	N°	Observation(s)
Locaux et recepteurs electriques	15	<b>Local ménage: remettre en état la pénétration de la gaine ou du câble et fixer ce dernier sur le mur de droite.</b>
Code Obs. : OL/060921/115221/0	Date de 1 <sup>er</sup> signalement : 06/09/2021	Art. Réf. : CDT R.4215-11 NF C 15-100 Art.512-522
Locaux et recepteurs electriques	16	<b>Placer sous boîte isolante le câble en attente au dessus de la porte dans le local ménage vers la salle Anne de Beaujeu.</b>
Code Obs. : AL/040918/092536/0	Date de 1 <sup>er</sup> signalement : 04/09/2018	Art. Réf. : CDT R.4215-3 NF C 15-100 Art.410
Locaux et recepteurs electriques	17	<b>- Salle Anne de Beaujeu: réaliser ou améliorer la continuité de la liaison au conducteur de protection de l'applique de droite côté rue située à droite.</b>
Code Obs. : AL/220814/105639/0	Date de 1 <sup>er</sup> signalement : 22/08/2014	Art. Réf. : CDT R.4215-3 NF C 15-100 Art.411.3

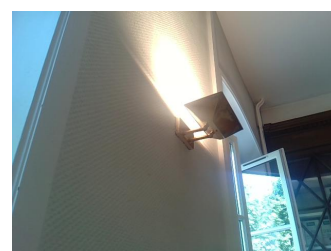
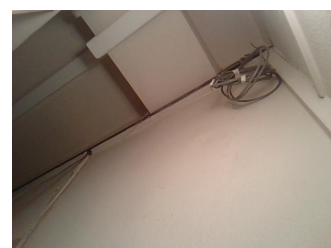

Sous préfecture de Villefranche/saône

↳ Couloir 1er étage

↳ **Local informatique**

Point vérifié	N°	Observation(s)
Locaux et recepteurs electriques	18	<b>Réaliser ou améliorer la continuité de la liaison au conducteur de protection le coffret batterie 230V à côté du coffret électrique dans le local info.</b>
Code Obs. : JH/110717/095203/0	Date de 1 <sup>er</sup> signalement : 11/07/2017	Art. Réf. : CDT R.4215-3 NF C 15-100 Art.411.3

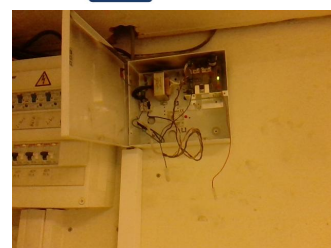

Sous préfecture de Villefranche/saône

↳ **Couloir 2ème étage**



Liste récapitulative  
des observations issues de la  
vérification

Point vérifié	N°	Observation(s)
---------------	----	----------------

Coffret CR2

Coffrets et armoires électriques 19 Identifier la destination des départs.

Code Obs. : GC/190813/092308/1 Date de 1<sup>er</sup> signalement : 19/08/2013 Art. Réf. : CDT R.4215-10 NF C 15-100 Art.514.1



Coffret CR2 : Départs

Dispositifs bt 20 Installer un dispositif différentiel à l'origine des départs.

Code Obs. : AL/250724/110738/0 Date de 1<sup>er</sup> signalement : 25/07/2024 Art. Réf. : CDT R.4215-3 NF C 15-100 Art.531

Sous préfecture de Villefranche/saône  
↳ Cours intérieur  
↳ Locaux stock (x3)

Point vérifié	N°	Observation(s)
---------------	----	----------------

Locaux et recepteurs électriques 21 Refixer la prise de courant dans le stock du milieu.

Code Obs. : AL/220814/121209/0 Date de 1<sup>er</sup> signalement : 22/08/2014 Art. Réf. : CDT R.4215-11 NF C 15-100 Art.530



**Nota** : Les différentes préconisations formulées ci-dessus permettent de répondre aux exigences du(des) texte(s) de référence. Nous attirons toutefois votre attention sur le fait que ces préconisations n'intègrent pas les conditions d'exploitation. Il appartient donc au chef d'établissement d'établir la pertinence de la solution proposée vis-à-vis des contraintes d'exploitation.



## Présence des rapports des précédentes vérifications dans le dossier technique du client

<b>Rapport de la précédente vérification périodique</b>	: Présent
Ref ou N° du rapport	: 8538285/21.6.1.P
<b>Rapport de la précédente vérification initiale ou de la précédente première vérification périodique menée comme une initiale</b>	: Absent
<b>Rapport détaillé(dit quadriennal)datant de moins de quatre ans</b>	: Présent
Ref ou N° du rapport	: 8538285/21.7.1.R

Pour rappel : Le rapport de vérification initiale de l'installation ou éventuellement un rapport de première vérification périodique menée comme une initiale ou un rapport périodique dit « quadriennal » et, le cas échéant, le rapport périodique de l'année antérieure, sont indispensables à la réalisation de la vérification périodique annuelle, ils sont à fournir par l'employeur tel que défini par l'arrêté du 26/12/2011.

Si l'un de ces rapports est absent, l'étendue de la vérification est limitée et peut conduire à des conclusions erronées.

Dans un tel cas et conformément à l'arrêté du 26/12/2011, la vérification périodique aurait dû être effectuée comme une vérification initiale afin d'établir la conformité de l'installation. Le cas échéant, Bureau Veritas est à la disposition de l'employeur afin de mettre en œuvre cette vérification.

## Personne chargée de la surveillance de l'installation

M. GALLAND, LE SOUS PREFET

## Installations vérifiées

**Installations vérifiées** : Ensemble des installations accessibles et présentées hors logement

**Nota** : Conformément à l'arrêté du 26/12/2011, le chef d'établissement doit préalablement, à toute intervention ultérieure, faire procéder à la vérification de la mise à la terre des appareils d'éclairages fixes qui n'ont pas fait l'objet de la présente vérification.

**Origine de l'installation vérifiée** : Depuis comptages Basse Tension

**Nota** : Toute éventuelle inexactitude ou omission constatée dans le rapport (désignation, caractéristiques techniques, etc) doit être signalée à BUREAU VERITAS.

## Eléments de l'installation non vérifiables

### ***Sous préfecture VILLEFRANCHE>VILLEFRANCHE>69400***

#### ***Sous préfecture de Villefranche/saône > Cours intérieur > Locaux stock (x3)***

Local fermé

#### ***Sous préfecture de Villefranche/saône > Cours intérieur > Chaufferie***

RÉCEPTEURS : *Point lumineux*

Hors de portée (>3m)

#### ***Sous préfecture de Villefranche/saône > RDC > Hall côté nord : RC 03 (placard entrée)***

DISPOSITIF BT : *Général appartement 1er étage*

PRIVATIF

#### ***Sous préfecture de Villefranche/saône > RDC > Hall côté nord : RC 03 (placard entrée)***

DISPOSITIF BT : *Général appartement 2 ème étage*

PRIVATIF

## Modifications apportées aux installations

Sans objet

# Vérification relative à la protection des travailleurs

## Information documentaire

Les informations documentaires sont nécessaires à la réalisation de la vérification, elles sont à fournir par l'employeur tel que défini par l'arrêté du 26/12/2011.

En l'absence d'éléments d'information Bureau Veritas peut être amené à réaliser des mesures compensatoires ou à établir des hypothèses, la vérification peut alors conduire à des conclusions excessives. Bureau Veritas est à la disposition de l'employeur afin d'établir ou compléter ces documents dans le cadre de mission complémentaire.

Présence des documents dans le dossier technique du client		Avis
<b>Dossier Technique</b>		
1- Plan des locaux, avec indication des locaux à risques particuliers d'influences externes, notamment risque d'incendie et risque d'explosion**		Absent
2a - Plan de masse à l'échelle des installations avec implantation des prises de terre		Absent
2b - Plan de masse à l'échelle d'implantation des canalisations électriques enterrées		Sans objet
3 - Cahier des prescriptions techniques ayant permis la réalisation des installations		Absent
4 - Schémas unifilaires des installations électriques (tableaux électriques)		Absent
5 - Carnets de câbles		Absent
6 - Notes de calcul pour le dimensionnement des canalisations et des dispositifs de protection		Absent
9- Effectif maximal des différents locaux, dont la connaissance est nécessaire pour l'éclairage de sécurité		Absent
10 - Copie des attestations de conformité en application du décret n° 72-1120 du 14/12/72 (CONSUEL)		Sans objet
<b>DRPE</b>		
Plan de zonage DRPE	Référence :	Sans Objet
<b>ERP : Rapport de vérification réglementaire après travaux (RVRAT) des installations électriques</b>		
Document RVRAT	Référence :	Sans Objet

\*\*Si un DRPE existe s'y reporter,

La numérotation des points du dossier technique est celle de l'annexe III de l'arrêté du 26/12/2011. Les point 7 et 8 de l'annexe III sont traités dans les chapitres « Précédents rapports » et « DRPE » du présent rapport.

## Textes de référence

"CODE DU TRAVAIL Articles R.4215-3 à R.4215-17, R.4226-5 à R.4226-13 et leurs arrêtés pris pour application, normes applicables"

## SOUS PRÉFECTURE VILLEFRANCHE

### Arrêtés :

- Arrêté du 20/12/2011 : Appareils amovibles
- Arrêté du 14/12/2011 : Eclairage de sécurité

### Normes :

- NF C 15-100 : installation électrique à basse tension

## Modalité de vérification

Nous avons été accompagnés partiellement par

Mme. UNAL, SECRETAIRE GENERALE

A l'issue de notre vérification, nous avons fait part de nos observations à :

# Vérification relative à la protection des travailleurs

Mme. UNAL, SECRETAIRE GENERALE

## Registre de sécurité

Visé à l'issue de la vérification

## Condition de mise hors tension

### En Basse Tension :

Du fait des impératifs d'exploitation du client, celui-ci ne nous a pas permis d'effectuer la mise hors tension des installations en basse tension. De ce fait, les dispositifs différentiels résiduels n'ont pas pu être testés. Nous vous rappelons que ces vérifications visant à assurer la sécurité des personnes sont obligatoires. Nous sommes à votre disposition pour définir, selon les termes du contrat, les modalités d'un complément de vérification.

Dans le cadre des vérifications et conformément aux prescriptions de l'arrêté du 26/12/2011, Bureau Veritas doit réaliser des coupures sur les installations électriques BT et le cas échéant HT.

L'objectif des coupures est de vérifier, de façon exhaustive, la protection des personnes contre les risques de chocs électriques.

Pour information, les coupures sont nécessaires pour vérifier :

- o le fonctionnement des dispositifs différentiels résiduels BT,
- o le fonctionnement des éclairages de sécurité,
- o les caractéristiques et l'état de certains équipements BT et HT accessibles qu'après coupure,
- o le fonctionnement des coupures d'urgence s'il y a doute sur les circuits concernés,
- o les dispositifs d'inter-verrouillages HT et le cas échéant BT,
- o le cas échéant, l'isolement des circuit BT.

Si, par suite de votre refus ou d'une impossibilité technique, les coupures totales n'ont pas été réalisées alors, l'étendue de la vérification de Bureau Veritas est limitée et peut conduire à des conclusions erronées.

Bureau Veritas est à la disposition de l'employeur afin de réaliser ces coupures dans le cadre d'une mission complémentaire.

# Résultats des mesures et essais

## Conditions de mesure

### MESURES D'ISOLEMENT

Les mesures d'isolement par rapport à la terre sont effectuées sous 500 V continu sur les canalisations en aval des DDR défectueux ou sur les canalisations pour lesquelles il a été constaté une absence de DDR nécessaire pour la protection des personnes (contacts indirects), sur les matériels amovibles hors tension, ou sur les récepteurs dont la liaison à la terre a été jugée défectueuse. La valeur est considérée comme satisfaisante si elle est supérieure à 0,5 M.ohms.

### VERIFICATION DE LA CONTINUITE DES CONDUCTEURS DE PROTECTIONS ET DES LIAISONS EQUIPOTENTIELLES

Pour toutes les vérifications périodiques et lors des visites initiales sur des installations en schéma TT ou en présence d'une note de calcul pour les schémas TN ou IT, la vérification de continuité des conducteurs de protection est effectuée à l'aide d'un ohmmètre. Elle est correcte si la valeur mesurée de la résistance est inférieure à 2 Ohms.

### VÉRIFICATION DE LA RÉSISTANCE DES CONDUCTEURS DE PROTECTION

Lors des visites initiales en schéma TN et IT, la vérification de la résistance des conducteurs de protection est effectuée à l'aide d'un milliohmètre en cas d'absence de note de calcul ou de protections assurées par des dispositifs différentiels résiduels. Elle est correcte si la valeur mesurée satisfait aux prescriptions des tableaux du guide UTE C 15-105 § D6.1

### ESSAIS DE DECLenchement DES DISPOSITIFS DIFFERENTIELS RESIDUELS

La valeur du seuil de déclenchement est correcte si elle est comprise entre  $0,5 \Delta n$  et  $\Delta n$ . ( $\Delta n$  : sensibilité du dispositif différentiel). Les essais sont réalisés entre une phase et la terre. En cas de manque de sélectivité, les essais sont réalisés entre le neutre ou une phase amont et une autre phase en aval. En l'absence de testeur de calibre adapté et avec l'autorisation du client, les dispositifs différentiels de sensibilité supérieure à 1A peuvent être testés à la valeur 1A. L'application de cette procédure est signalée par un \* dans le tableau « Essais des dispositifs différentiels et mesures d'isolement des circuits BT ».

### MESURE DES IMPEDANCES DE BOUCLE (protection "contacts indirects")

Cette mesure est effectuée si nécessaire à l'aide d'un milliohmètre de boucle. Le dispositif de protection est correct, si son temps de coupure pour le courant de défaut déterminé, satisfait aux prescriptions du guide UTE C 15-105.

### MESURE DE RÉSISTANCE DE PRISE DE TERRE

Cette mesure est effectuée en choisissant suivant l'installation, l'une des méthodes ci-après :

- En régime TT : Mesure de boucle. Le résultat est satisfaisant si la résistance mesurée  $R \leq \frac{UL}{\Delta n}$

(UL : tension limite conventionnelle ; n : sensibilité du différentiel principal). Cette méthode donne un résultat par excès.

- En régime IT, TN, et avant mise sous tension : Mesure à l'aide d'un telluromètre. Le résultat de la mesure est satisfaisant s'il est inférieur ou égal aux seuils fixés par les réglementations en vigueur suivant l'utilisation de la prise de terre (NF C 15-100, NF C 13-100, NF C 13-200, etc.)

### MESURE DU SOL ANTISTATIQUE

La mesure est réalisée à l'aide d'un mégohmmètre entre la barrette de liaison équipotentielle du local et le sol par l'intermédiaire d'un trépied métallique tel que défini au titre 6 de la NF C 15-100.

Cinq mesures sont effectuées dans les quatre angles et au centre du local. La valeur la plus élevée des moyennes des mesures réalisées est retenue et considérée comme satisfaisante si elle est inférieure à 25 M. ohms.

## Abréviations, sigles et repères utilisés dans les tableaux de mesure

### PRISE DE TERRE

Nature de la prise de terre	Ceinturage à fond de fouille	Ensemble de prises de terre interconnectées	Piquet de terre	Nature indéterminée
Repère	FF	EI	PT	IND

Méthode de mesure	Par résistance de boucle	Par telluromètre
Repère	RB	T

Code mesure	Barrette ouverte	Barrette fermée	Ensemble interconnecté
Repère	A	B	C

### RÉCEPTEURS ELECTRIQUES :

**PC (Vérif. / acc.)** : Prise de courant (vérifiée / accessible)

**AE (Vérif. / Exist.)** : Appareil d'éclairage (Vérifié / existant)

(\*) Se reporter à la liste récapitulative des observations

# Résultats des mesures et essais

## Appareils de mesure utilisés

Mesure de la résistance de prises de terre : **Mesure de boucle LRDC 220 (MEGGER)**

Mesure de l'isolement : **Sans objet**

Vérification de la continuité et de la résistance des conducteurs de protection et des liaisons équipotentielle : **Megger MIT 400/2**

Test de déclenchement des dispositifs différentiels : **Sans objet**

Mesure des impédances de boucle : **Sans objet**

Essais de fonctionnement des contrôleurs permanents d'isolement : **Sans objet**

## Prises de terre

Emplacement et désignation	Résistance de prise de terre				Commentaires	N° d'obs (*)
	Nature prise de terre (1)	Méthode de mesure (1)	Valeur mesurée (Ohms)	Code mesure (1)		
Sous préfecture VILLEFRANCHE(VILLEFRANCHE/69400)						
Sous préfecture de Villefranche/saône > RDC > Hall public rez de chaussée						
Terre des masses BT (RA : schéma TTN/ITN, TTS/ITS)	PT	RB	5	B		

(1) Consulter la liste des abréviations

## Essais des dispositifs différentiels et mesures d'isolement des circuits BT

Emplacement et désignation du dispositif	Dispositifs différentiels			Isolement (MOhms)	N° d'obs (*)
	Seuil réglage (mA)	Tempo (ms)	Fonct (1)		
Sous préfecture VILLEFRANCHE(VILLEFRANCHE/69400)					
Sous préfecture de Villefranche/saône > Couloir 1er étage					
Coffret CR1					
Général éclairage	300				
Départ info	300				
Général divers	300				
Départ	30				
Départ	30				
Départ	30				
Sous préfecture de Villefranche/saône > Couloir 1er étage > Salles et bureaux					
Coffret salle Pierre Montet (placard de droite)					
Interrupteur général	30				
Sous préfecture de Villefranche/saône > Couloir 2ème étage					
Coffret CR2					
Départ	300				
Départs	30				
Départ	30				
Départ	30				
Sous préfecture de Villefranche/saône > RDC > Couloir côté commissariat					
RC 01					
Général éclairage	300				
Armoire RC2	1000				
Général prises de courants	30				

(\*) Se reporter à la liste récapitulative des observations

# Résultats des mesures et essais

Emplacement et désignation du dispositif	Dispositifs différentiels			Isolement (MOhms)	N° d'obs (*)
	Seuil réglage (mA)	Tempo (ms)	Fonct (1)		
Chaufferie	300				
Départ	30				
Départ	300				
<b><u>Sous préfecture de Villefranche/saône &gt; RDC &gt; Couloir côté guichet carte grise</u></b>					
<b>RC 02</b>					
Général éclairage	300				
Général prises de courants	30				
Général cuisine	30				
Départ	30				
Départ	300				
<b><u>Sous préfecture de Villefranche/saône &gt; RDC &gt; Hall côté nord</u></b>					
<b>RC 03 (placard entrée)</b>					
Général appartement 2 ème étage	30				
Général appartement 1er étage	30				
Général éclairage bureaux	300				
Général prises de courants bureaux	30				
Général chaufferie	30				
Général PC bureaux	300				
Général garage	300				
Départ	30				

(1) La valeur 0 indique que le dispositif différentiel n'a pas fonctionné, ou pas correctement.  
La valeur 1 indique que le dispositif différentiel a fonctionné correctement  
L'absence de valeur indique que le dispositif différentiel n'a pas été testé



# Synoptique de l'installation électrique Basse Tension

## Sous préfecture VILLEFRANCHE

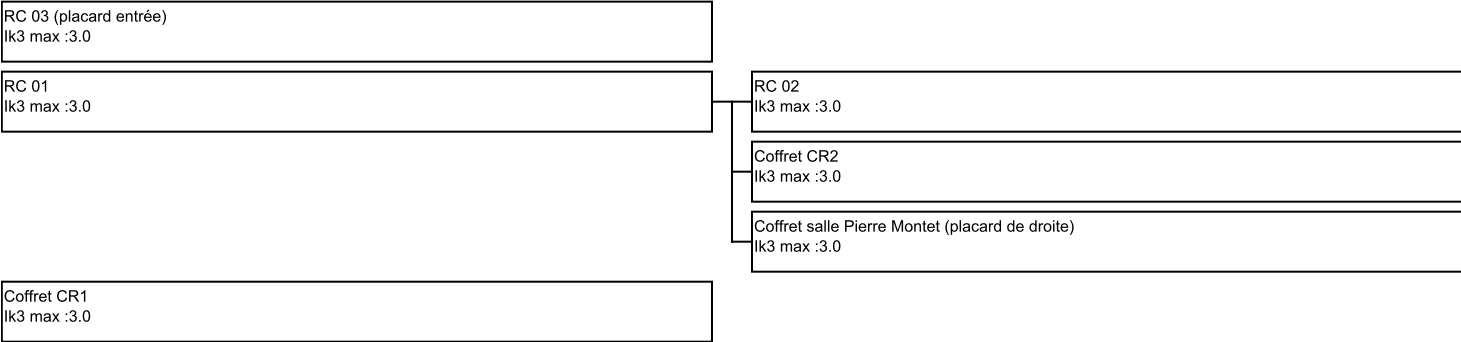

## **VERIFICATION RELATIVE AUX ETABLISSEMENTS RECEVANT DU PUBLIC DE 5ème CATEGORIE**

**Sous-préfecture - Villefranche sur Saône**

**Numéro d'affaire : 8538285**  
**Référence du rapport : 8538285/21.8.1.P**  
**Rédigé le : 30/07/2024**

Ce document a été validé par son auteur

**Nota :** Le présent rapport prend en compte les dispositions relatives aux établissements recevant du public au regard du règlement de sécurité. Ce document ne saurait en aucun cas se substituer en tout ou partie à notre rapport de vérification réglementaire établi au titre de la protection des travailleurs.

**Activité de l'établissement :** Préfecture (Bureaux)

# Liste récapitulative des observations issues de la vérification

Périmètre vérifié dans le rapport | Sous-préfecture Villefranche s S

## SOUS PRÉFECTURE VILLEFRANCHE (VILLEFRANCHE/69400)

### OBSERVATIONS RELATIVES AUX ERP5

#### Sous préfecture de Villefranche/saône

Point vérifié	N°	Observation(s)
Locaux et recepteurs electriques	1	<b>Supprimer les fiches multiples de type triplite et supprimer les montages en série de multiprises et les fiches en "T".</b>
Code Obs. :	Date de 1 <sup>er</sup> signalement :	Art. Réf. :
JH/110717/101938/0	11/07/2017	PE24.1

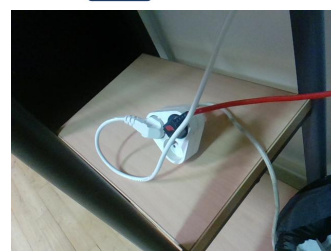

#### Sous préfecture de Villefranche/saône

##### ↳ Cours intérieur

##### ↳ Locaux stock (x3)

Point vérifié	N°	Observation(s)
Locaux et recepteurs electriques	2	<b>Refixer la prise de courant dans le stock du milieu.</b>
Code Obs. :	Date de 1 <sup>er</sup> signalement :	Art. Réf. :
AL/220814/121209/0	22/08/2014	PE24.1



## Informations générales

**Nota :** Notre vérification relative au code de la construction et de l'habitation ne porte que sur les exigences réglementaires concernant les installations électriques et d'éclairage. S'agissant des installations de sécurité, seul l'éclairage de sécurité fait l'objet d'un avis.

### Textes de référence

ARRETE DU 22/06/90 modifié - ETABLISSEMENT RECEVANT DU PUBLIC de 5ème Catégorie.

### Modalité de vérification

Nous avons été accompagnés partiellement par  
Mme. UNAL, SECRETAIRE GENERALE  
A l'issue de notre vérification, nous avons fait part de nos observations à :  
Mme. UNAL, SECRETAIRE GENERALE

### Registre de sécurité

Visé à l'issue de la vérification

Tenue du registre : Mise à jour

### Classement de l'établissement

#### **SOUS PRÉFECTURE VILLEFRANCHE (VILLEFRANCHE/69400)**

Le classement est mentionné sur le registre de sécurité

Désignation	Activité de type	Catégorie
<i>Sous préfecture VILLEFRANCHE</i>		5

TYPES	NATURE	TYPES	NATURE
PE	Petits établissements.	PU	Petits établissements de soins
PO	Petits établissements hôteliers.	PX	Petits établissements sportifs.

CATEGORIE	EFFECTIF
5 <sup>ème</sup>	Effectif inférieur au seuil d'assujettissement propre à chaque type d'exploitation.

### Effectif maximum du public admissible

Effectif maximum du public admissible : 43

### Description sommaire de l'établissement

#### **SOUS PRÉFECTURE VILLEFRANCHE**

Description bâtiment : Bâtiment en R+2.

Activité : Sous-préfecture.

### Historique des principales modifications

#### **SOUS PRÉFECTURE VILLEFRANCHE**

RAS.

ECLAIRAGE DE SECURITE

SOUS PRÉFECTURE VILLEFRANCHE (VILLEFRANCHE/69400)

Localisation	Effectif maximal	Fonction	Type d'éclairage de sécurité	Cde de mise au repos	Présence coffret anti-panique	Type Luminaire	Type canalisation (1)	N° d'obs (*)
Sous préfecture de Villefranche/saône	Inférieur ou égal 43	Evacuation (balisage)	Bloc autonome	Oui	Sans objet	Diode électroluminescente - Incandescence	C2	5

(1): CR1 : Résistant au feu, C1 : Non propagateur de l'incendie, C2 : Non propagateur de la flamme.

Circuits de sécurité autres que l'éclairage

SOUS PRÉFECTURE VILLEFRANCHE (VILLEFRANCHE/69400)

Alarme incendie

## Avis sur articles (ERP5)

Nota : les avis sont portés en fonction des éléments accessibles et présentés de l'installation et, le cas échéant, sur les essais et mesures réalisés lors de notre mission. Voir le chapitre « Eléments de l'installation non vérifiable » dans le présent rapport.

ARRETE DU 22/06/1990 modifié – REGLEMENT DE SECURITE – DISPOSITIONS APPLICABLES AUX ETABLISSEMENTS DE 5ème CATEGORIE.

**S** : Satisfaisant **NS** : Non Satisfaisant **SO** : Sans Objet **NV** : Non Vérifiable

Articles	Libellé	Avis	N° d'obs. (*)
<b>REGLE COMPLEMENTAIRE POUR LES ETABLISSEMENTS COMPORTANT DES LOCAUX RESERVES AU SOMMEIL</b>			
PE36	Choix du type d'éclairage de sécurité	<b>SO</b>	
<b>REGLE GENERALE A TOUS LES ERP DU 2ème GROUPE</b>			
PE24.1	Conformité aux normes ; câbles C2 ; fiches multiples interdites ; canalisations mobiles ne doivent pas faire obstacles à la circulation.	<b>NS</b>	<b>1 / 2</b>
PE24.2	Installation d'éclairage de sécurité d'évacuation dans les escaliers protégés, les circulations de plus de 10 m et les salles de surface à 100 m2.	<b>S</b>	
PE24.3	les locaux présentant des risques d'incendie à l'exception de ceux renfermant du matériel électrique doivent respecter les conditions d'influence externe BE2 de la norme NF C 15-100	<b>S</b>	