INRAE - B4

Project Lead: JCMA

WBS	Task	Status	Start	Finish	Duration
1	**ATTRIBUTION**	**Completed**	**lun 24-mars-25**	**ven 11-avr-25**	**13**
1.1	Remise de l'offre	Completed	lun 24-mars-25	lun 24-mars-25	0
1.2	Délais attribution	Completed	mar 25-mars-25	jeu 10-avr-25	13
1.3	OS Démarage études	Completed	ven 11-avr-25	ven 11-avr-25	0
2	**ETUDES**	**In Progress**	**lun 14-avr-25**	**jeu 24-juil-25**	**99**
2.1	**Misssion AVP-APS**	**Completed**	**lun 14-avr-25**	**mer 23-avr-25**	**6**
2.1.1	Délais MOE	Completed	lun 14-avr-25	ven 18-avr-25	5
2.1.2	Remise dossier	Completed	lun 21-avr-25	lun 21-avr-25	0
2.1.3	Délais Validation	Completed	mar 22-avr-25	mar 22-avr-25	1
2.1.4	OS Validation	Completed	mer 23-avr-25	mer 23-avr-25	0
2.2	**Misssion APD-PRO**	**In Progress**	**jeu 24-avr-25**	**lun 26-mai-25**	**21**
2.2.1	Délais MOE	Completed	jeu 24-avr-25	mar 20-mai-25	19
2.2.2	Remise dossier	Planned	mer 21-mai-25	mer 21-mai-25	0
2.2.3	Délais Validation	Planned	jeu 22-mai-25	ven 23-mai-25	2
2.2.4	OS Validation	Planned	lun 26-mai-25	lun 26-mai-25	0
2.3	**DELAIS DP/DPC**	**In Progress**	**jeu 24-avr-25**	**jeu 24-juil-25**	**61**
2.3.1	Constitution Dossier	Completed	jeu 24-avr-25	jeu 15-mai-25	16
2.3.2	Repro et dépot du dossier	Planned	jeu 22-mai-25	mer 28-mai-25	5
2.3.3	Délais instruction	Planned	jeu 29-mai-25	mer 23-juil-25	40
2.3.4	Optention autorisation et affichage	Planned	jeu 24-juil-25	jeu 24-juil-25	0
2.4	**Misssion ACT1 - DCE**	**Planned**	**jeu 22-mai-25**	**mer 04-juin-25**	**11**
2.4.1	Délais BCT/SPS/SSI	Planned	jeu 22-mai-25	mar 03-juin-25	9
2.4.2	Pièce complémentaire AO	Planned	mer 04-juin-25	mer 04-juin-25	1
2.4.3	Remise dossier / publicité	Planned	mar 27-mai-25	mar 27-mai-25	0
2.4.4	Délais Validation	Planned	mer 28-mai-25	mer 28-mai-25	1
2.4.5	OS Validation	Planned	jeu 29-mai-25	jeu 29-mai-25	0
3	**APPEL D'OFFRE**	**Planned**	**ven 30-mai-25**	**jeu 31-juil-25**	**44**
3.1	AO	Planned	ven 30-mai-25	ven 27-juin-25	21
3.2	Ouverture des plis	Planned	lun 30-juin-25	lun 30-juin-25	1
3.3	Mission ACT 2	Planned	mar 01-juil-25	mer 30-juil-25	22
3.4	Attribution	Planned	jeu 31-juil-25	jeu 31-juil-25	0
4	Aout 2025	Planned	ven 01-août-25	ven 22-août-25	16
5	OS Démarrage	Planned	lun 25-août-25	lun 25-août-25	0
6	**Désamiantage**	**Planned**	**lun 02-juin-25**	**ven 15-août-25**	**40**
6.1	Attribution marché	Planned	lun 02-juin-25	lun 02-juin-25	0
6.2	Plan de retrait	Planned	lun 23-juin-25	ven 18-juil-25	20
6.3	Désamiantage	Planned	lun 21-juil-25	ven 15-août-25	20
7	Déménagement MO	Planned	lun 07-juil-25	ven 11-juil-25	5
8	**PREPARATION**	**Planned**	**mar 26-août-25**	**mar 23-sept-25**	**20**
8.1	INSTALLATION CHANTIER	Planned	mar 26-août-25	lun 01-sept-25	5
8.2	MISE AU POINT EXE	Planned	mar 02-sept-25	lun 15-sept-25	10
8.3	VALIDATION ET CHOIX	Planned	mar 16-sept-25	lun 22-sept-25	5
8.4	COMMANDES	Planned	mar 23-sept-25	mar 23-sept-25	0
9	**TRAVAUX**	**Planned**	**mar 02-sept-25**	**lun 19-janv-26**	**100**
9.1	DEMOLITION	Planned	mar 02-sept-25	lun 29-sept-25	20
9.2	CONFORTEMENT	Planned	mar 30-sept-25	lun 27-oct-25	20
9.3	CLOISONNEMENT	Planned	mar 28-oct-25	lun 24-nov-25	20
9.4	FINITION	Planned	mar 25-nov-25	lun 19-janv-26	40
10	**OPR ET RECEPTION**	**Planned**	**ven 16-janv-26**	**jeu 19-févr-26**	**25**
10.1	VISITE OPR	Planned	ven 16-janv-26	jeu 29-janv-26	10
10.2	DELAIS LEVEE OBSERVATIONS OPR	Planned	ven 30-janv-26	jeu 19-févr-26	15
11	RECEPTION	Planned	ven 27-févr-26	ven 27-févr-26	1

Type here to add a new task

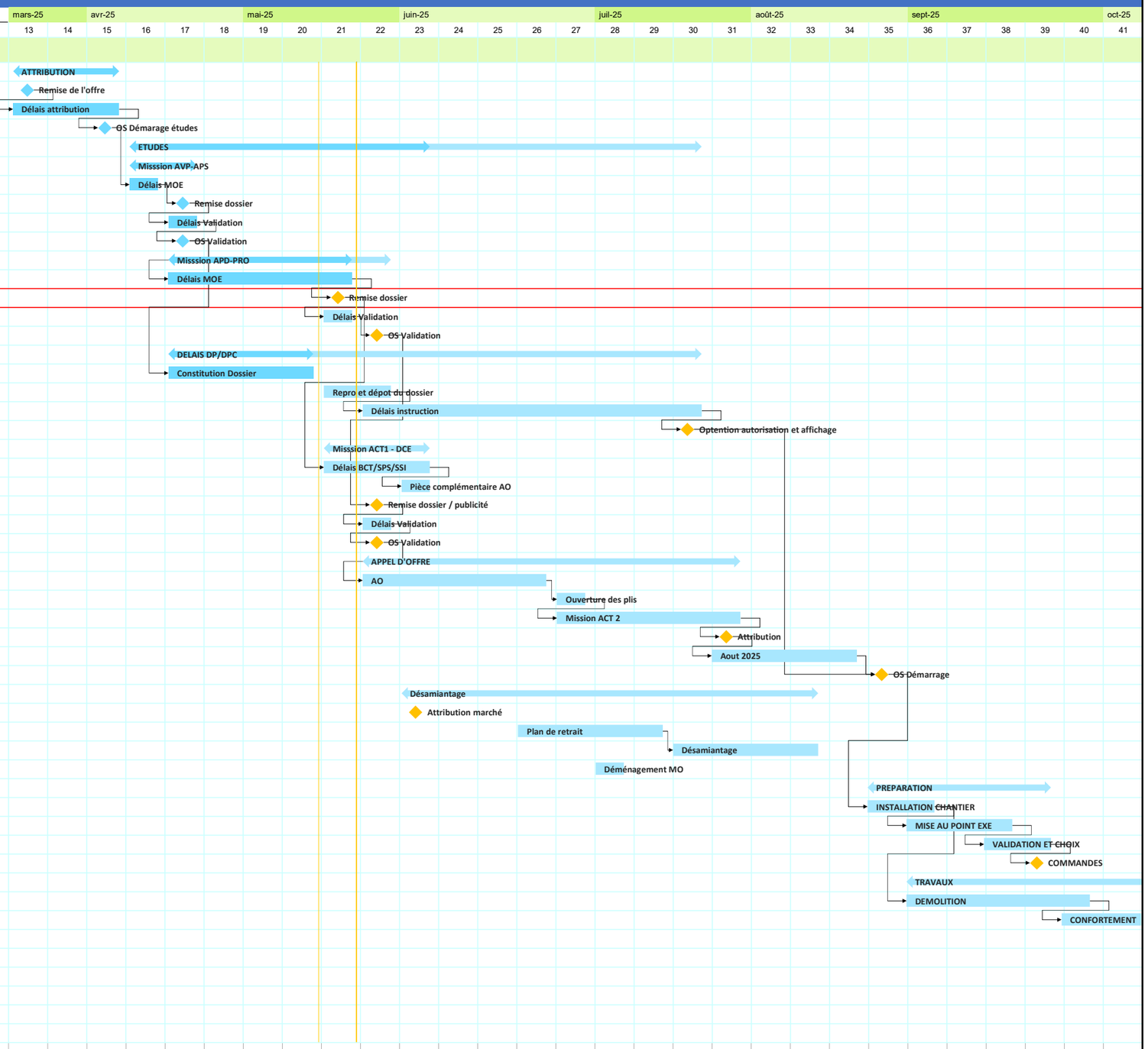

INRAE - B4

Project Lead: JCMA

WBS	Task	Status	Start	Finish	Duration
1	**ATTRIBUTION**	**Completed**	**lun 24-mars-25**	**ven 11-avr-25**	**13**
1.1	Remise de l'offre	Completed	lun 24-mars-25	lun 24-mars-25	0
1.2	Délais attribution	Completed	mar 25-mars-25	jeu 10-avr-25	13
1.3	OS Démarage études	Completed	ven 11-avr-25	ven 11-avr-25	0
2	**ETUDES**	**In Progress**	**lun 14-avr-25**	**jeu 24-juil-25**	**99**
2.1	**Misssion AVP-APS**	**Completed**	**lun 14-avr-25**	**mer 23-avr-25**	**6**
2.1.1	Délais MOE	Completed	lun 14-avr-25	ven 18-avr-25	5
2.1.2	Remise dossier	Completed	lun 21-avr-25	lun 21-avr-25	0
2.1.3	Délais Validation	Completed	mar 22-avr-25	mar 22-avr-25	1
2.1.4	OS Validation	Completed	mer 23-avr-25	mer 23-avr-25	0
2.2	**Misssion APD-PRO**	**In Progress**	**jeu 24-avr-25**	**lun 26-mai-25**	**21**
2.2.1	Délais MOE	Completed	jeu 24-avr-25	mar 20-mai-25	19
2.2.2	Remise dossier	Planned	mer 21-mai-25	mer 21-mai-25	0
2.2.3	Délais Validation	Planned	jeu 22-mai-25	ven 23-mai-25	2
2.2.4	OS Validation	Planned	lun 26-mai-25	lun 26-mai-25	0
2.3	**DELAIS DP/DPC**	**In Progress**	**jeu 24-avr-25**	**jeu 24-juil-25**	**61**
2.3.1	Constitution Dossier	Completed	jeu 24-avr-25	jeu 15-mai-25	16
2.3.2	Repro et dépot du dossier	Planned	jeu 22-mai-25	mer 28-mai-25	5
2.3.3	Délais instruction	Planned	jeu 29-mai-25	mer 23-juil-25	40
2.3.4	Optention autorisation et affichage	Planned	jeu 24-juil-25	jeu 24-juil-25	0
2.4	**Misssion ACT1 - DCE**	**Planned**	**jeu 22-mai-25**	**mer 04-juin-25**	**11**
2.4.1	Délais BCT/SPS/SSI	Planned	jeu 22-mai-25	mar 03-juin-25	9
2.4.2	Pièce complémentaire AO	Planned	mer 04-juin-25	mer 04-juin-25	1
2.4.3	Remise dossier / publicité	Planned	mar 27-mai-25	mar 27-mai-25	0
2.4.4	Délais Validation	Planned	mer 28-mai-25	mer 28-mai-25	1
2.4.5	OS Validation	Planned	jeu 29-mai-25	jeu 29-mai-25	0
3	**APPEL D'OFFRE**	**Planned**	**ven 30-mai-25**	**jeu 31-juil-25**	**44**
3.1	AO	Planned	ven 30-mai-25	ven 27-juin-25	21
3.2	Ouverture des plis	Planned	lun 30-juin-25	lun 30-juin-25	1
3.3	Mission ACT 2	Planned	mar 01-juil-25	mer 30-juil-25	22
3.4	Attribution	Planned	jeu 31-juil-25	jeu 31-juil-25	0
4	Aout 2025	Planned	ven 01-août-25	ven 22-août-25	16
5	OS Démarrage	Planned	lun 25-août-25	lun 25-août-25	0
6	**Désamiantage**	**Planned**	**lun 02-juin-25**	**ven 15-août-25**	**40**
6.1	Attribution marché	Planned	lun 02-juin-25	lun 02-juin-25	0
6.2	Plan de retrait	Planned	lun 23-juin-25	ven 18-juil-25	20
6.3	Désamiantage	Planned	lun 21-juil-25	ven 15-août-25	20
7	Déménagement MO	Planned	lun 07-juil-25	ven 11-juil-25	5
8	**PREPARATION**	**Planned**	**mar 26-août-25**	**mar 23-sept-25**	**20**
8.1	INSTALLATION CHANTIER	Planned	mar 26-août-25	lun 01-sept-25	5
8.2	MISE AU POINT EXE	Planned	mar 02-sept-25	lun 15-sept-25	10
8.3	VALIDATION ET CHOIX	Planned	mar 16-sept-25	lun 22-sept-25	5
8.4	COMMANDES	Planned	mar 23-sept-25	mar 23-sept-25	0
9	**TRAVAUX**	**Planned**	**mar 02-sept-25**	**lun 19-janv-26**	**100**
9.1	DEMOLITION	Planned	mar 02-sept-25	lun 29-sept-25	20
9.2	CONFORTEMENT	Planned	mar 30-sept-25	lun 27-oct-25	20
9.3	CLOISONNEMENT	Planned	mar 28-oct-25	lun 24-nov-25	20
9.4	FINITION	Planned	mar 25-nov-25	lun 19-janv-26	40
10	**OPR ET RECEPTION**	**Planned**	**ven 16-janv-26**	**jeu 19-févr-26**	**25**
10.1	VISITE OPR	Planned	ven 16-janv-26	jeu 29-janv-26	10
10.2	DELAIS LEVEE OBSERVATIONS OPR	Planned	ven 30-janv-26	jeu 19-févr-26	15
11	RECEPTION	Planned	ven 27-févr-26	ven 27-févr-26	1
	Type here to add a new task				