

Façade Sud - Cour Chevalier - escalier intérieur

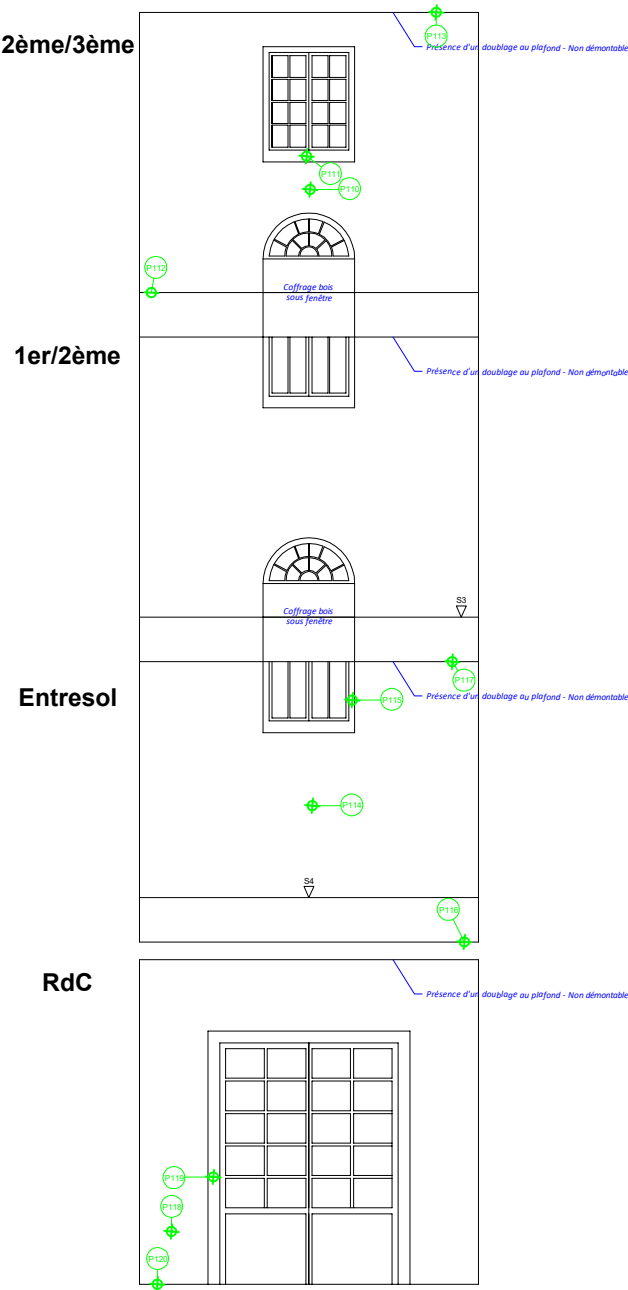

- P110 : Peinture sur murs en plâtre - Absence d'amiante après analyse
- P111 : Peinture sur embrasure plâtre - Absence d'amiante après analyse
- P113 : Peinture doublage plâtre au plafond - Absence d'amiante après analyse
- P112 : Ragréage sous revêtement PVC sur plancher bois - Absence d'amiante après analyse
- P115 : Peinture sur embrasure plâtre - Absence d'amiante après analyse
- P114 : Peinture sur mur en plâtre - Absence d'amiante après analyse
- P116 : Ragréage sur béton sous revêtement plastique - Absence d'amiante après analyse
- P117 : Peinture sur doublage au plafond - Absence d'amiante après analyse
- P119 : Peinture sur embrasure plâtre - Absence d'amiante après analyse
- P118 : Peinture sur mur plâtre - Absence d'amiante après analyse
- P120 : Peinture sur sol béton - Absence d'amiante après analyse

Sondage 3 - S3: Ragréage idem autres étage

Sondage 4 - S4: Soubassement : Coffrage plâtre

SCHEMA DE REPERAGE AMIANTE

Annexe au rapport / Dossier référencé :	Diagnostic amiante avant travaux 040120	Planche de repérage		Planche 7/8
Client :	PREFECTURE DE POLICE	Etabli par :	BD MESURES 8 passage Dagorno 75020 PARIS	
Adresse :	Service des Affaires Immobilières 1bis Rue de Lutèce 75004 PARIS	Opérateur :	Céline MORCANT	
Lieu :	Caserne Tournon 10 Rue Tournon 75006 PARIS	Date d'édition :	17/01/20	
		Révisée le :		
Façade Sud - Cour Chevalier - Escalier intérieur				

- Légende :
- PX Prélèvement contenant de l'amiante après analyse
- IX Matériau contenant de l'amiante sur décision de l'opérateur
- PX Prélèvement ne contenant pas d'amiante après analyse
- IX Matériau ne contenant pas d'amiante sur décision de l'opérateur
- MX Matériau contenant de l'amiante sur connaissance de l'opérateur
- SX Sondages n'ayant pas donné lieu à des prélèvements