

Façade Nord - Cour Chevalier - escalier intérieur

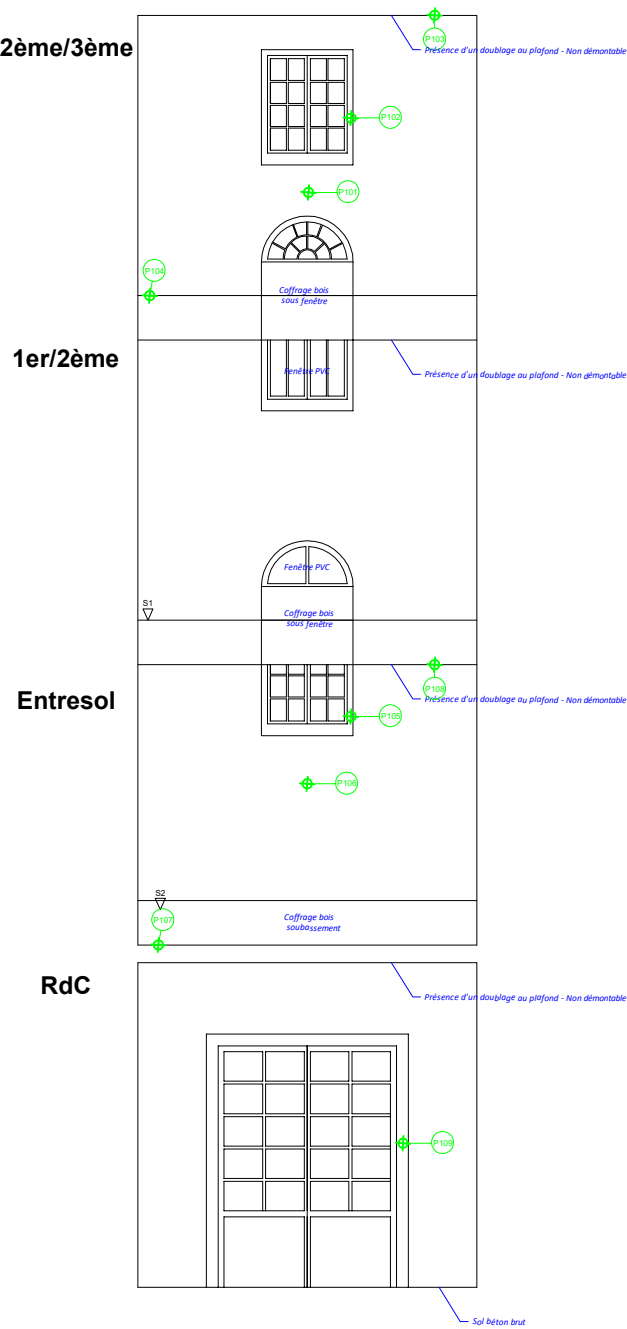

- P101 : Peinture sur murs en plâtre - Absence d'amiante après analyse
P102 : Peinture sur embrasure plâtre - Absence d'amiante après analyse
P103 : Peinture doublage plâtre au plafond - Absence d'amiante après analyse
P104 : Ragréage sous revêtement PVC sur plancher bois - Absence d'amiante après analyse
P105 : Peinture sur embrasure plâtre - Absence d'amiante après analyse
P106 : Peinture sur mur en plâtre - Absence d'amiante après analyse
P107 : Ragréage sur béton sous revêtement plastique - Absence d'amiante après analyse
P108 : Peinture sur doublage au plafond - Absence d'amiante après analyse
P109 : Peinture sur embrasure pierres - Absence d'amiante après analyse

Sondage 1 - S1: Ragréage idem autres étage
Sondage 2 - S2: Soubassement : Coffrage bois

SCHEMA DE REPERAGE AMIANTE

Annexe au rapport / Dossier référencé :	Diagnostic amiante avant travaux	Planche de repérage		Planche 6/8
	040120			
Client :	PREFECTURE DE POLICE	Etabli par :	BD MESURES 8 passage Dagorno 75020 PARIS	
Adresse :	Service des Affaires Immobilières 1bis Rue de Lutèce 75004 PARIS	Opérateur :	Céline MORCANT	
Lieu :	Caserne Tournon 10 Rue Tournon 75006 PARIS	Date d'édition :	17/01/20	
		Révisée le :		

Façades Nord - Cour Chevalier - Escalier intérieur

- Légende :
- PX Prélèvement contenant de l'amiante après analyse
 - IX Matériau contenant de l'amiante sur décision de l'opérateur
 - PX Prélèvement ne contenant pas d'amiante après analyse
 - IX Matériau ne contenant pas d'amiante sur décision de l'opérateur
 - MX Matériau contenant de l'amiante sur connaissance de l'opérateur
 - SX Sondages n'ayant pas donné lieu à des prélèvements