Sous-sol sous local 20 - Ech : 1/100

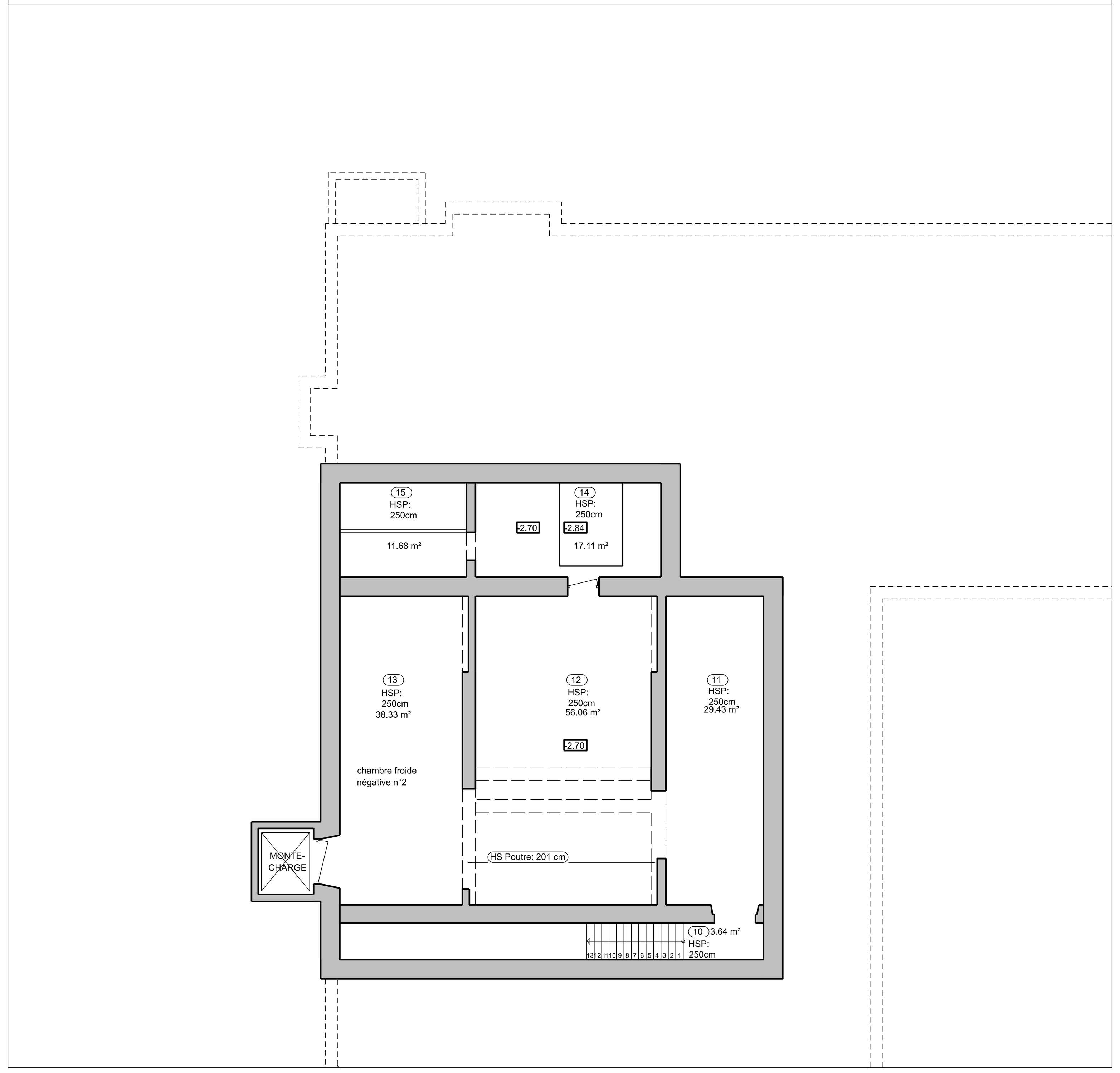

Légende

Zone amiantée

Bâtiments non concernés par les travaux

Limite de prestations

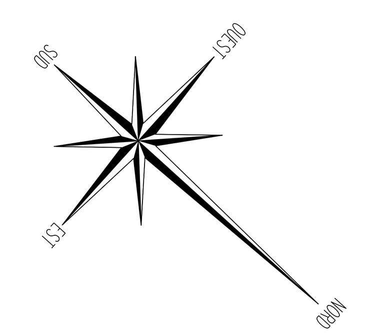

Sous-sol sous local 34 - Ech : 1/100

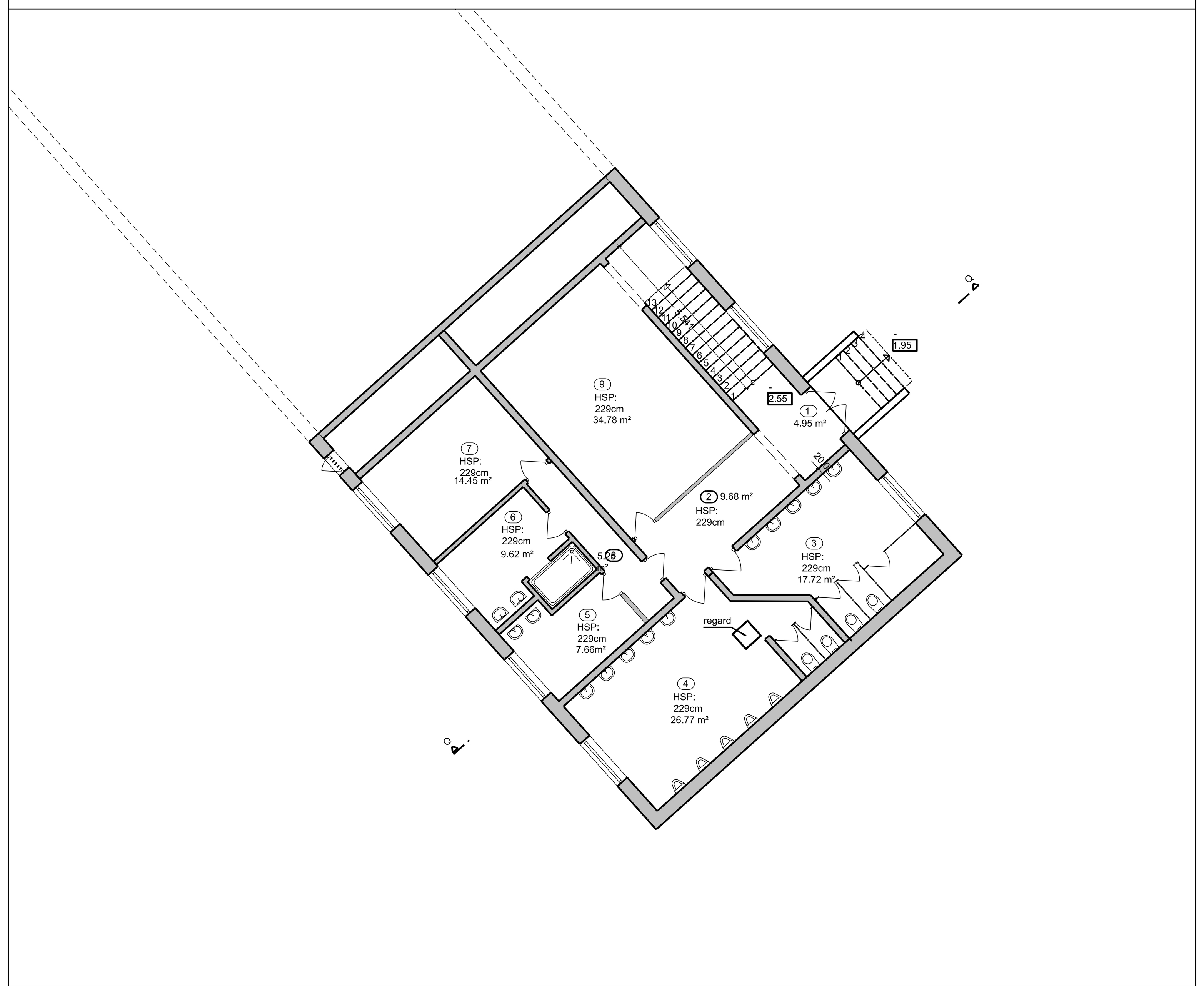

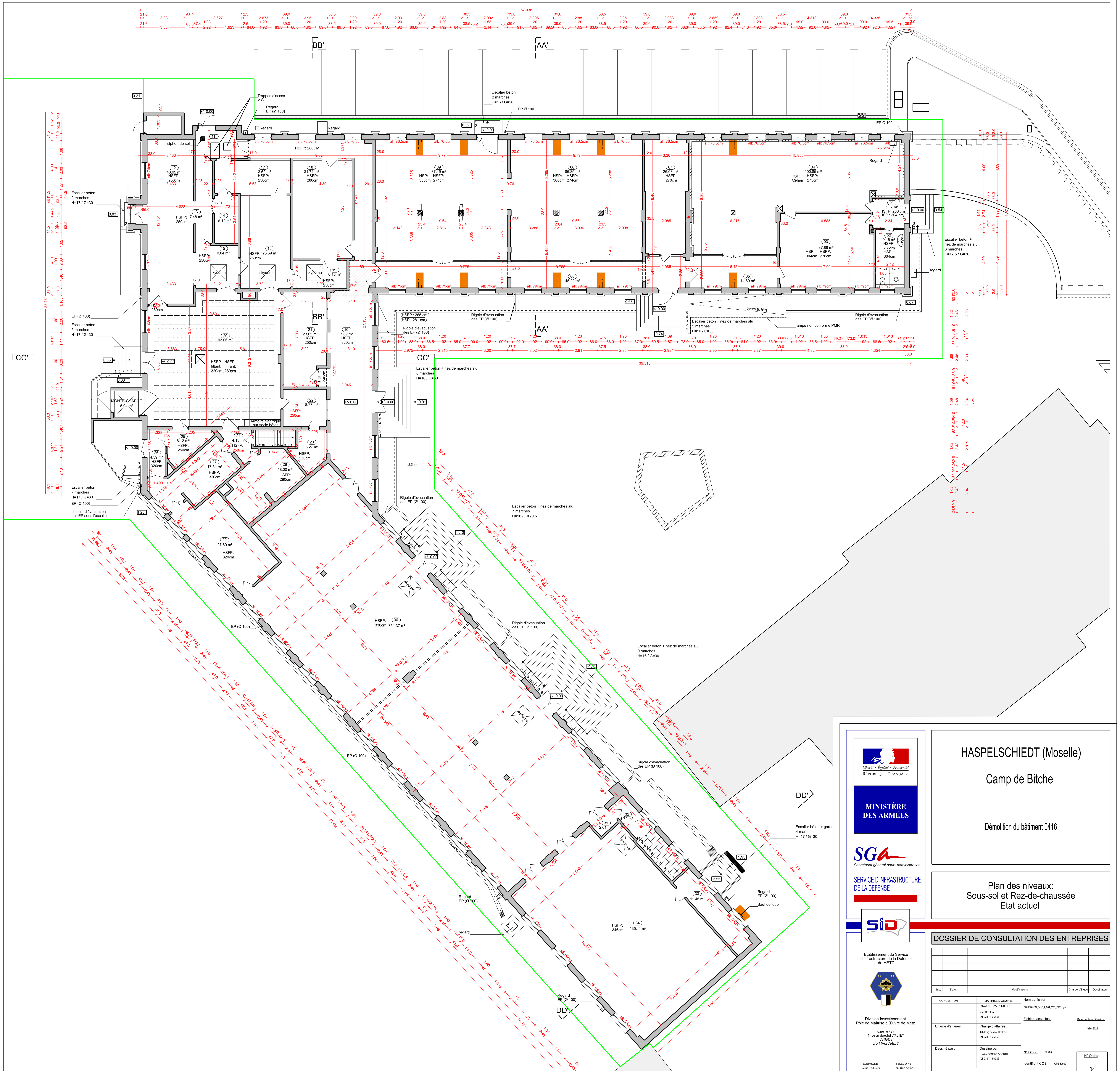

Rez-de-chaussée - Ech : 1/100

Liberté • Égalité • Fraternité
RÉPUBLIQUE FRANÇAISE

MINISTÈRE DES ARMÉES

SGA
Secrétariat général pour l'administration

SERVICE D'INFRASTRUCTURE DE LA DEFENSE

SID

Etablissement du Service d'Infrastructure de la Défense de METZ

Division Investissement
Pôle de Maîtrise d'Œuvre de Metz

Caserne NEY
1, rue du Maréchal LYAUTEY
CS 92005
57044 Metz Cedex 01

TELEPHONE 03.55.74.80.00
TELECOPIE 03.87.15.56.54

IG2 Francis CONTAMIN
Directeur de l'Etablissement du Service d'Infrastructure de la défense de METZ

HASPELSCHIEDT (Moselle)

Camp de Bitche

Démolition du bâtiment 0416

Plan des niveaux: Sous-sol et Rez-de-chaussée Etat actuel

DOSSIER DE CONSULTATION DES ENTREPRISES

Ind.	Date	Modifications	Chargé d'Etude	Dessinateur

CONCEPTION	MAITRISE D'OEUVRE	Nom du fichier :
	Chef du PMO METZ: Marc SCHIRAR Tél: 03.87.15.56.61	570089013N_0416_I_004_V01_DCE.dgn
Chargé d'affaires :	Chargé d'affaires : IMI (LTN) Damien LESECQ Tél: 03.87.15.56.62	Fichiers associés : / Date de 1ère diffusion : Juillet 2024
Dessiné par :	Dessiné par : Loraine BOGENEZ-GODAR Tél: 03.87.15.60.06	N° COSI : 39 980 / Identifiant COSI : OPE 39980 / N° Ordre 04
Architecte : Prénom Nom		Echelle : 1/100

IDENTIFICATION DE LA FICHE

N° OPERATION	REFERENCE DU COMPOSANT	TYPE PLAN	INDICE
Ident.Operation	Nom du fichier		- Ind