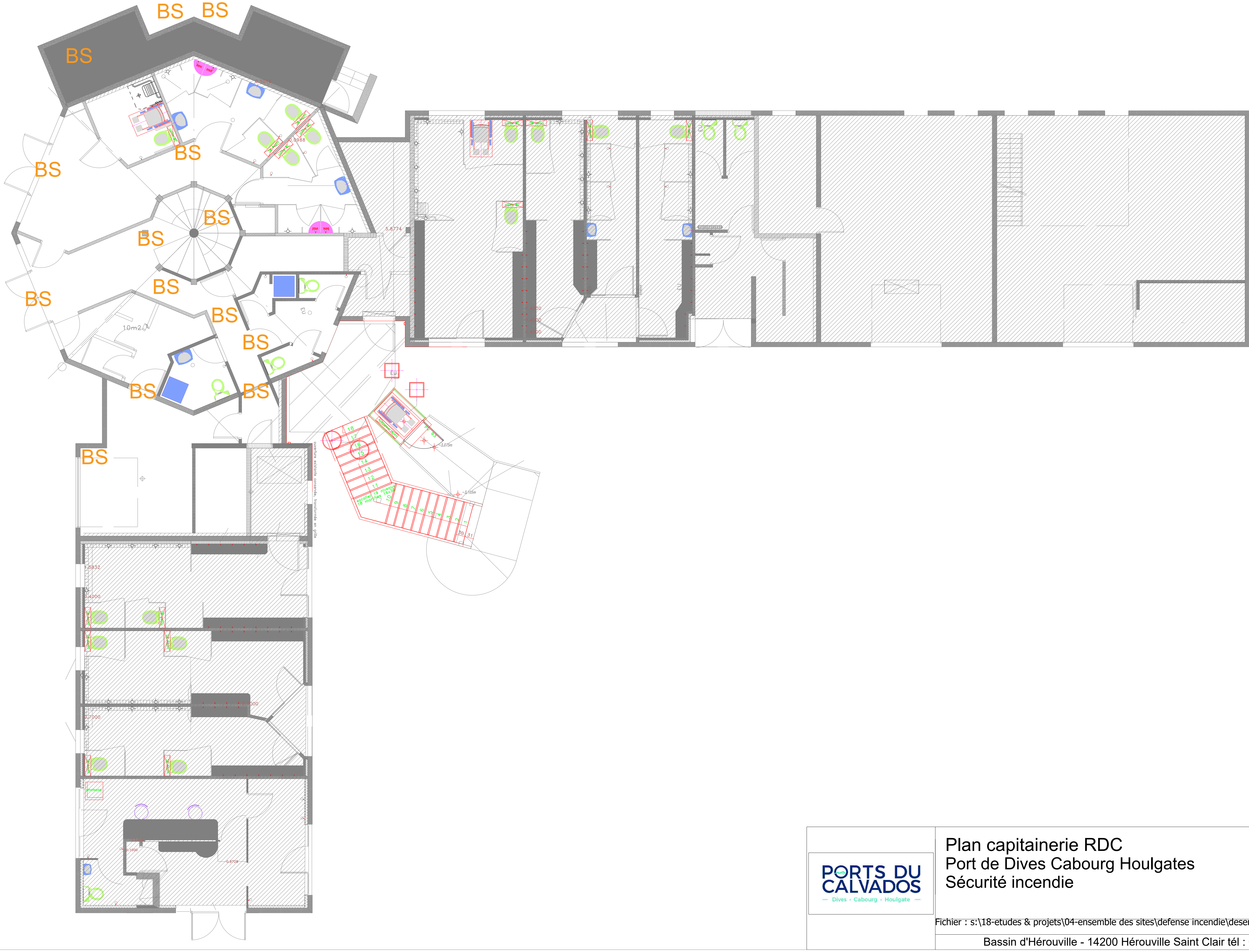

Plan capitainerie RDC
Port de Dives Cabourg Houlgates
Sécurité incendie

PORTS DU CALVADOS — Dives · Cabourg · Houlgate —

Date :
de création 25-févr.-25
d'impression 25-févr.-25

Echelle :

Fichier : s:\18-etudes & projets\04-ensemble des sites\defense incendie\desenfumage\equipement incendie.dwg - capitainerie dives rdc

Bassin d'Hérouville - 14200 Hérouville Saint Clair tél : 02 31 35 63 00 - fax : 02 31 35 63 06