

UNIVERSITE DE PARIS 8

S^t DENIS

PASSERELLE

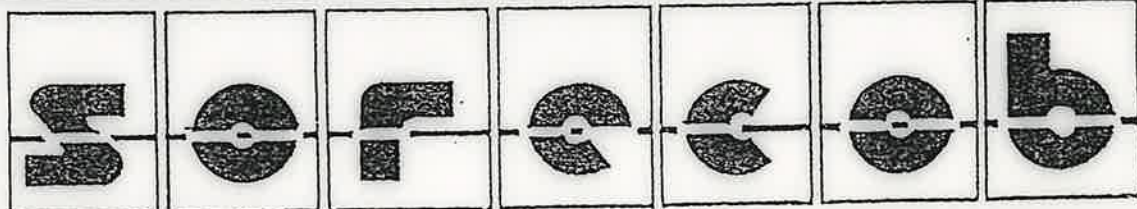

Etanchéité. Couverture. Bardage
Isolation thermique par l'extérieur

Siege Social et Bureau
1818, rue Marcel
94400 VITRY-SUR-SEINE
Tél. : 49.73 00.90

15.1.93	1a	Mise à jour totale
23/2/93	1b	r
18.5.93	1c	Mise à jour - Coupe 3 sup.

COMMANDE.

150CH1994

RECOLEMENT

CARNET DE DETAILS

AVEC PLANS

DES. C. S.

DATE 24.11.92

ECH.

N°

1c



SORECOB

13/15 rue Marat, 94400 Vitry sur Seine

Téléphone (1) 45 73 00 30 - télécopie (1) 46 82 05 40

Société Anonyme au capital de 1 000 000 F
R.C. Créteil B 307 330 902

AFFAIRE : 150 CH 1994
UNIVERSITE PARIS 8
SAINT DENIS

VITRY, 1e 17 Novembre 1992

- NOMENCLATURE -
=====

PASSERELLE

=====

TERRASSE ASPHALTE

=====

1. Surface courante :
Asphalte spécial circulation piétons coulé en indépendance sur papier kraft
ép. 30mm teinte naturelle
2. Surface courante :
Etanchéité de type B3a.

3. EVACUATIONS PLUVIALES :

MOIGNON DROIT EN PLOMB AVEC PLATINE RACCORDEE A L'ETANCHEITE.

— COUPE 1 —

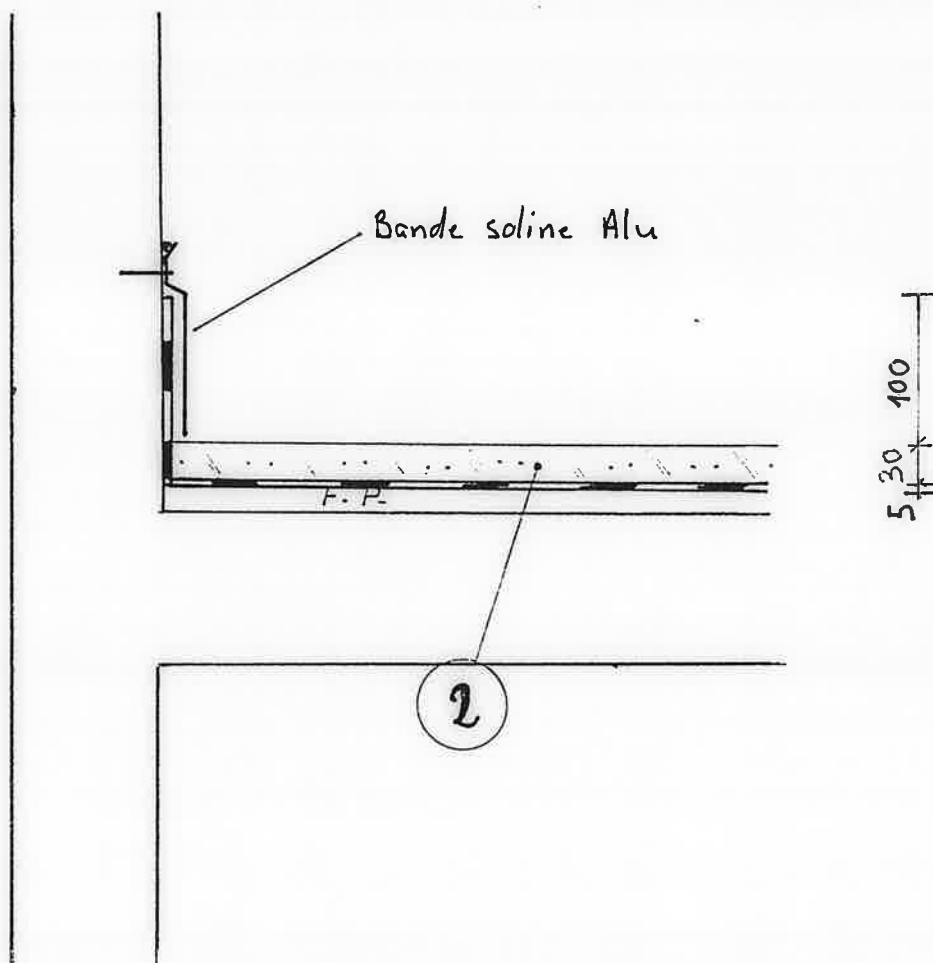

	Etanchéité - Couverture - Bardage	Siège Social et Bureaux 13/15, rue Marat 94400 VITRY S/SEINE Tél. 45.73.00.20.	N°
Aff.: 150 CH 1990			Date: 15.1.93
Des: C - S .			

— COUPE 1bis —

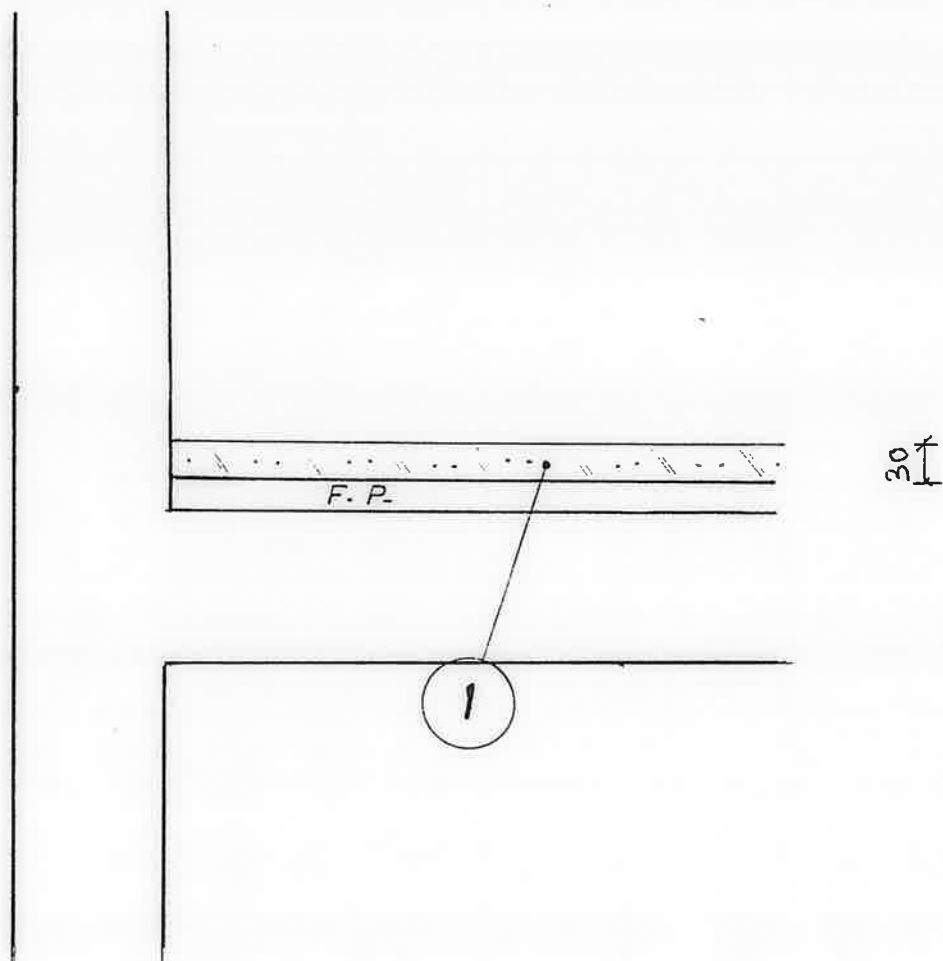

Releve sur belvederes

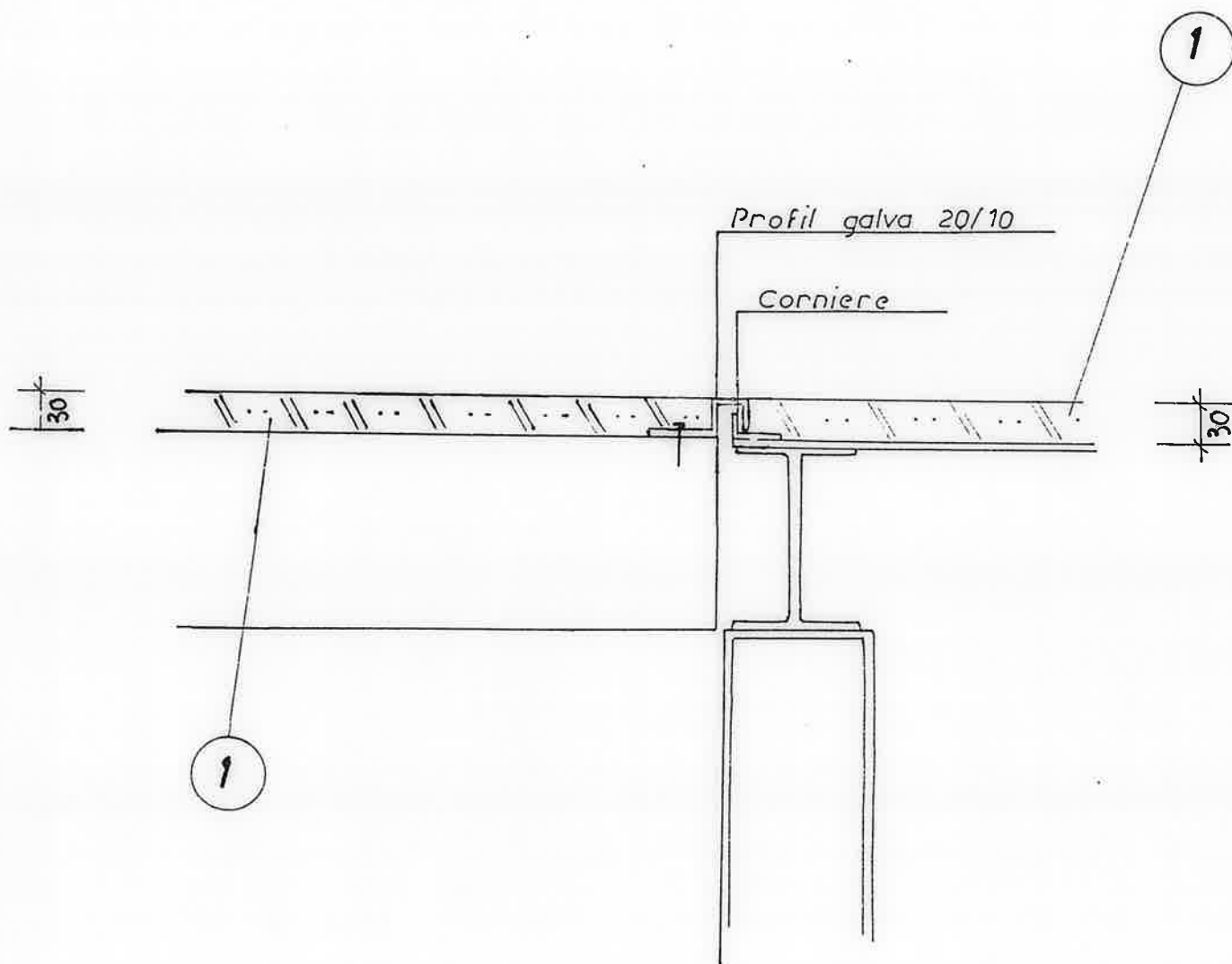

 Elanché 114 - Couverture - Bardage Siège Social et Bureaux 13/15, rue Marat 94400 VITRY S/SEINE Tél. 45.73.00.30.		N°
	Aff.: 150 CH 1990	
	Desi: C - S .	Date: 15.1.93

— COUPE 3bis —



 	<p>Elanchéllé - Couverture - Dardège</p> <p>Siège Social et Bureaux 13/15, rue Marat 94400 VITRY S/SEINE Tél. 45.73.00.20.</p>	<p>N°</p> <p>Aff.: 150 CH 1990</p> <p>Desi: C.S.</p>	<p>Date: 15.1.93</p>
---	--	--	----------------------

— COUPE 4 —

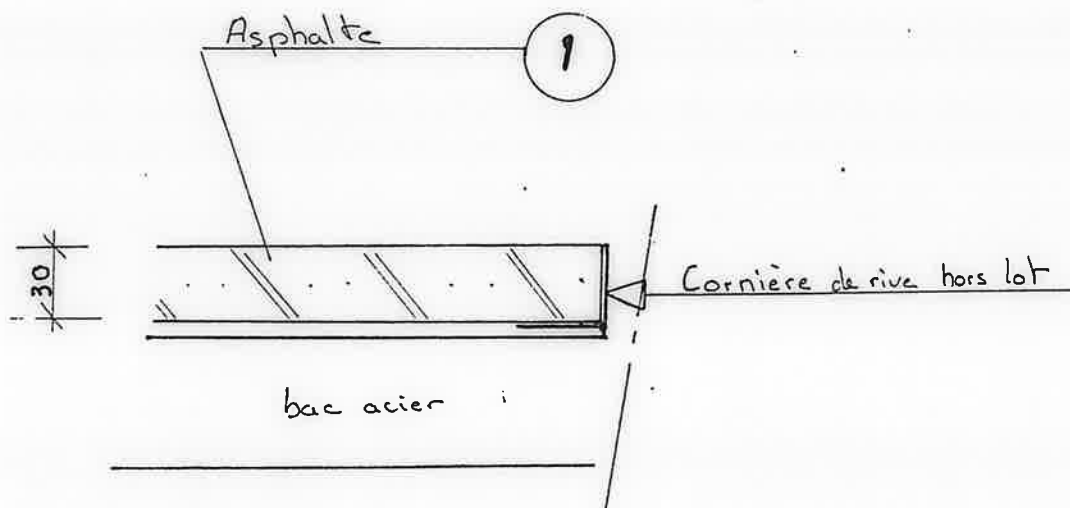

 SORESEB	Etanchéité - Couverture - Bardage		N°	
	Siège Social et Bureaux 13/15, rue Marat 94400 VITRY S/SEINE Tél. 45.73.00.30.			Aff.: 150 CH 1994
				Des.: C.S. Date: 24.11.92

— COUPE 4b —

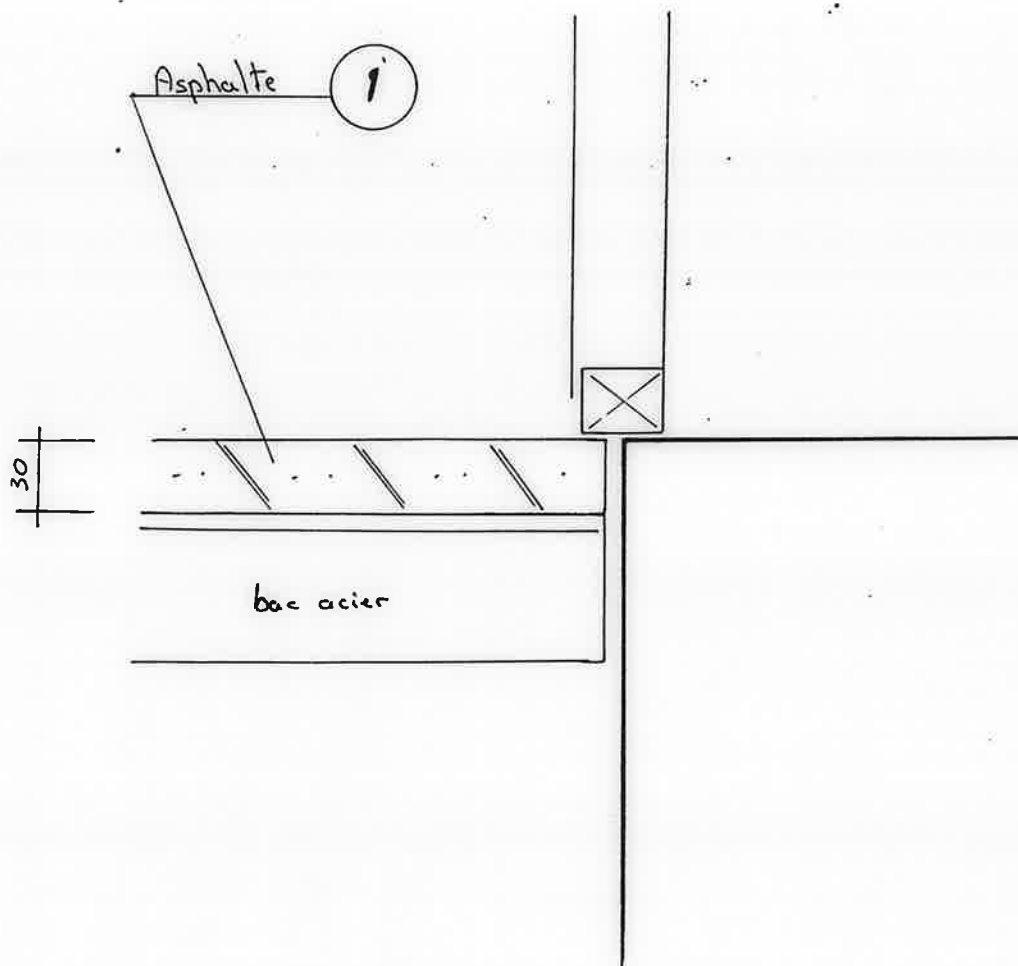

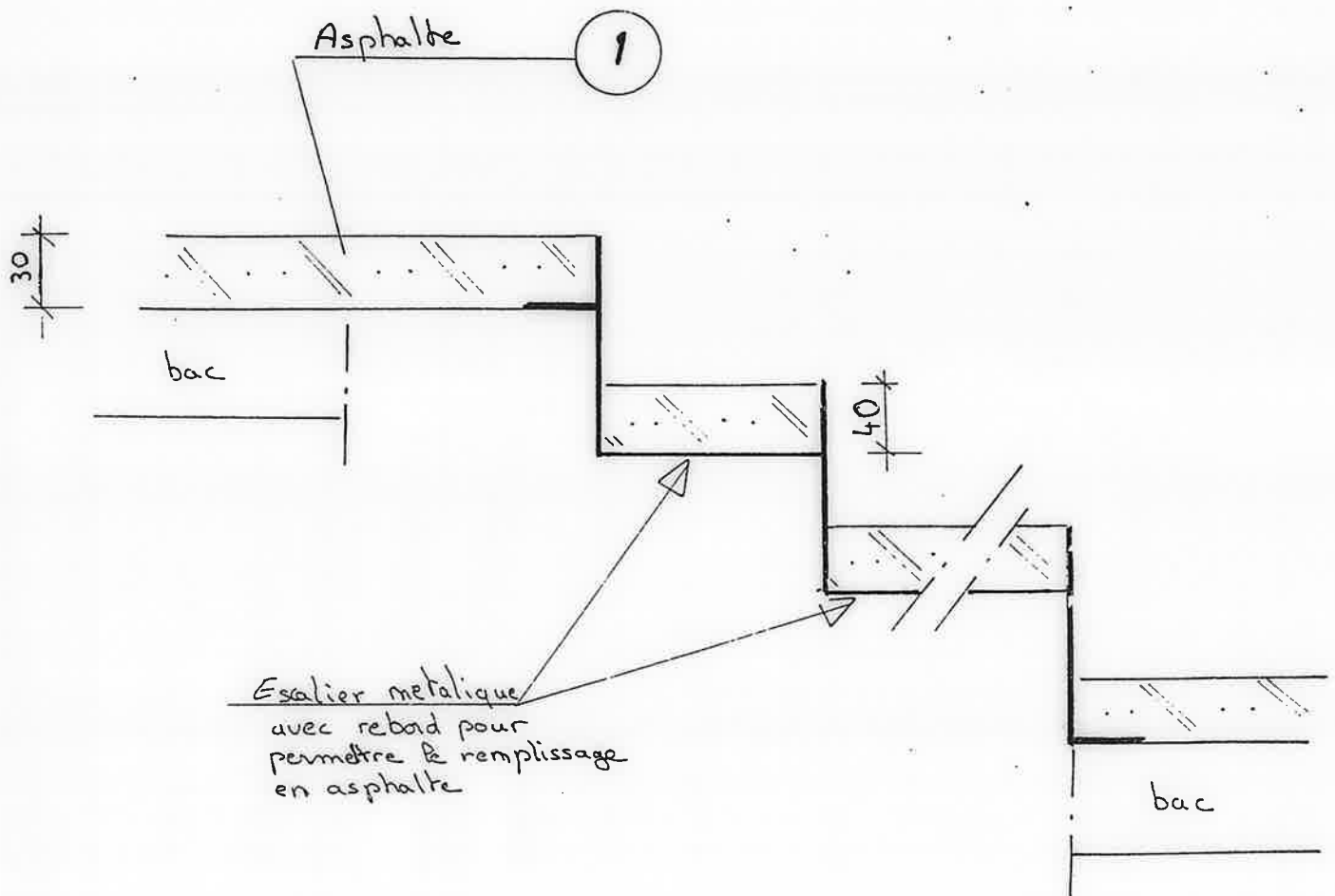

 Etanchéité - Couverture - Dardage sprecoob Siège Social et Bureaux 13/15, rue Marat 94400 VITRY S/SEINE Tél. 45.73.00.30.	N°	
	Desi: C-S.	

— COUPE 5 —

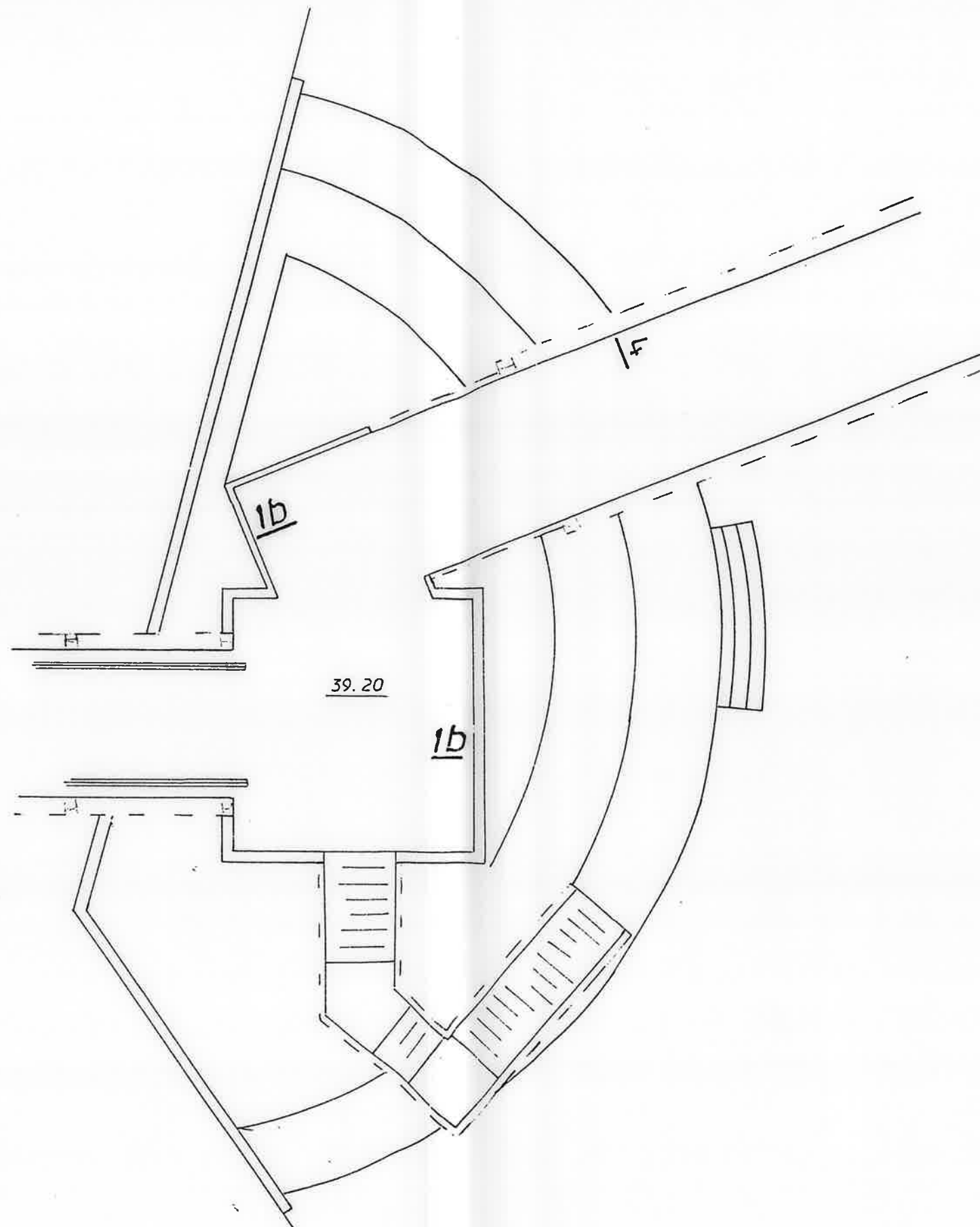

	Etanchéité - Couverture - Dardage	N°	
	Siège Social et Bureaux 13/15, rue Marat 94400 VITRY S/SEINE Tél. 45.73.00.30.	Aff.: 150 CH 1994	
		Desi: C.S.	Date: 24.11.92



 sorecob		Etanchéité - Couverture - Bardage 13 / 15, rue Marat 94400 VITRY SUR SEINE Tél. (1) 45 73 00 30		N°	
		Aff. 150 CH 1992			
		Des.: C-S.		Date: 22.11.92	

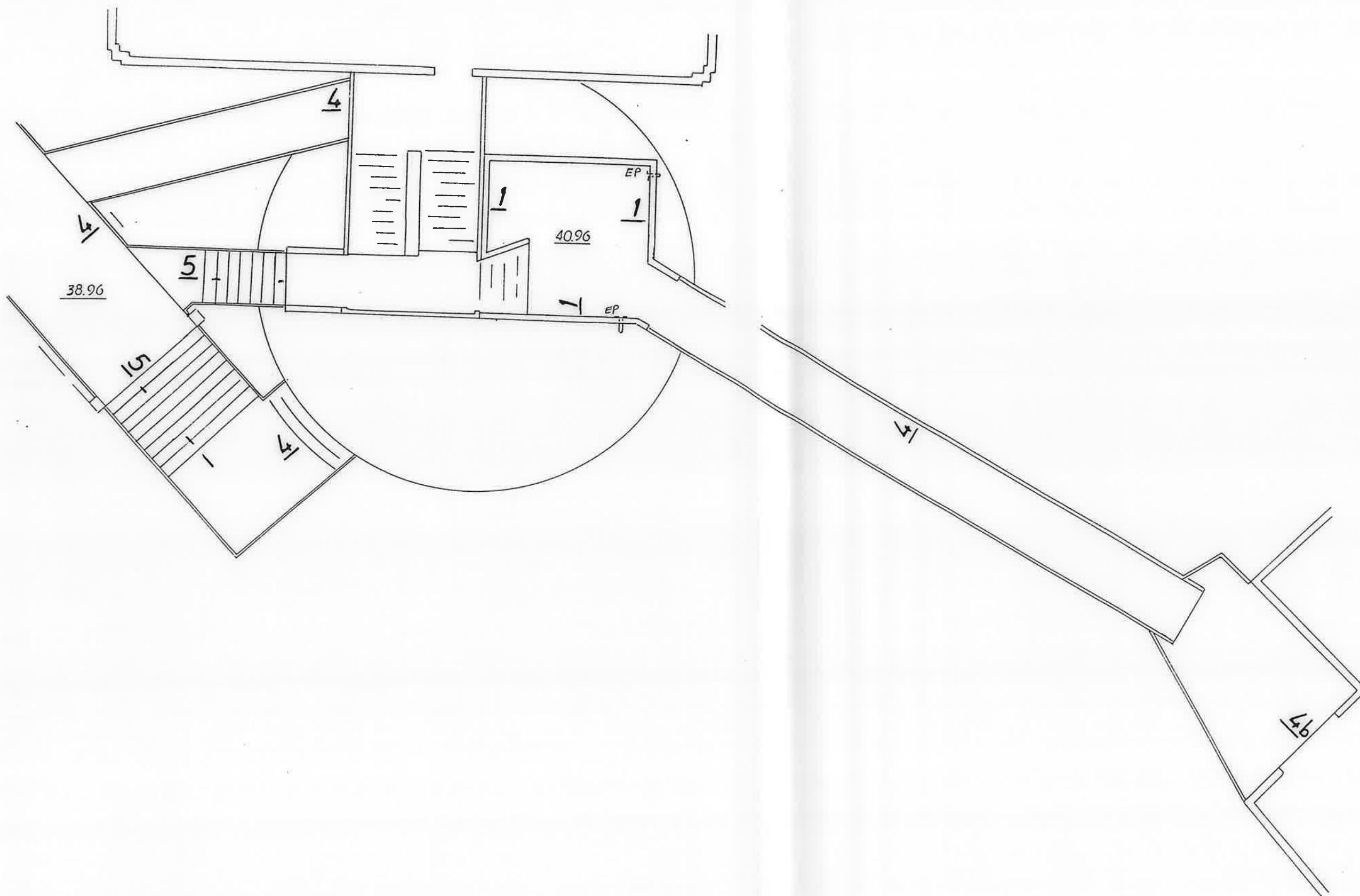

 sorecob 13 / 15, rue Marat 94400 VITRY SUR SEINE Tél. (1) 45 73 00 30	N°	
	Aff. 150 CH 1994	
	Des. c.s.	Date: 15.1.93