

MINISTERE DE L'EDUCATION NATIONALE  
ACADEMIE DE CRETEIL  
DEPARTEMENT DE SEINE SAINT-DENIS  
COMMUNE DE SAINT-DENIS

UNIVERSITE DE PARIS 8  
OPERATION CAMPUS ETE 92  
COUPE A-A ROTONDE

# PLAN D IMPLANTATION ECLAIRAGE

Date : JUILLET 1992

Phase :

N°

Echelle : 1/100°

**POE**

**EL 05**

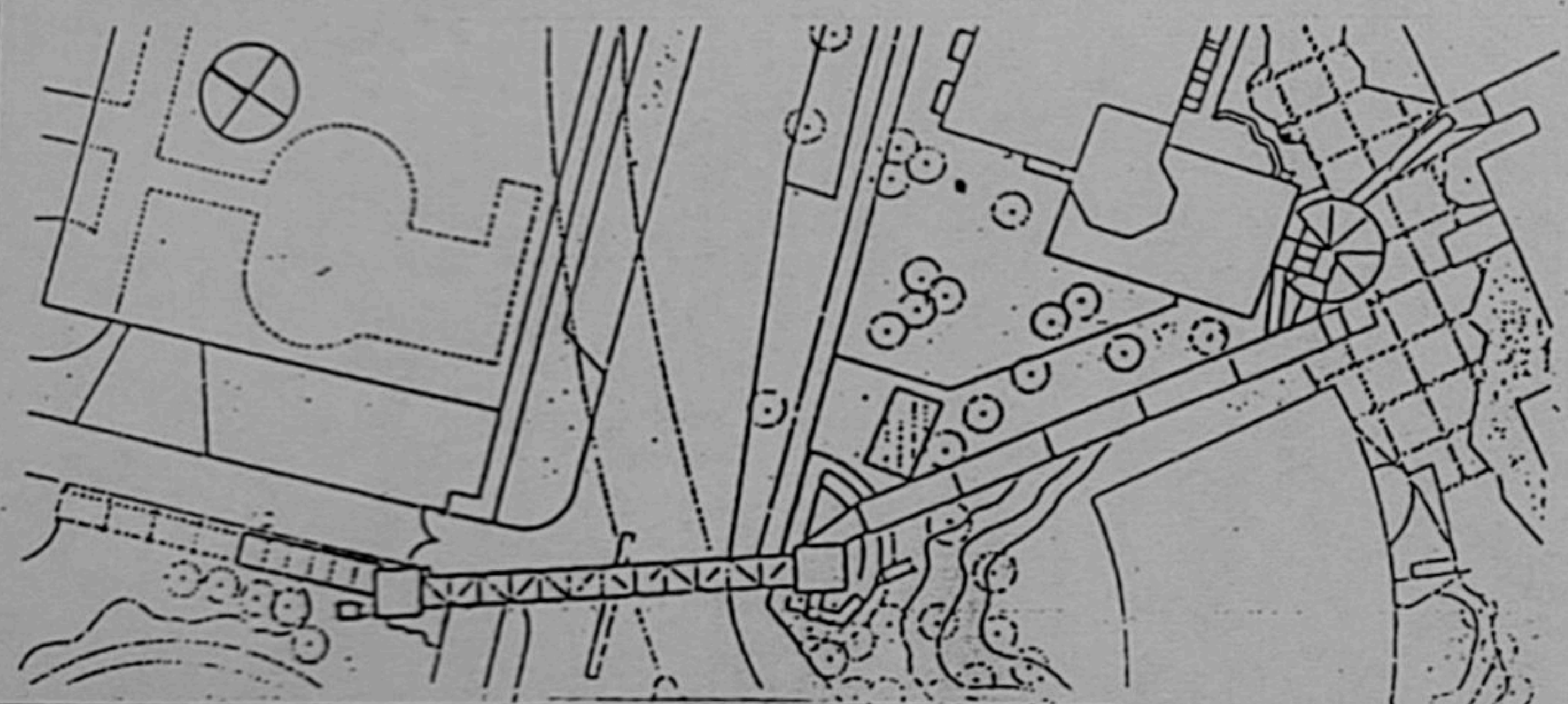

**HERVE THERMIQUE**



AGENCE DE TOURS 11 RUE DES CIGOGNES B.P 208  
37552 ST AVERTIN CEDEX TEL: 47.28.51.46

IND	DATE	MODIFICATION
A	11/01/1993	PREMIERE DIFFUSION
B	05/02/1993	IMPLANTATION PRISES ET HAUTEUR PROJECTEURS
C	16/06/1993	RECOLEMENT
D	02/07/1993	PLAN D'OUVRAGE EXECUTER

RAMPE  
HANDICAPES

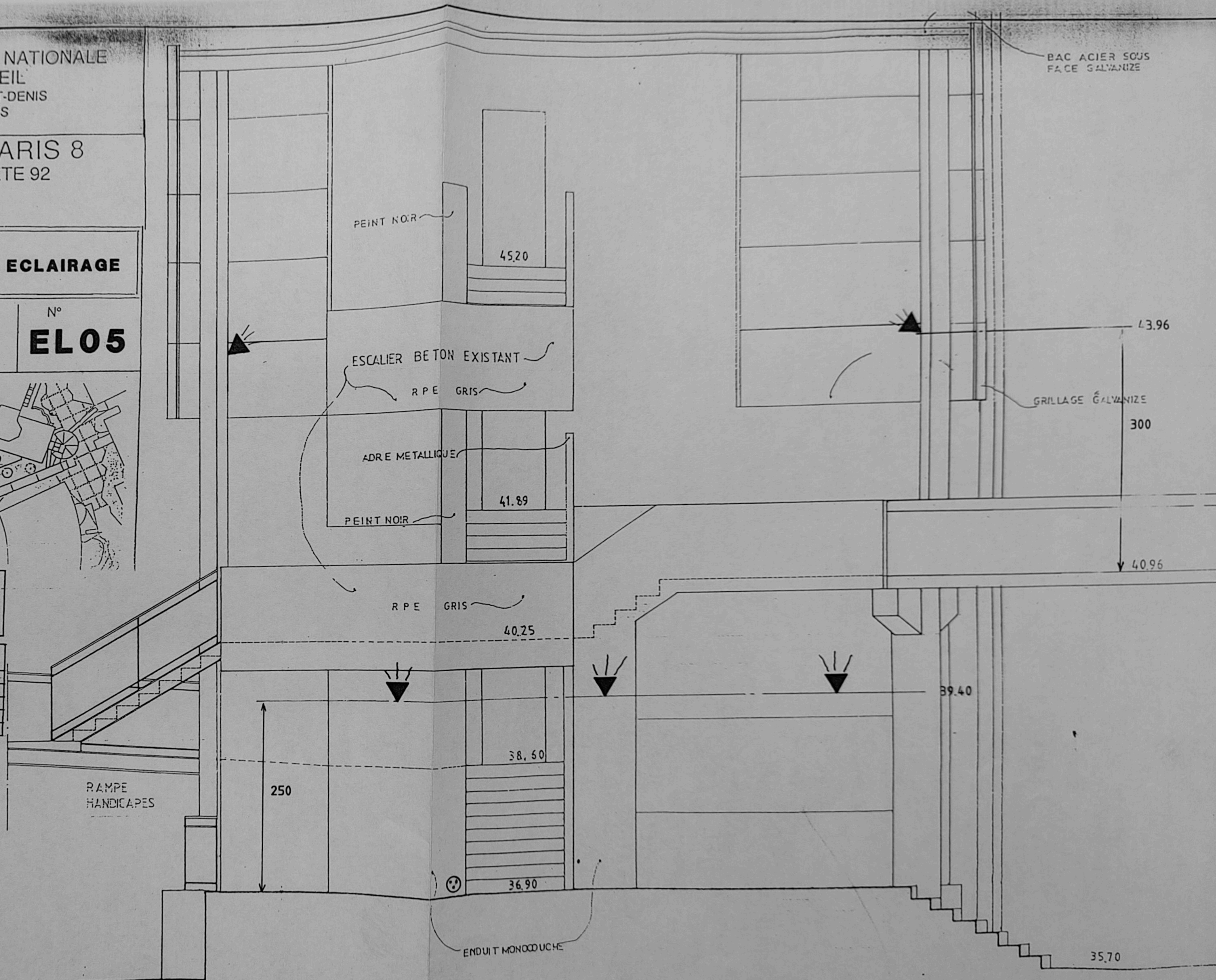

COUPE A-A ROTONDE ECHELLE 1/50