

Matériaux	
Numéro	Matériau
01	Bardage bois prégrisé - au choix de l'architecte
02	Bardage béton sablé - Teinte claire - au choix de l'architecte
03	Enfil - Teinte claire - au choix de l'architecte
04	Vitrage opalescent
05	Châsses en alu thermolaqué - au choix de l'architecte
06	Tôle d'habillage en alu thermolaqué - Teinte sombre - au choix de l'architecte
07	Couverrine en alu thermolaqué - Teinte sombre - au choix de l'architecte
07b	Couverrine en alu thermolaqué - Teinte claire - au choix de l'architecte
08	Vitrage émaillé
09	Couverture métallique - Teinte sombre - au choix de l'architecte
10	Closure en treillis soudé - au choix de l'architecte

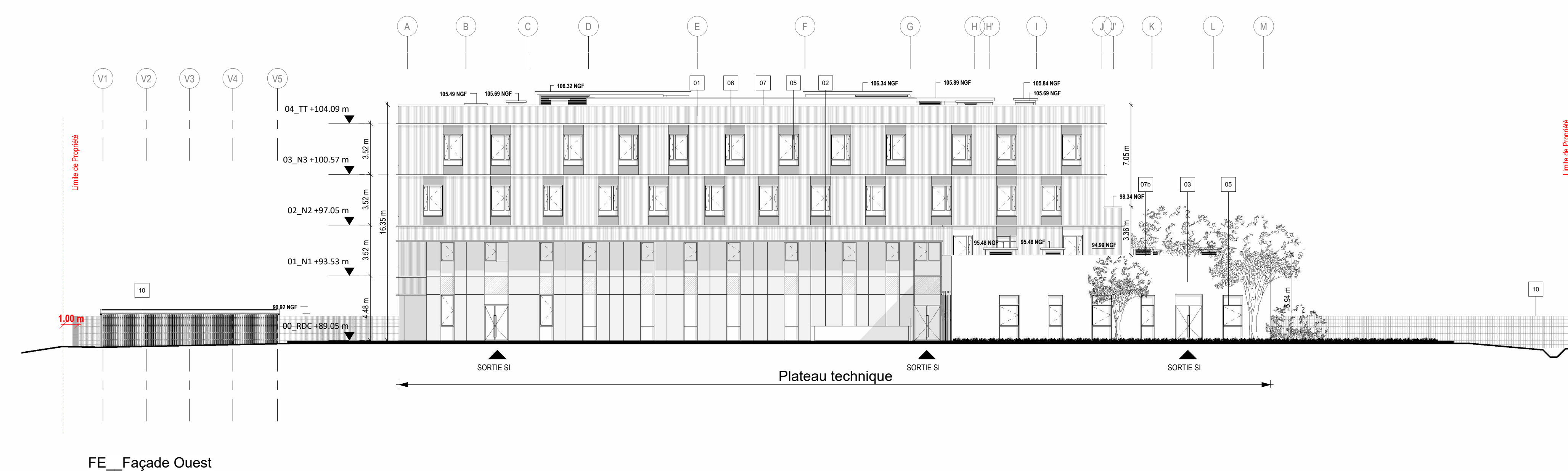
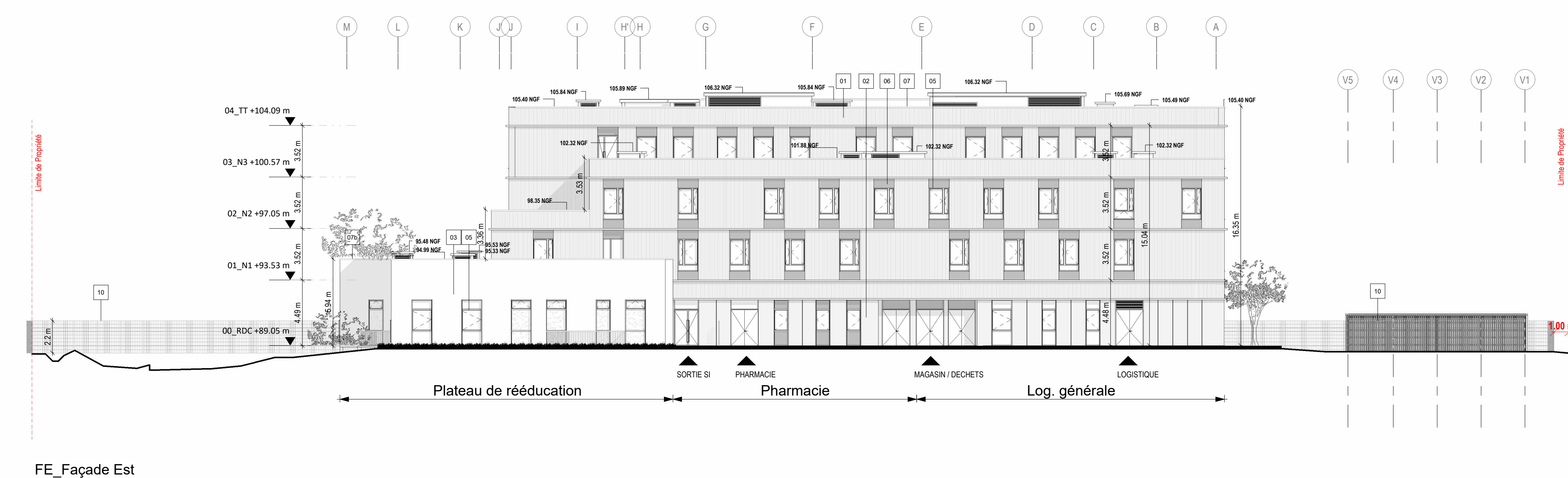
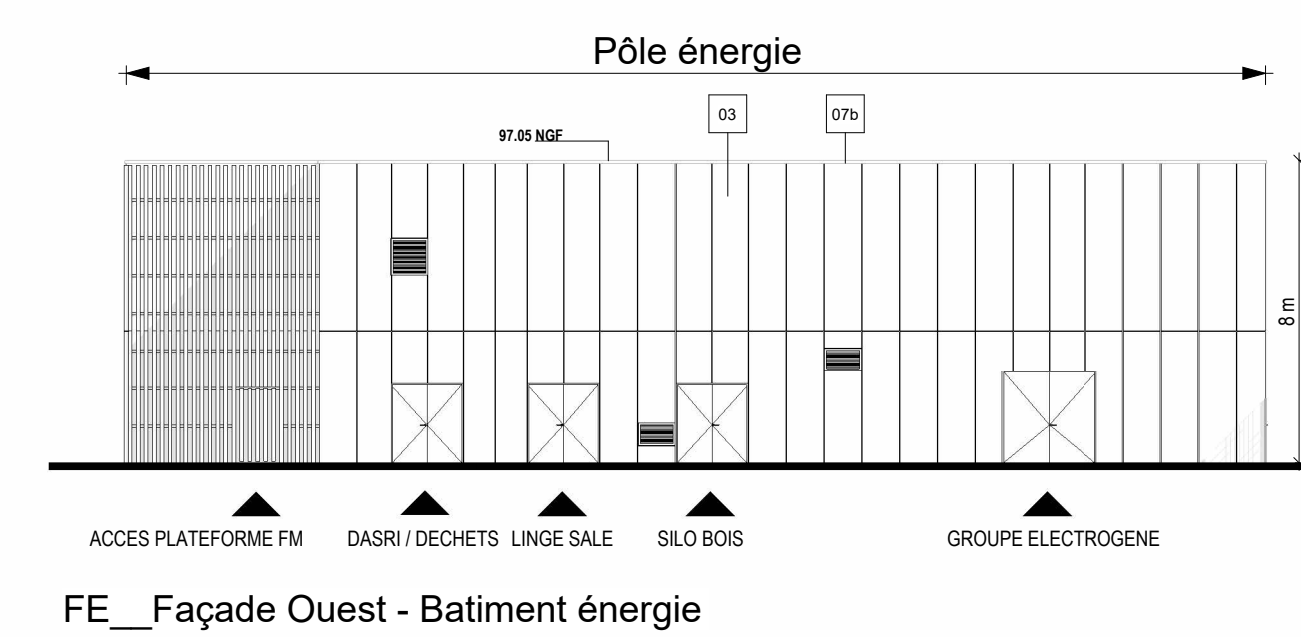
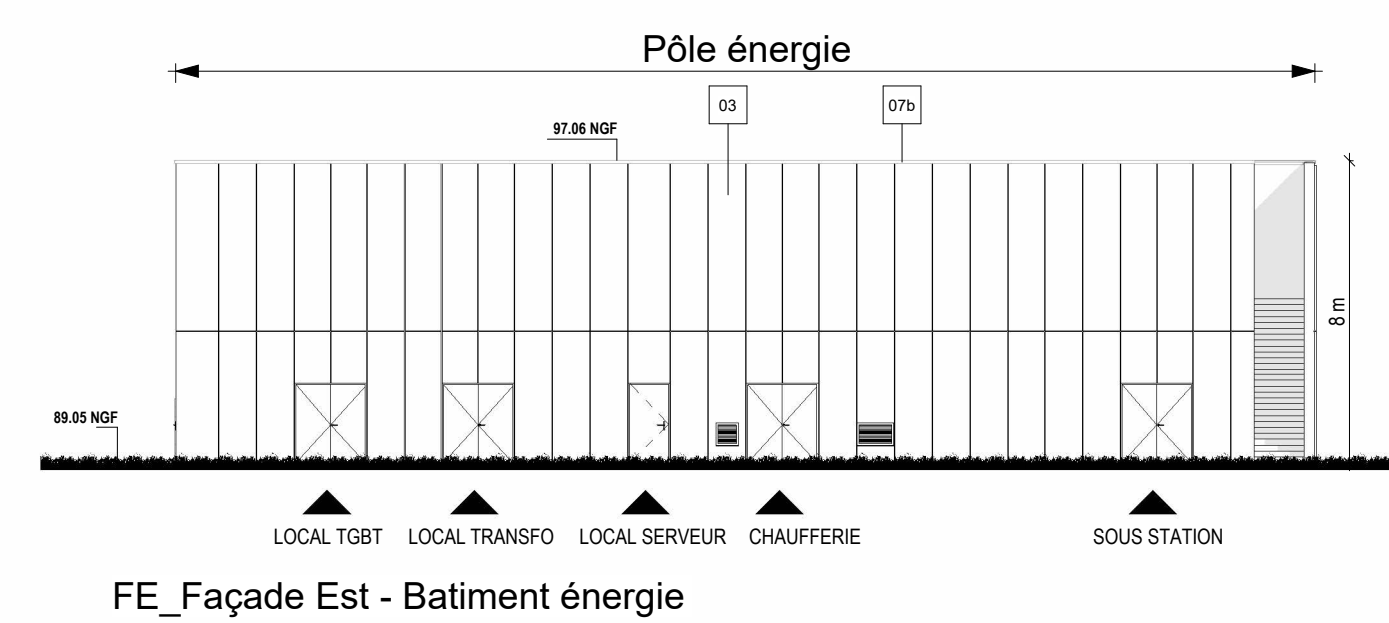



**AIA ARCHITECTES**  
22 rue du Commerce - 75015 PARIS  
Tél. : 01 45 56 18 00  
aia.architectes.paris@aia.fr

**INGÉNIERIE**  
22 rue du Commerce - 75015 PARIS  
Tél. : 01 45 56 18 00  
aia.architectes.paris@aia.fr

**AIA ENVIRONNEMENT**  
22 rue du Commerce - 75015 PARIS  
Tél. : 01 45 56 18 00  
aia.architectes.paris@aia.fr

**AIA TERRITOIRES**  
22 rue du Commerce - 75015 PARIS  
Tél. : 01 45 56 18 00  
aia.architectes.paris@aia.fr

**BE**  
100 rue de Valenciennes - 95000 NANTOIS  
Tél. : 03 45 27 12 12  
aia.architectes.paris@aia.fr

**GAMBA**  
10 rue de Valenciennes - 95000 NANTOIS  
Tél. : 03 45 27 12 12  
aia.architectes.paris@aia.fr

**NAM&S & S&C**  
10 rue de Valenciennes - 95000 NANTOIS  
Tél. : 03 45 27 12 12  
aia.architectes.paris@aia.fr

# CONSTRUCTION NEUE D'UN CENTRE DE RÉÉDUCTION (SMR) SUR LE SITE «CARRÉ SÉNART» A LIEUSAIN (77)

## PC

### Façades extérieures

### Mars 2025

Ech.: 1 : 200

Nature	Site	Projet	Phase	Construite	Etat	Type d'el.	Niveau	Visibilité
PCSB	LST	UGE	PC	AIAA	ARC	FAC	TN	A