

AA3

PROJET_Coupe longitudinale

1:100

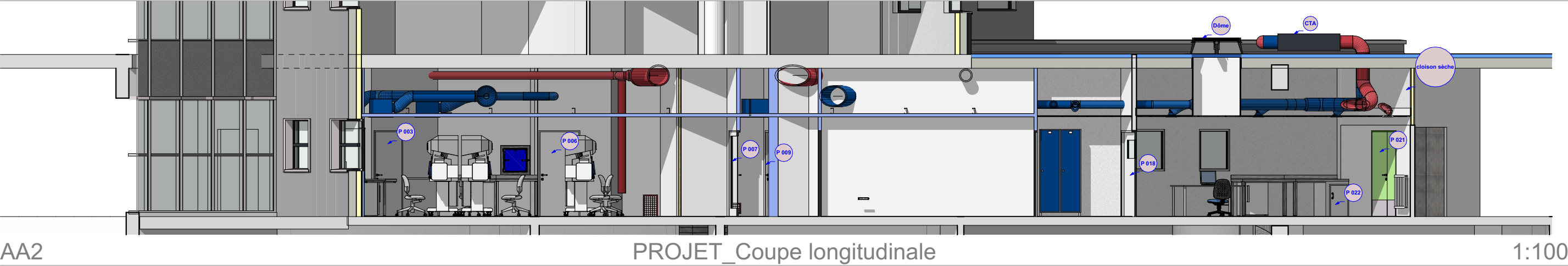

AA2

PROJET_Coupe longitudinale

1:100

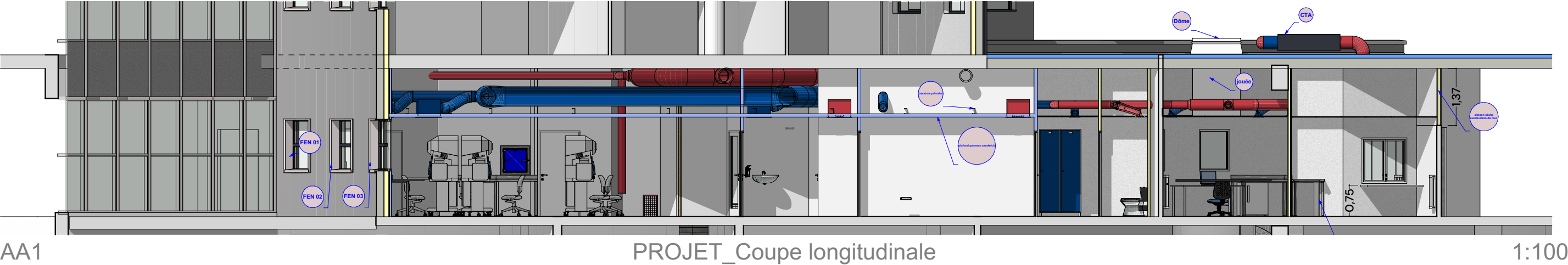

AA1

PROJET_Coupe longitudinale

1:100

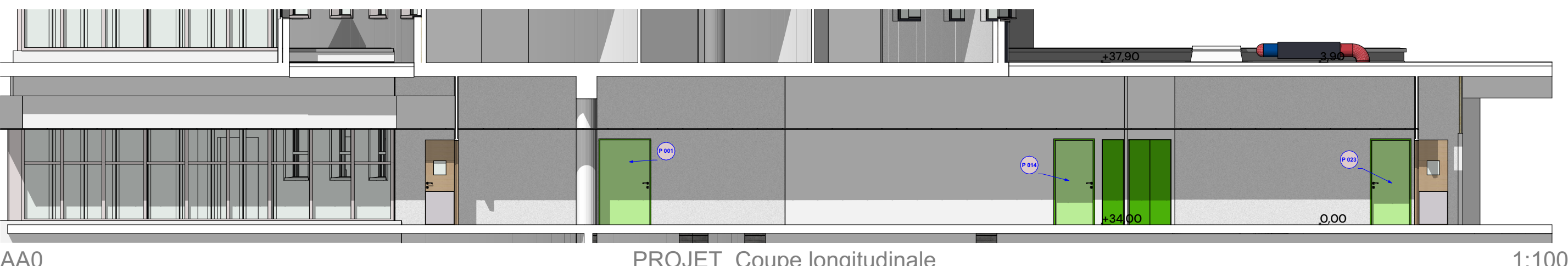

AA0

PROJET_Coupe longitudinale

1:100

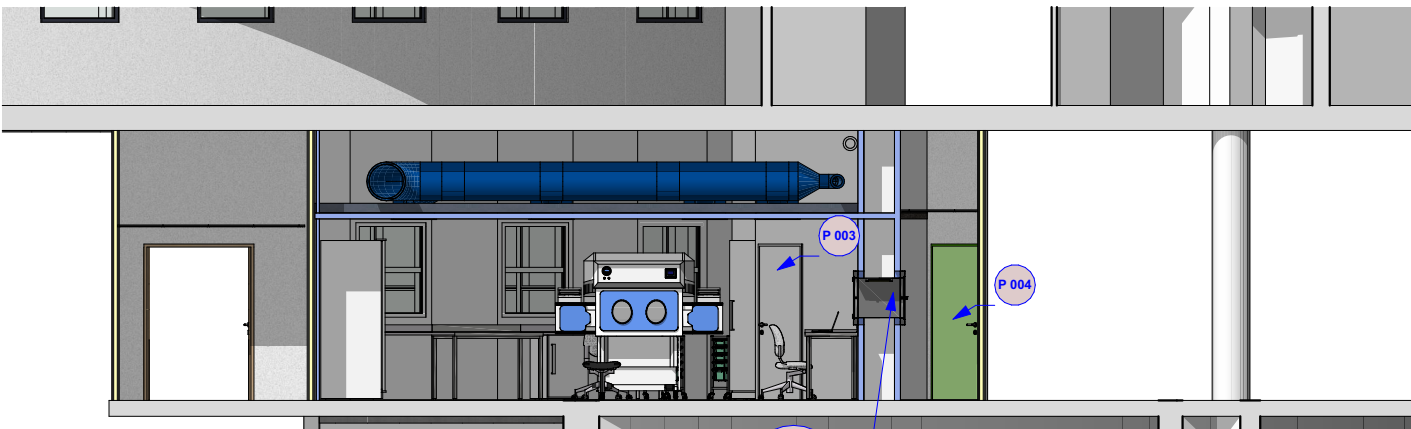

BB6

PROJET_Coupe transversale

1:100

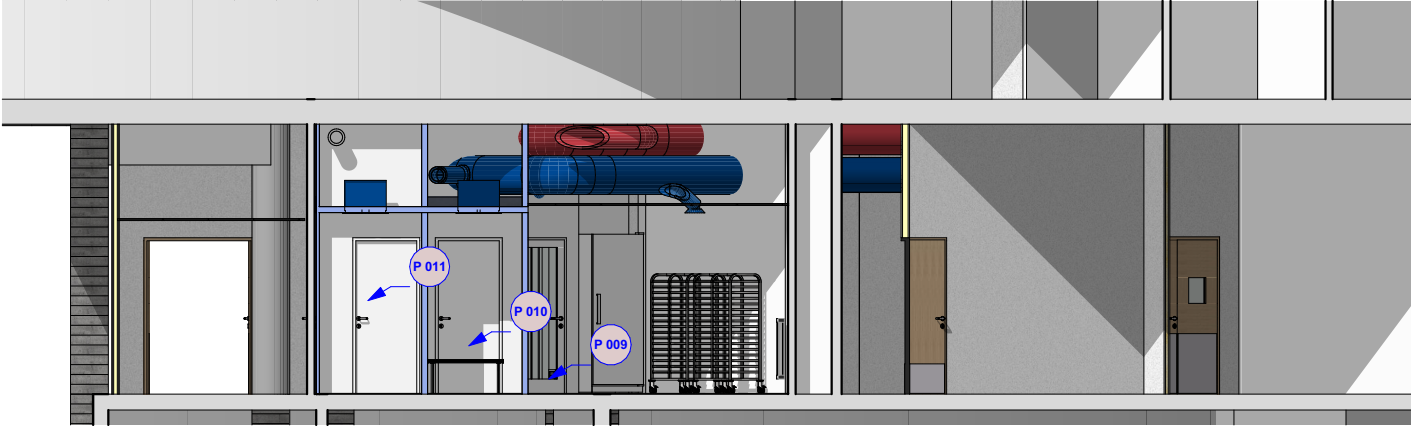

BB4

PROJET_Coupe transversale

1:100

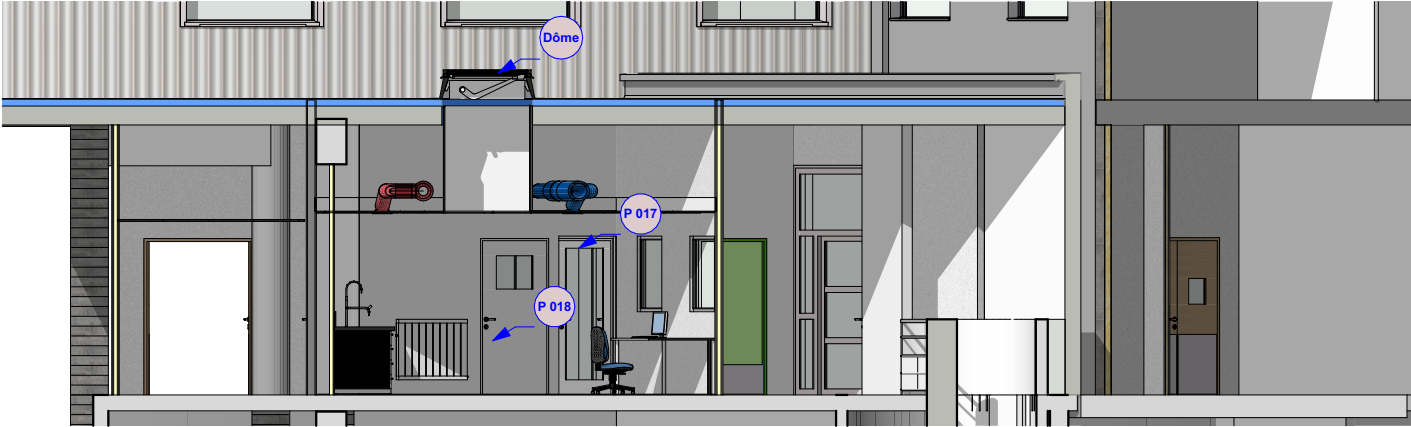

BB2

PROJET_Coupe transversale

1:100

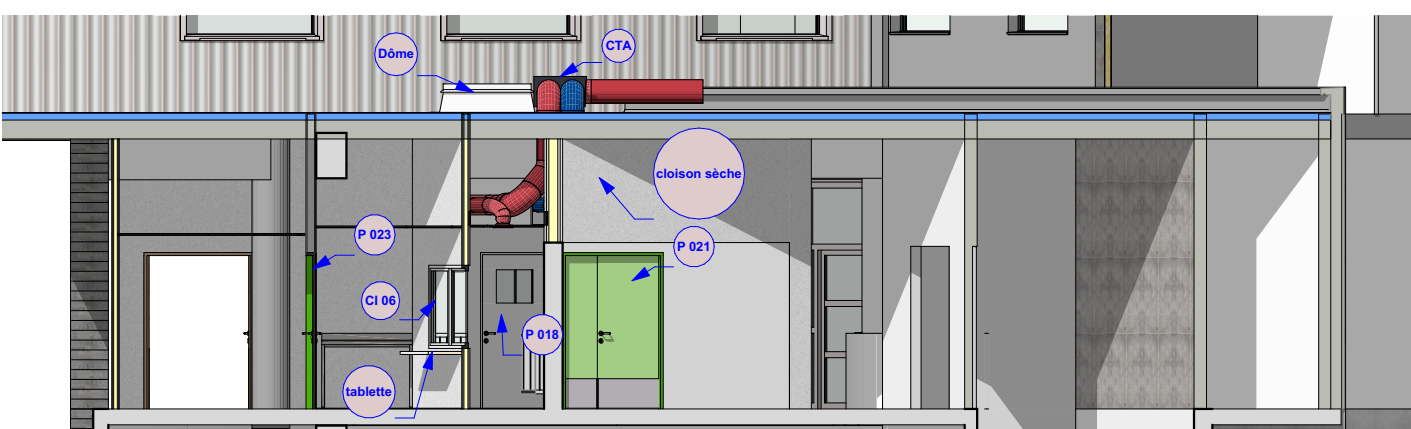

BB0

PROJET_Coupe transversale

1:100

MAÎTRISE D'OUVRAGE

CENTRE HOSPITALIER INTERCOMMUNAL
COMPIEGNE NOYON
ZAC de Mercières
60321 COMPIEGNE Cedex



1252_CHICN_UPMC
Réaménagement des locaux de l'UPMC
Direction Achats Logistique et Travaux - 60321 COMPIEGNE

MAÎTRISE D'ŒUVRE

idoneïs
architectes
ingénieurs

HAUTS-DE-FRANCE / OUEST
6, avenue du Général De Gaulle
60300 SENLIS
Tel. : 03 44 28 90 59

GRAND PARIS
Cité Descartes - 18, rue Albert Einstein
77420 CHAMPS-SUR-MARNE
Tel. : 01 60 06 04 75

www.idoneis.fr
contact@idoneis.fr

GRAND EST - SIEGE
6, rue Saint Just
51100 REIMS
Tel. : 03 26 05 83 90

HAUTS-DE-FRANCE
2, rampe Saint Marcel
02000 LAON
Tel. : 03 23 22 61 06

GRAND LYON
28, rue Juliette Récamier
69006 LYON
Tel. : 04 37 69 99 26

AMO		CONTRÔLE TECHNIQUE		COORDINATION SPS	
-----	-----	-----	-----	-----	-----
-----	-----	-----	-----	-----	-----
-----	-----	-----	-----	-----	-----
-----	-----	-----	-----	-----	-----
PHASE DE MISSION	1252_DCE_ind03	Architecte : JBO		Indices de révision	
DATE	07/01/2025	Ingénieurs : CW / PS		1252_DCE_ind03	07/01/2025
Z:\20_DESSINS\1252_ARCHICAD 27 28\1252_DCE 03.pln		Echelle(s) :			

PROJET_COUPES LONGITUDINALES
ET TRANSVERSALES

N° de plan:
1252_DCE_ind03
PL17