

BATECA EXPERTISE

8, chemin du Fort - 69110 STE FOY LES LYON
06 34 87 23 64 - contact@bateca.fr - www.bateca.fr
SARL au capital de 5000€ - 533 536 165 00038 - RCS LYON
Assurance RCP : AXA n°10174435704



RAPPORT DE REPERAGE DES MATERIAUX ET PRODUITS CONTENANT DE L'AMIANTE AVANT TRAVAUX

Identification du bien : ONERA

Situation du bien : Route Départementale 215 - CS 70100 - 73500 MODANE

Périmètre du diagnostic : Verrière de la soufflerie S1MA

Programme de travaux : Intervention sur mastics de verrières

Propriétaire /
Donneur d'ordre : ONERA
Route Départementale 215 - CS 70100
73500 MODANE

Opérateur de repérage : Aymeric CHARVET
06 75 77 25 68
aymeric.charvet@bateca.fr

Rapport établi par une personne dont les compétences
sont certifiées par Bureau Véritas Certification France
60 avenue du Général de Gaulle - 92046 Puteaux.
Certification n°21044777 délivrée le 29/02/2024.

SOMMAIRE

1 – CONCLUSIONS DU RAPPORT
2 – CONDITIONS DE REALISATION DU REPERAGE
3 – RESULTATS DETAILLES DU REPERAGE
ANNEXES

Rapport établi suivant art.L271-6 du CCH ; Décret 2011-629 ; Arrêté du 26/06/2013 liste C ;
Liste C de l'annexe 13-9 du CSP ; Norme NF X46-020 du 05/08/2017 ; Arrêté du 16/07/2019 ;
Décret 2012-639 du 04/05/2012

Ce rapport ne peut être reproduit qu'intégralement

1. CONCLUSIONS DU RAPPORT

Dans le cadre de la mission objet du présent rapport, il n'a pas été repéré de matériau ou produit contenant de l'amiante.

RAPPEL IMPORTANT : le présent rapport de repérage doit être communiqué à toute personne physique ou morale appelée à organiser ou effectuer des travaux de démolition dans l'immeuble.

2. CONDITIONS DE REALISATION DU REPERAGE

Objet de la mission : Repérage des matériaux et produits contenant de l'amiante avant travaux

Programme de travaux : Intervention sur mastics de verrières

Le client doit s'assurer que tous les ouvrages ou parties d'ouvrages impactés ont fait l'objet de prélèvements pour analyse. Il doit vérifier la cohérence entre son programme et périmètre de travaux avec les investigations qui ont été réalisées par l'opérateur de repérage. Dans le cas contraire et en cas d'évolution du programme ou du périmètre des travaux, des investigations complémentaires devront être réalisées.

Date(s) du repérage : 21/02/2025

Liste des locaux visités : Ensemble des locaux impactés par les travaux.
Voir plan en annexe.

Laboratoire d'analyses : ITGA Europarc du Chêne - 11 rue Pascal - 69500 BRON

Conditions spécifiques d'intervention – Ecart par rapport à la NF X46-020	OUI	NON	Sans Objet	Remarque
Éléments fournis par le donneur d'ordre :				
• Programme détaillé des travaux (nature et périmètre de l'opération)	X			-
• Plans ou croquis à jour des locaux	X			-
• Historique de construction et de modifications/restaurations des locaux		X		-
• Anciens rapports de repérage amiante		X		-
• Moyens spécifiques d'accès en hauteur	X			-
• Conditions et règles de sécurité liées à la nature des locaux	X			-
• Présence d'un représentant du donneur d'ordre (accompagnateur)	X			-
• Présence d'un ascensoriste			X	-
• Présence d'un étancheur (rebouchage des prélèvements d'étanchéité)			X	-
Tous les locaux concernés étaient accessibles	X			-
Le bâtiment ou les locaux étaient vides de tout occupant			X	-
Le bâtiment ou les locaux étaient dégagés d'encombrants			X	-
Les équipements étaient hors service			X	-
La chaudière était hors service			X	-
Le donneur d'ordre a accepté tous les sondages et prélèvements	X			-
Le donneur d'ordre a accepté de faire procéder à toutes les analyses	X			-

3. RESULTATS DETAILLES DU REPERAGE

3.1. Matériaux ou produits analysés dans un rapport antérieur

Néant

3.2. Matériaux ou produits reconnus visuellement

Néant

3.3. Matériaux ou produits ayant fait l'objet de prélèvements pour analyses

Niveau	Localisation du prélèvement	Composant de la construction	Partie du composant	N°éch	Amiante
-	Bâtiment M1 - Façade 1	Châssis	Mastic vitrier	1	Non
-	Bâtiment M1 - Façade 1	Châssis	Mastic vitrier	2	Non
-	Bâtiment M1 - Façade 2	Châssis	Mastic vitrier	3	Non
-	Bâtiment M1 - Façade 2	Châssis	Mastic vitrier	4	Non
-	Bâtiment M1 - Façade 2	Châssis	Mastic vitrier	5	Non
-	Bâtiment M1 - Façade 4	Châssis	Mastic vitrier	6	Non
-	Bâtiment M1 - Façade 5	Châssis	Mastic vitrier	7	Non
-	Bâtiment M1 - Façade 4	Châssis	Mastic vitrier	8	Non
-	Bâtiment M1 - Façade 4	Châssis	Mastic vitrier	9	Non
-	Bâtiment M1 - Façade 6	Châssis	Mastic vitrier	10	Non
-	Bâtiment M1 - Façade 9	Châssis	Mastic vitrier	11	Non
-	Bâtiment M1 - Façade 9	Châssis	Mastic vitrier	12	Non
-	Bâtiment M1 - Façade 3	Châssis	Mastic vitrier	13	Non
-	Bâtiment M1 - Façade 3	Châssis	Mastic vitrier	14	Non
-	Bâtiment M1 - Façade 7	Châssis	Mastic vitrier	15	Non
-	Bâtiment M1 - Façade 1	Châssis	Mastic vitrier	16	Non
-	Bâtiment M1 - Façade 7	Châssis	Mastic vitrier	17	Non
-	Bâtiment M1 - Façade 3	Châssis	Mastic vitrier	18	Non
-	Bâtiment M1 - Façade 3	Châssis	Mastic vitrier	19	Non
-	Bâtiment M1 - Façade 9	Châssis	Mastic vitrier	20	Non
-	Bâtiment M1 - Façade 6	Châssis	Mastic vitrier	21	Non
-	Bâtiment M1 - Façade 4	Châssis	Mastic vitrier	22	Non
-	Bâtiment M1 - Façade 4	Châssis	Mastic vitrier	23	Non

ANNEXE 1 : PLANS ET CROQUIS

PERIMETRE DU DIAGNOSTIC

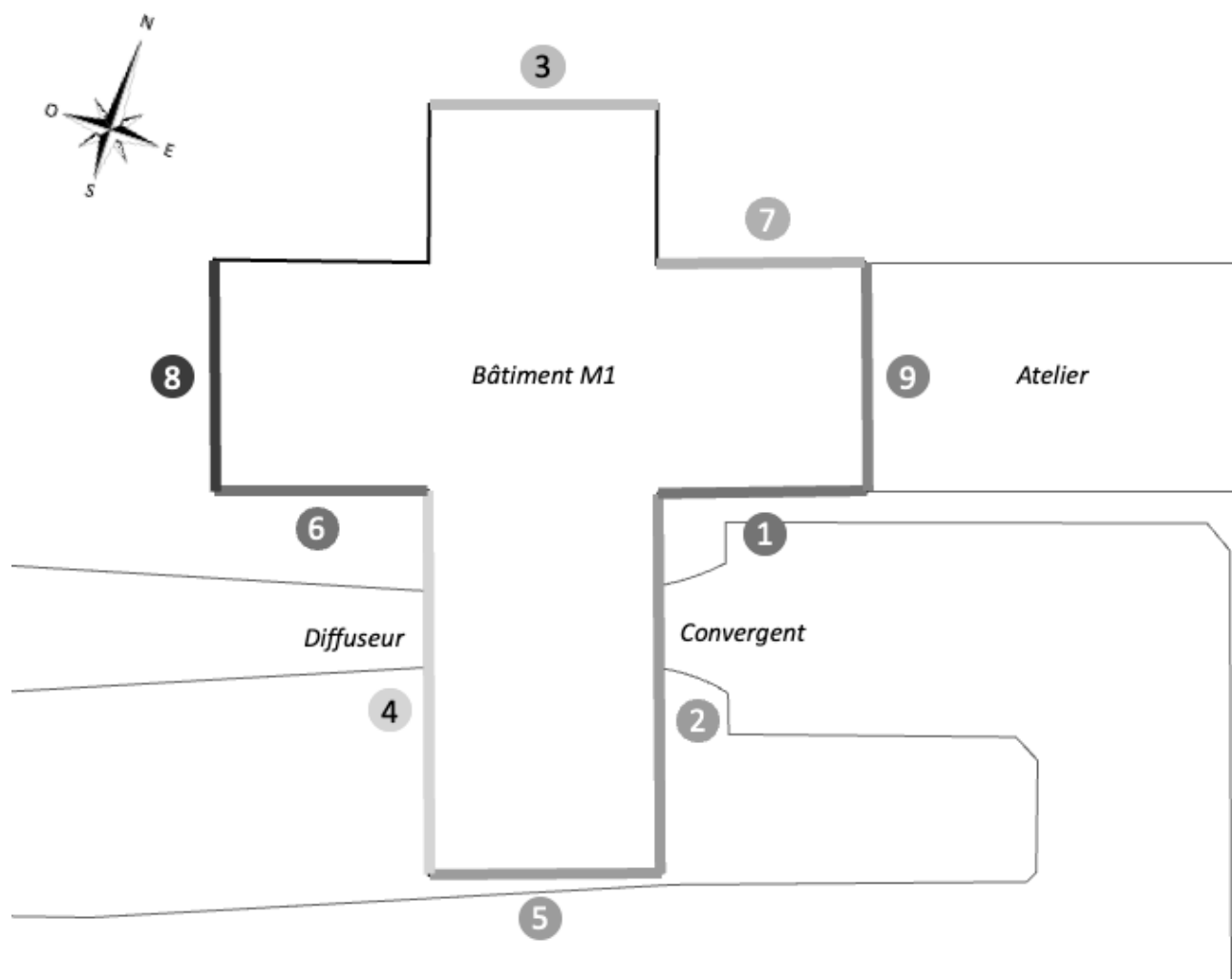

FACADE 1

EXTERIEUR

INTERIEUR

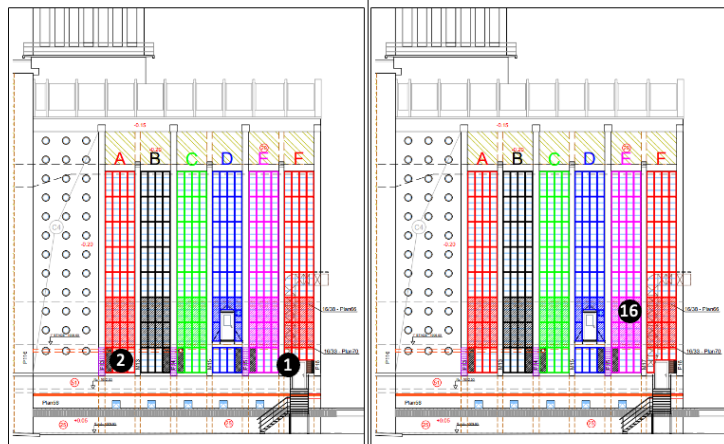

FACADE 2

EXTERIEUR

INTERIEUR

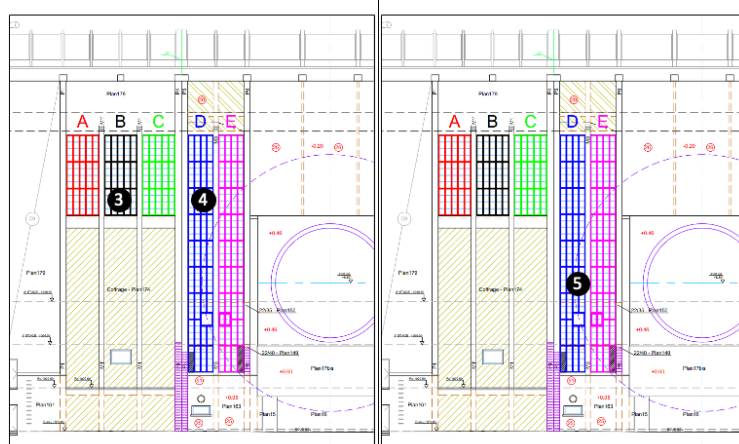

FACADE 3

EXTERIEUR

INTERIEUR

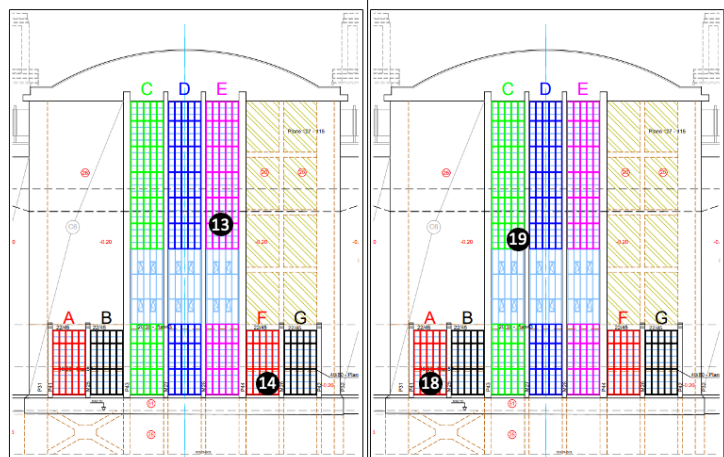

FACADE 4

EXTERIEUR

INTERIEUR

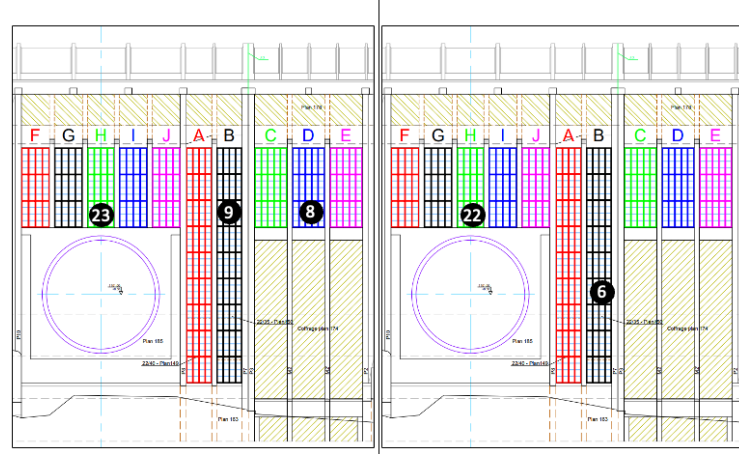

FACADE 5

EXTERIEUR

INTERIEUR

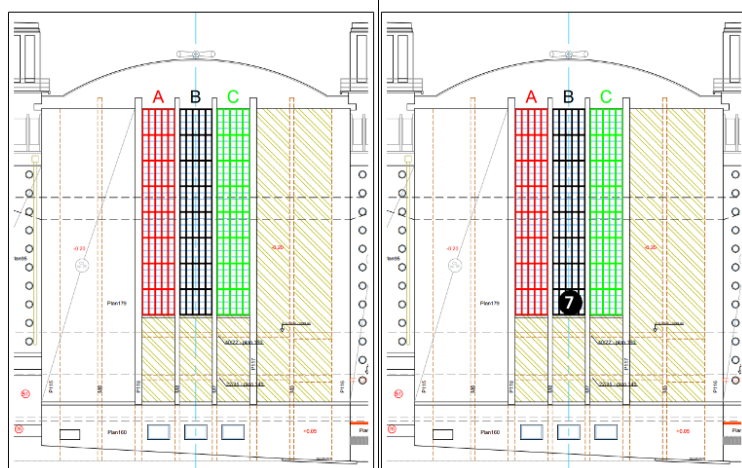

FACADE 6

EXTERIEUR

INTERIEUR

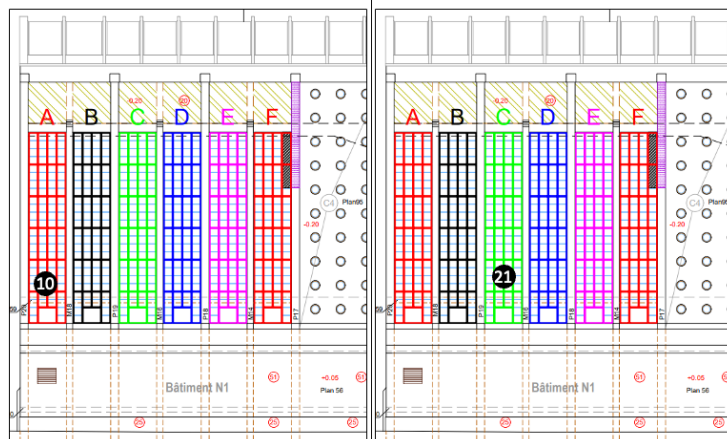

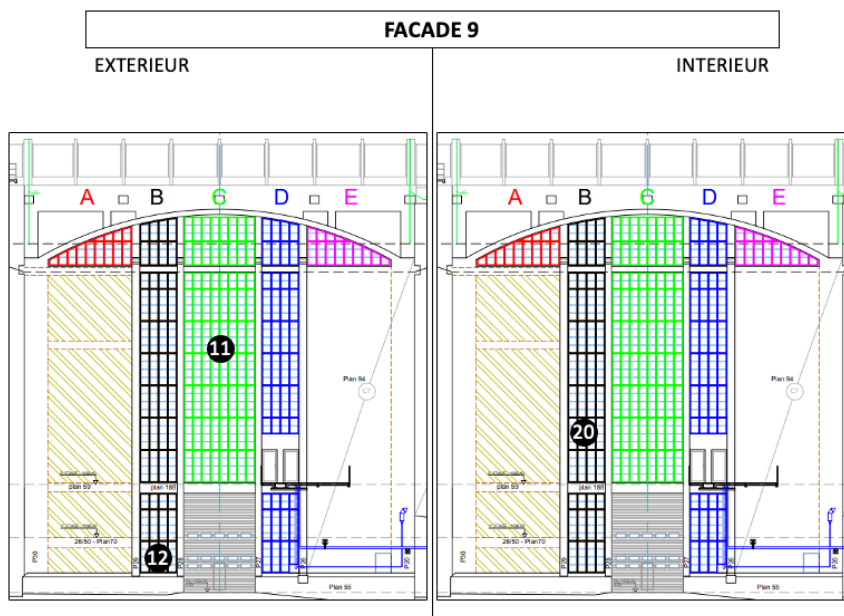
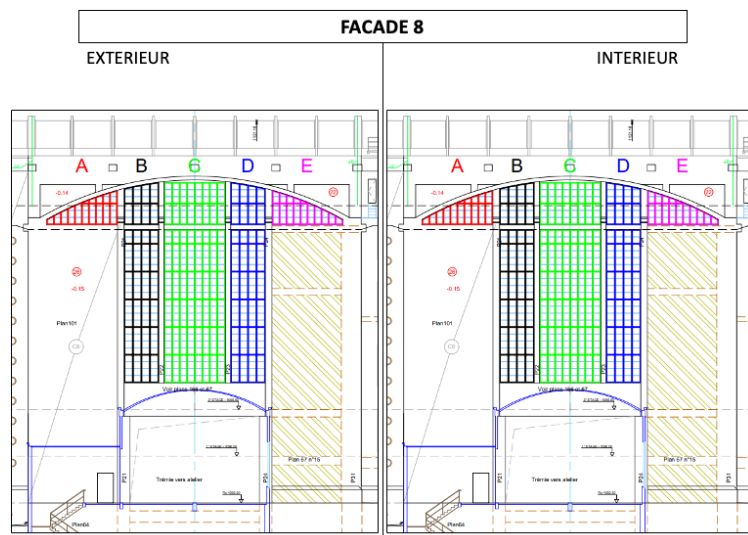
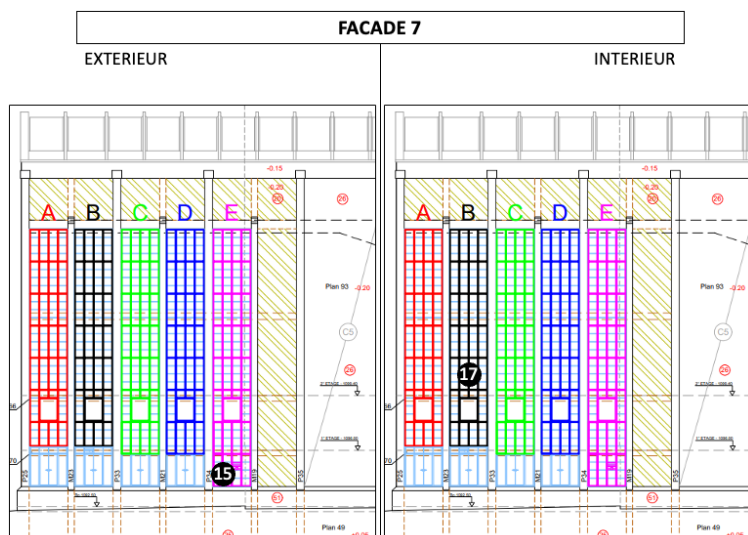

ANNEXE 2 : PROCES-VERBAUX D'ANALYSES

PAGES NON PAGINEES

L'accréditation du COFRAC atteste de la compétence des laboratoires pour les seuls essais couverts par l'accréditation qui sont identifiés par le symbole :

RAPPORT SYNTHÉTIQUE D'ANALYSE NUMÉRO IT1125-4029 EN DATE DU 26/02/2025

RECHERCHE ET IDENTIFICATION D'AMIANTE SUR PRELEVEMENT(S) DE MATERIAU(X)

Ce rapport ne concerne que les échantillons soumis à l'analyse tels qu'ils ont été reçus au laboratoire.
Le laboratoire n'est pas responsable des données fournies par le client qui sont simplement retranscrites et identifiées comme telles.

Client : BATECA EXPERTISE 8 Chemin du Fort 69110 Sainte-Foy-lès-Lyon	Réf. Commande ITGA : IT1125-4029 Réf. Commande Client : 87025650 ONERA
--	---

Prélèvement(s) : Reçu au laboratoire le : 24/02/2025

Préparation(s) : Effectuée de façon à être représentative de l'échantillon conformément à l'arrêté du 1er octobre 2019 :
ou - Pour une analyse au Microscope Optique à Lumière Polarisée (MOLP) : Prélèvement et montage adapté sur lame de microscopie
- Pour une analyse au Microscope Electronique à Transmission Analytique (META) en fonction de la nature de la prise d'essai :

(A) - Traitement mécanique en milieu aqueux

(B) - Traitement chimique et mécanique au chloroforme

Technique(s) - Microscopie Optique à Lumière Polarisée (parties pertinentes de la norme NF ISO 22262-1) : Morphologie et critères optiques

Analytique(s) : La détection de fibres d'amiante optiquement observables est garantie si la teneur est supérieure ou égale à 0,1 % en masse.

- Microscopie Electronique à Transmission Analytique (parties pertinentes de la norme NF X 43-050) : Morphologie, EDX et diffraction

ou électronique

La détection de fibres d'amiante est garantie si la teneur est supérieure ou égale à 0,1 % en masse.

Résultat(s) :

Fraction analysée	Technique analytique (Méthode de préparation et date d'analyse)	Résultat / Variété d'amiante	Elements analytiques
Réf dossier client : --		Réf échantillon ITGA : IT022502-19873	
Réf échantillon client : 1 - MASTIC VITRIER - BATIMENT M1 FACADE 1		Description ITGA : Peinture / Matériau compact beige	
Peinture non séparable + Matériau compact beige	META (A) le 26/02/2025 Nombre de préparations : 1 Nombre de supports d'analyse : 2	Amiante non détecté (1) / -	Analyste : HNT (3)
Réf dossier client : --		Réf échantillon ITGA : IT022502-19874	
Réf échantillon client : 2 - MASTIC VITRIER - BATIMENT M1 FACADE 1		Description ITGA : Peinture / Matériau compact beige	
Peinture non séparable + Matériau compact beige	META (A) le 26/02/2025 Nombre de préparations : 1 Nombre de supports d'analyse : 2	Amiante non détecté (1) / -	Analyste : SHE (3)
Réf dossier client : --		Réf échantillon ITGA : IT022502-19875	
Réf échantillon client : 3 - MASTIC VITRIER - BATIMENT M1 FACADE 2		Description ITGA : Peinture / Matériau compact beige / Matériau noir	
Peinture non séparable + Matériau compact beige + Matériau noir non séparable	META (A) le 26/02/2025 Nombre de préparations : 1 Nombre de supports d'analyse : 2	Amiante non détecté (1) / -	Analyste : DMX (3)

La reproduction de ce rapport n'est autorisée que sous sa forme intégrale ; ce rapport ne doit pas être reproduit partiellement sans l'approbation du laboratoire.

Sauf demande particulière et écrite du client, les échantillons sont conservés pendant 6 mois et les rapports pendant 10 ans.

RAPPORT SYNTHÉTIQUE D'ANALYSE NUMÉRO IT1125-4029 EN DATE DU 26/02/2025
RECHERCHE ET IDENTIFICATION D'AMIANTE SUR PRELEVEMENT(S) DE MATERIAU(X)

Fraction analysée	Technique analytique (Méthode de préparation et date d'analyse)	Résultat / Variété d'amiante	Elements analytiques
Réf dossier client : --		Réf échantillon ITGA : IT022502-19876	
Réf échantillon client : 4 - MASTIC VITRIER - BATIMENT M1 FACADE 2		Description ITGA : Peinture / Matériau compact beige / Matériau noir	
▸ Peinture non séparable + Matériau compact beige + Matériau noir non séparable	META (A) le 26/02/2025 Nombre de préparations : 1 Nombre de supports d'analyse : 2	Amiante non détecté (1) / -	Analyste : SHE (3)
Réf dossier client : --		Réf échantillon ITGA : IT022502-19877	
Réf échantillon client : 5 - MASTIC VITRIER - BATIMENT M1 FACADE 2		Description ITGA : Peinture / Matériau compact beige	
▸ Peinture non séparable + Matériau compact beige	META (A) le 26/02/2025 Nombre de préparations : 1 Nombre de supports d'analyse : 2	Amiante non détecté (1) / -	Analyste : DMX (3)
Réf dossier client : --		Réf échantillon ITGA : IT022502-19878	
Réf échantillon client : 6 - MASTIC VITRIER - BATIMENT M1 FACADE 4		Description ITGA : Peinture / Matériau compact beige / Matériau noir	
▸ Peinture non séparable + Matériau compact beige + Matériau noir non séparable	META (A) le 26/02/2025 Nombre de préparations : 1 Nombre de supports d'analyse : 2	Amiante non détecté (1) / -	Analyste : SHE (3)
Réf dossier client : --		Réf échantillon ITGA : IT022502-19879	
Réf échantillon client : 7 - MASTIC VITRIER - BATIMENT M1 FACADE 5		Description ITGA : Peinture / Matériau compact beige	
▸ Peinture non séparable + Matériau compact beige	META (A) le 26/02/2025 Nombre de préparations : 1 Nombre de supports d'analyse : 2	Amiante non détecté (1) / -	Analyste : MJO (3)
Réf dossier client : --		Réf échantillon ITGA : IT022502-19880	
Réf échantillon client : 8 - MASTIC VITRIER - BATIMENT M1 FACADE 4		Description ITGA : Peinture / Matériau compact beige	
▸ Peinture non séparable + Matériau compact beige	META (A) le 26/02/2025 Nombre de préparations : 1 Nombre de supports d'analyse : 2	Amiante non détecté (1) / -	Analyste : SHE (3)
Réf dossier client : --		Réf échantillon ITGA : IT022502-19881	
Réf échantillon client : 9 - MASTIC VITRIER - BATIMENT M1 FACADE 4		Description ITGA : Peinture / Matériau compact beige / Matériau noir	
▸ Peinture non séparable + Matériau compact beige + Matériau noir non séparable	META (A) le 26/02/2025 Nombre de préparations : 1 Nombre de supports d'analyse : 2	Amiante non détecté (1) / -	Analyste : MJO (3)

La reproduction de ce rapport n'est autorisée que sous sa forme intégrale ; ce rapport ne doit pas être reproduit partiellement sans l'approbation du laboratoire.

Sauf demande particulière et écrite du client, les échantillons sont conservés pendant 6 mois et les rapports pendant 10 ans.

RAPPORT SYNTHÉTIQUE D'ANALYSE NUMÉRO IT1125-4029 EN DATE DU 26/02/2025
RECHERCHE ET IDENTIFICATION D'AMIANTE SUR PRELEVEMENT(S) DE MATERIAU(X)

Fraction analysée	Technique analytique (Méthode de préparation et date d'analyse)	Résultat / Variété d'amiante	Elements analytiques
Réf dossier client : --		Réf échantillon ITGA : IT022502-19882	
Réf échantillon client : 10 - MASTIC VITRIER - BATIMENT M1 FACADE 6		Description ITGA :	Peinture / Matériau compact beige / Matériau noir
▸ Peinture non séparable + Matériau compact beige + Matériau noir non séparable	META (A) le 26/02/2025 Nombre de préparations : 1 Nombre de supports d'analyse : 2	Amiante non détecté (1) / -	Analyste : MJO (3)
Réf dossier client : --		Réf échantillon ITGA : IT022502-19883	
Réf échantillon client : 11 - MASTIC VITRIER - BATIMENT M1 FACADE 9		Description ITGA :	Peinture / Matériau compact beige / Matériau noir
▸ Peinture non séparable + Matériau compact beige + Matériau noir non séparable	META (A) le 26/02/2025 Nombre de préparations : 1 Nombre de supports d'analyse : 2	Amiante non détecté (1) / -	Analyste : MJO (3)
Réf dossier client : --		Réf échantillon ITGA : IT022502-19884	
Réf échantillon client : 12 - MASTIC VITRIER - BATIMENT M1 FACADE 9		Description ITGA :	Peinture / Matériau compact beige / Matériau noir
▸ Peinture non séparable + Matériau compact beige + Matériau noir non séparable	META (A) le 26/02/2025 Nombre de préparations : 2 Nombre de supports d'analyse : 4	Amiante non détecté (1) / -	Analyste : DMX (3)
Réf dossier client : --		Réf échantillon ITGA : IT022502-19885	
Réf échantillon client : 13 - MASTIC VITRIER - BATIMENT M1 FACADE 3		Description ITGA :	Peinture / Matériau beige en vrac
▸ Peinture non séparable + Matériau beige en vrac	META (A) le 26/02/2025 Nombre de préparations : 1 Nombre de supports d'analyse : 2	Amiante non détecté (1) / -	Analyste : MJO (2)
Réf dossier client : --		Réf échantillon ITGA : IT022502-19886	
Réf échantillon client : 14 - MASTIC VITRIER - BATIMENT M1 FACADE 3		Description ITGA :	Peinture / Matériau compact beige
▸ Peinture non séparable + Matériau compact beige	META (A) le 26/02/2025 Nombre de préparations : 1 Nombre de supports d'analyse : 2	Amiante non détecté (1) / -	Analyste : MJO (3)
Réf dossier client : --		Réf échantillon ITGA : IT022502-19887	
Réf échantillon client : 15 - MASTIC VITRIER - BATIMENT M1 FACADE 7		Description ITGA :	Peinture / Matériau compact beige / Matériau noir
▸ Peinture non séparable + Matériau compact beige + Matériau noir non séparable	META (A) le 26/02/2025 Nombre de préparations : 1 Nombre de supports d'analyse : 2	Amiante non détecté (1) / -	Analyste : MJO (3)

La reproduction de ce rapport n'est autorisée que sous sa forme intégrale ; ce rapport ne doit pas être reproduit partiellement sans l'approbation du laboratoire.

Sauf demande particulière et écrite du client, les échantillons sont conservés pendant 6 mois et les rapports pendant 10 ans.

RAPPORT SYNTHÉTIQUE D'ANALYSE NUMÉRO IT1125-4029 EN DATE DU 26/02/2025
RECHERCHE ET IDENTIFICATION D'AMIANTE SUR PRELEVEMENT(S) DE MATERIAU(X)

Fraction analysée	Technique analytique (Méthode de préparation et date d'analyse)	Résultat / Variété d'amiante	Elements analytiques
Réf dossier client : --		Réf échantillon ITGA : IT022502-19888	
Réf échantillon client : 16 - MASTIC VITRIER - BATIMENT M1 FACADE 1		Description ITGA : Peinture / Matériau compact beige / Matériau noir	
▸ Peinture non séparable + Matériau compact beige + Matériau noir non séparable	META (A) le 26/02/2025 Nombre de préparations : 1 Nombre de supports d'analyse : 2	Amiante non détecté (1) / -	Analyste : HNT (3)
Réf dossier client : --		Réf échantillon ITGA : IT022502-19889	
Réf échantillon client : 17 - MASTIC VITRIER - BATIMENT M1 FACADE 7		Description ITGA : Peinture / Matériau compact beige	
▸ Peinture non séparable + Matériau compact beige	META (A) le 26/02/2025 Nombre de préparations : 2 Nombre de supports d'analyse : 4	Amiante non détecté (1) / -	Analyste : AHV (3)
Réf dossier client : --		Réf échantillon ITGA : IT022502-19890	
Réf échantillon client : 18 - MASTIC VITRIER - BATIMENT M1 FACADE 3		Description ITGA : Peinture / Matériau compact beige / Matériau noir	
▸ Peinture non séparable + Matériau compact beige + Matériau noir non séparable	META (A) le 26/02/2025 Nombre de préparations : 1 Nombre de supports d'analyse : 2	Amiante non détecté (1) / -	Analyste : DMX (3)
Réf dossier client : --		Réf échantillon ITGA : IT022502-19891	
Réf échantillon client : 19 - MASTIC VITRIER - BATIMENT M1 FACADE 3		Description ITGA : Peinture / Matériau compact beige	
▸ Peinture non séparable + Matériau compact beige	META (A) le 26/02/2025 Nombre de préparations : 1 Nombre de supports d'analyse : 2	Amiante non détecté (1) / -	Analyste : DMX (3)
Réf dossier client : --		Réf échantillon ITGA : IT022502-19892	
Réf échantillon client : 20 - MASTIC VITRIER - BATIMENT M1 FACADE 9		Description ITGA : Peinture / Matériau compact beige / Matériau noir	
▸ Peinture non séparable + Matériau compact beige + Matériau noir non séparable	META (A) le 26/02/2025 Nombre de préparations : 1 Nombre de supports d'analyse : 2	Amiante non détecté (1) / -	Analyste : SHE (3)
Réf dossier client : --		Réf échantillon ITGA : IT022502-19893	
Réf échantillon client : 21 - MASTIC VITRIER - BATIMENT M1 FACADE 6		Description ITGA : Peinture / Matériau compact beige	
▸ Peinture non séparable + Matériau compact beige	META (A) le 26/02/2025 Nombre de préparations : 1 Nombre de supports d'analyse : 2	Amiante non détecté (1) / -	Analyste : MJO (3)

La reproduction de ce rapport n'est autorisée que sous sa forme intégrale ; ce rapport ne doit pas être reproduit partiellement sans l'approbation du laboratoire.

Sauf demande particulière et écrite du client, les échantillons sont conservés pendant 6 mois et les rapports pendant 10 ans.

RAPPORT SYNTHÉTIQUE D'ANALYSE NUMÉRO IT1125-4029 EN DATE DU 26/02/2025
RECHERCHE ET IDENTIFICATION D'AMIANTE SUR PRELEVEMENT(S) DE MATERIAU(X)

Fraction analysée	Technique analytique (Méthode de préparation et date d'analyse)	Résultat / Variété d'amiante	Elements analytiques
Réf dossier client : --		Réf échantillon ITGA : IT022502-19894	
Réf échantillon client : 22 - MASTIC VITRIER - BATIMENT M1 FACADE 4		Description ITGA : Peinture / Matériau compact beige	
► Peinture non séparable + Matériau compact beige	META (A) le 26/02/2025 Nombre de préparations : 1 Nombre de supports d'analyse : 2	Amiante non détecté (1) / -	Analyste : SHE (3)
Réf dossier client : --		Réf échantillon ITGA : IT022502-19895	
Réf échantillon client : 23 - MASTIC VITRIER - BATIMENT M1 FACADE 4		Description ITGA : Peinture / Matériau compact beige	
► Peinture non séparable + Matériau compact beige	META (A) le 26/02/2025 Nombre de préparations : 2 Nombre de supports d'analyse : 4	Amiante non détecté (1) / -	Analyste : DMX (3)

(1) Aucune fibre d'amiante n'a été détectée, l'échantillon objet de l'essai peut éventuellement renfermer une teneur en fibre d'amiante inférieure à la limite de détection.

(2) Pour les couches réceptionnées en vrac et identifiées comme telles, la limite de détection est garantie uniquement sur la prise d'essai et non par couche.

(3) Pour les couches non-séparables et identifiées comme telles, la limite de détection est garantie sur la prise d'essai. La limite de détection est garantie sur chaque couche si la prise d'essai contient au plus 2 couches en quantité suffisante pour analyse.

Validé par : Brandon Boreau Analyste

ANNEXE 3 : AUTRES DOCUMENTS

- ◆ Attestation d'assurance
- ◆ Attestation sur l'honneur
- ◆ Certification de personne

NOUS CONTACTER

Votre conseiller
VD ASSOCIÉS

81 BOULEVARD PIERRE PREMIER
33110 LE BOUSCAT

Tel : 05 56 30 95 75
N° ORIAS 13 010 220 (VD ASSOCIÉS)
www.orias.fr



Assurance et Banque

SARL BATECA EXPERTISE
8 CHEMIN DU FORT
69110 STE FOY LES LYON

LE JEUDI 12 DÉCEMBRE 2024

VOS RÉFÉRENCES

Votre référence client
0631051320

Votre contrat
0000010174435704

Date d'effet
01/01/2021

IMPORTANT

Document à conserver

Cette attestation fait partie intégrante de votre contrat.

Votre attestation d'assurances

Responsabilité Civile Prestataire

AXA France, dont le siège social est situé Terrasses de l'Arche 92000 Nanterre atteste que :
SARL BATECA EXPERTISE
8 CHEMIN DU FORT
69110 STE FOY LES LYON

Est titulaire du contrat d'assurance n° 0000010174435704 ayant pris effet le 01/01/2021.
Ce contrat garantit les conséquences pécuniaires de la Responsabilité Civile pouvant lui incomber du fait de l'exercice des activités suivantes :

DIAGNOSTICS TECHNIQUES IMMOBILIERS OBLIGATOIRES, RÉALISÉS DANS LE CADRE DE LA CONSTITUTION DU DOSSIER TECHNIQUE IMMOBILIER ET/ OU AUTRES DIAGNOSTICS ET MISSIONS RÉALISÉS EN DEHORS DU DOSSIER TECHNIQUE,

TELS QUE FIGURANT DANS LA LISTE LIMITATIVE CI-DESSOUS :

AMIANTE :
ETAT MENTIONNANT LA PRESENCE OU L'ABSENCE DE MATÉRIAUX CONTENANT DE L'AMIANTE
DOSSIER TECHNIQUE AMIANTE
DIAGNOSTIC AMIANTE PARTIES PRIVATIVES
CONTROLE PÉRIODIQUE (AMIANTE)
CONTROLE VISUEL APRES TRAVAUX (PLOMB - AMIANTE)
REPERAGE AMIANTE AVANT/ APRES TRAVAUX ET DEMOLITION

PLOMB :
CONSTAT DES RISQUES D'EXPOSITION AU PLOMB (CREP)
RECHERCHE DE PLOMB AVANT TRAVAUX/DEMOLITION

AUTRE :
DIAGNOSTIC DECHETS ISSUS DE LA DEMOLITION / CHANTIER.

La garantie s'exerce à concurrence des montants de garanties figurant dans le tableau ci-après.

La présente attestation est valable du 01/01/2025 au 01/01/2026 et ne peut engager l'assureur au-delà des limites et conditions du contrat auquel elle se réfère.

Fait à Nanterre, le 12/12/2024
Mathieu Godart
Directeur Général IARD



AXA France IARD : S.A. au capital de 214 799 000 €. RCS Nanterre 322 057 460 - TVA Intracommunautaire n° FR 14 322 057 460 - AXA Assurances IARD Mutuelle Société d'assurance mutuelle à cotisations fixes contre l'incendie, les accidents et risques divers - Sièges 775 699 309 - TVA Intracommunautaire n° FR 39 775 699 309 - Sièges sociaux : 113 Terrasses de l'Arche - 92127 Nanterre Cedex. Entreprises régies par le Code des assurances.

BUREAU VERITAS
Certification



Certificat attribué à

Aymeric CHARVET

Bureau Veritas Certification certifie que les compétences de la personne mentionnée ci-dessus répondent aux exigences des arrêtés relatifs aux critères de certification de compétences ci-dessus pris en application des articles L271-6 et R 271-1 du Code de la Construction et de l'Habitation et relatifs aux critères de compétence des personnes physiques réalisant des dossiers de diagnostics techniques tels que définis à l'article L271-4 du code précité

DOMAINES TECHNIQUES	Référence des arrêtés	Date de certification originale	Validité du certificat *
Amiante avec mention	Arrêté du 1er juillet 2024 définissant les critères de certification des diagnostiqueurs intervenant dans les domaines du diagnostic : amiante, électricité, gaz, plomb et termites, de leurs organismes de formation et les exigences applicables aux organismes de certification	25/04/2024	24/04/2031
Amiante sans mention	Arrêté du 1er juillet 2024 définissant les critères de certification des diagnostiqueurs intervenant dans les domaines du diagnostic : amiante, électricité, gaz, plomb et termites, de leurs organismes de formation et les exigences applicables aux organismes de certification	25/04/2024	24/04/2031

Date : 02/02/2024
Numéro du certificat : 21044777

Samsul DUPRIEU - Président



* Sous réserve du respect des dispositions contractuelles et des résultats positifs des surveillances relatives, ce certificat est valable jusqu'à : voir ci-dessus. Des informations supplémentaires concernant le périmètre de ce certificat ainsi que l'applicabilité des exigences du référentiel peuvent être obtenues en consultant l'organisme. Cliquez ici pour vérifier la validité de ce certificat.
Adresse de l'organisme certificateur : Bureau Veritas Certification France
1 Place Zaha Hadid 92400 Courbevoie



BATECA EXPERTISE
8, chemin du Fort – 69110 Ste Foy lès Lyon
Tel : 06 34 87 23 64
martin.verrier@bateca.fr

A Lyon, le 27 février 2025

Objet : Attestation sur l'honneur

Je, soussigné **Martin VERRIER**, gérant, atteste sur l'honneur que la société **BATECA EXPERTISE** est en situation régulière au regard de l'article L.271-6 du Code de la construction et de l'habitation :

- Dispose des moyens en matériel et en personnel nécessaires à l'établissement des diagnostics que nous réalisons,
- Emploie des techniciens dont les compétences ont été certifiées par un organisme accrédité dans le domaine de la construction, conformément à l'article R274-1 du Code de la construction et de l'habitation,
- Est souscripteur d'une assurance permettant de couvrir les conséquences d'un engagement de sa responsabilité en raison de ses interventions, selon les modalités de l'article L.271-6 du Code de la construction et de l'habitation,
- N'a aucun lien de nature à porter atteinte à son impartialité et à son indépendance ni avec le propriétaire ni avec son mandataire qui fait appel à elle, ni avec une entreprise pouvant réaliser des travaux sur les ouvrages, installations ou équipements pour lesquels il lui est demandé d'établir l'un des documents du dossier de diag

Fait pour servir et valoir ce que de droit.
Martin VERRIER

