



EXPOSITION

MARTIN SCHONGAUER

8 avril 2026 - 20 juillet 2026

Département des Arts Graphiques

Commissaires

Pantxika De Paepe et Hélène Grollemund

Coordinateur d'exposition

Albane Rexovice

Scénographe

Perrine Villemur

Conducteur de travaux

Delphine Prevost

Projet n. 26-001

Mezzanine Napoléon

DCE

11 mars 2025

Service de scénographie
Direction des expositions et des éditions
Musée du Louvre

SOMMAIRE

01-04	Vues 3D - Axonométrie générale
P1	Plan Oeuvres, Mezzanine Sud
P2	Plan Oeuvres, Mezzanine Nord
P3	Mutualisation de la scénographie Carrache-Schongauer
P4	Nomenclature Menuiserie
P5	Localisation des vitrines
P6	Plan Alimentations et Eclairage
P7	Plan Silicagel
P8	Plan Alarmes (transmis ultérieurement)
P9	Plan Audiovisuel
P10	Plan Peinture
P11	Prestations Supplémentaires Eventuelles PSE 1 et PSE 2
P12	Prestations Supplémentaires Eventuelles PSE 3
1-1 à 2-3c	Plans et Elévations par partie, échelle 1/50
P	DETAIL Podium P1, P2, P3
PC	DETAIL Podium et Cimaïse
EC	DETAIL écran
CM	DETAIL Cadres bois, support textile imprimé
V	Plan et élévations des vitrines, échelle 1/50°
VT	DETAIL vitrine table
VC	DETAIL vitrine cloche
V9-V11	DETAIL pour vitrine cloche existante V9-V11
VCM	DETAIL vitrine cloche murale
VM	DETAIL vitrine murale simple face
VMD	DETAIL vitrine murale double face
C	DETAIL PSE1 canapés oeuvres



NOTA IMPORTANT : Toutes les cotes issues de l'existant devront impérativement être vérifiées sur place par le titulaire du marché



NOTA IMPORTANT : Toutes les cotes issues de l'existant devront impérativement être vérifiées sur place par le titulaire du marché



Perrine Villemur
Service de scénographie
Direction des expositions et des éditions

Exposition MARTIN SCHONGAUER
Département des Arts Graphiques

Projet N° 26-001
Mezzanine Napoléon

AXONOMÉTRIE

DCE
11.03.25



NOTA IMPORTANT : Toutes les cotes issues de l'existant devront impérativement être vérifiées sur place par le titulaire du marché



Perrine Villemur
Service de scénographie
Direction des expositions et des éditions

Exposition MARTIN SCHONGAUER
Département des Arts Graphiques

Projet N° 26-001
Mezzanine Napoléon

AXONOMÉTRIE, vue profil

DCE
11.03.25



NOTA IMPORTANT : Toutes les cotes issues de l'existant devront impérativement être vérifiées sur place par le titulaire du marché

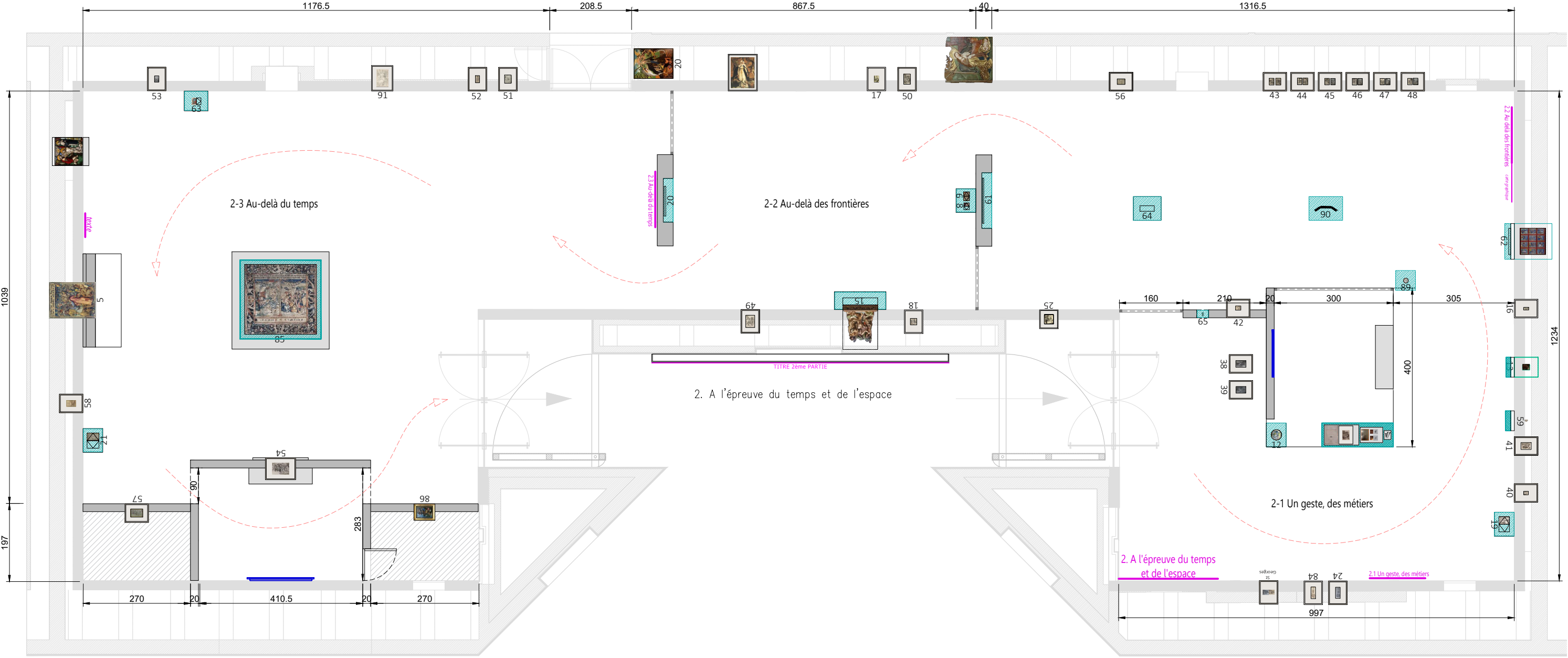

NOTA IMPORTANT : Toutes les cotes issues de l'existant devront impérativement être vérifiées sur place par le titulaire du marché



Perrine Villemur
Service de scénographie
Direction des expositions et des éditions

Exposition MARTIN SCHONGAUER
Département des Arts Graphiques

Projet N° 26-001
Mezzanine Napoléon

PARTIE 2: A L'EPREUVE DU TEMPS ET DE L'ESPACE
échelle 1/100

DCE
11.03.25

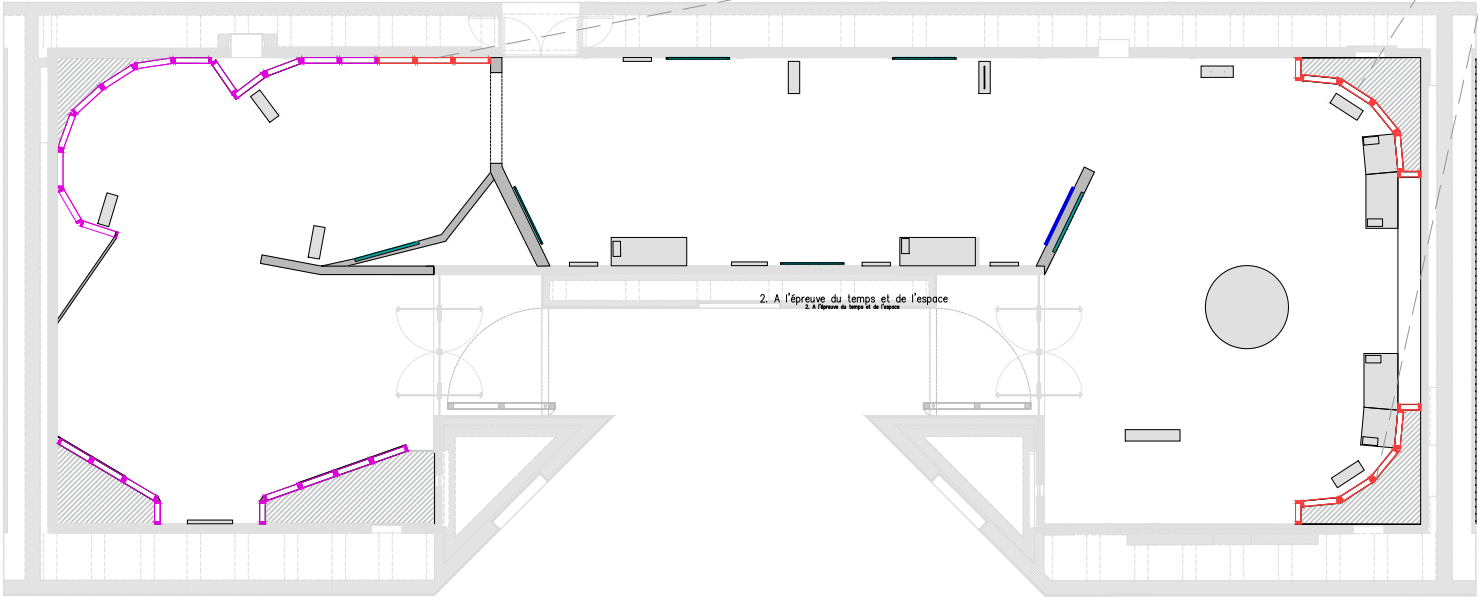

Mezzanine Nord

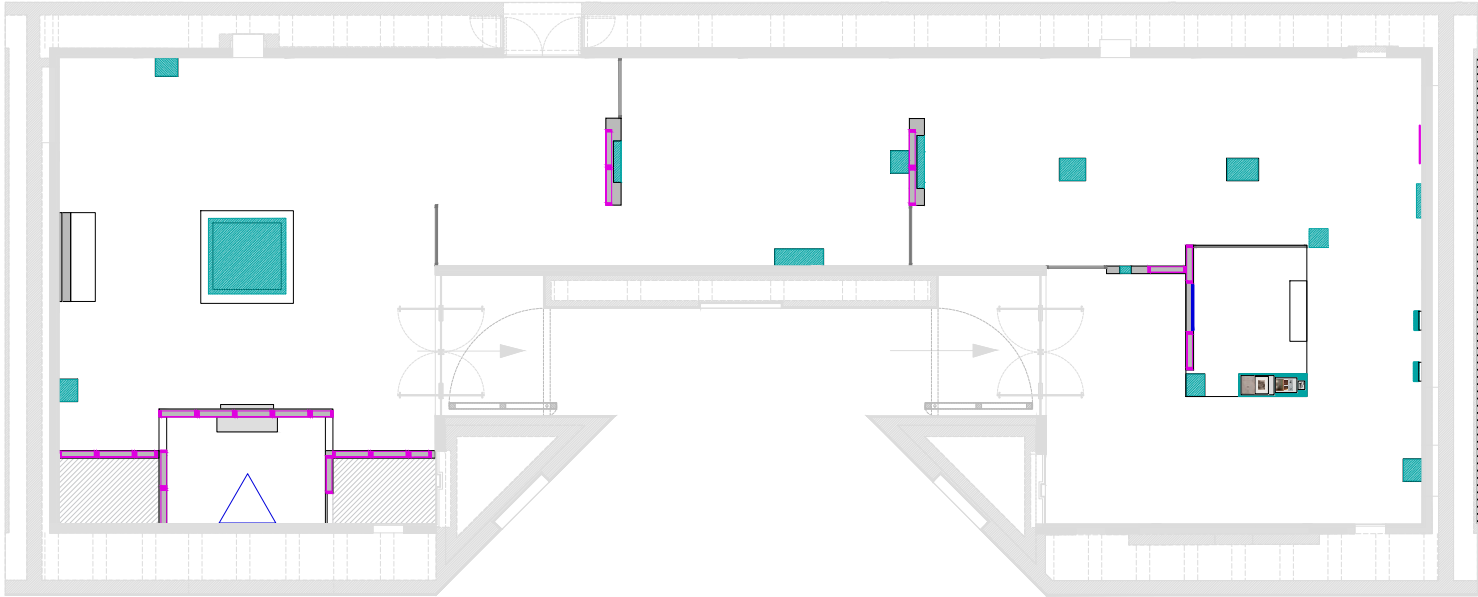

Mezzanine Nord

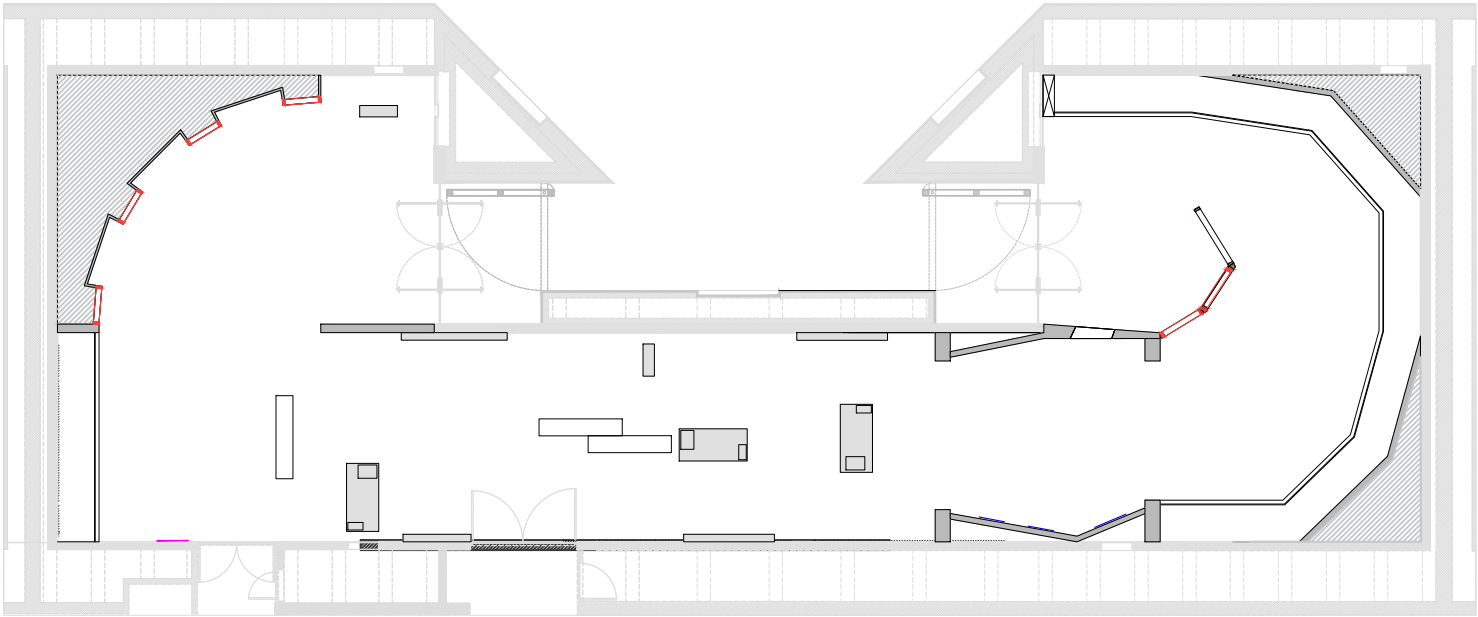

Mezzanine Sud

CARRACHE

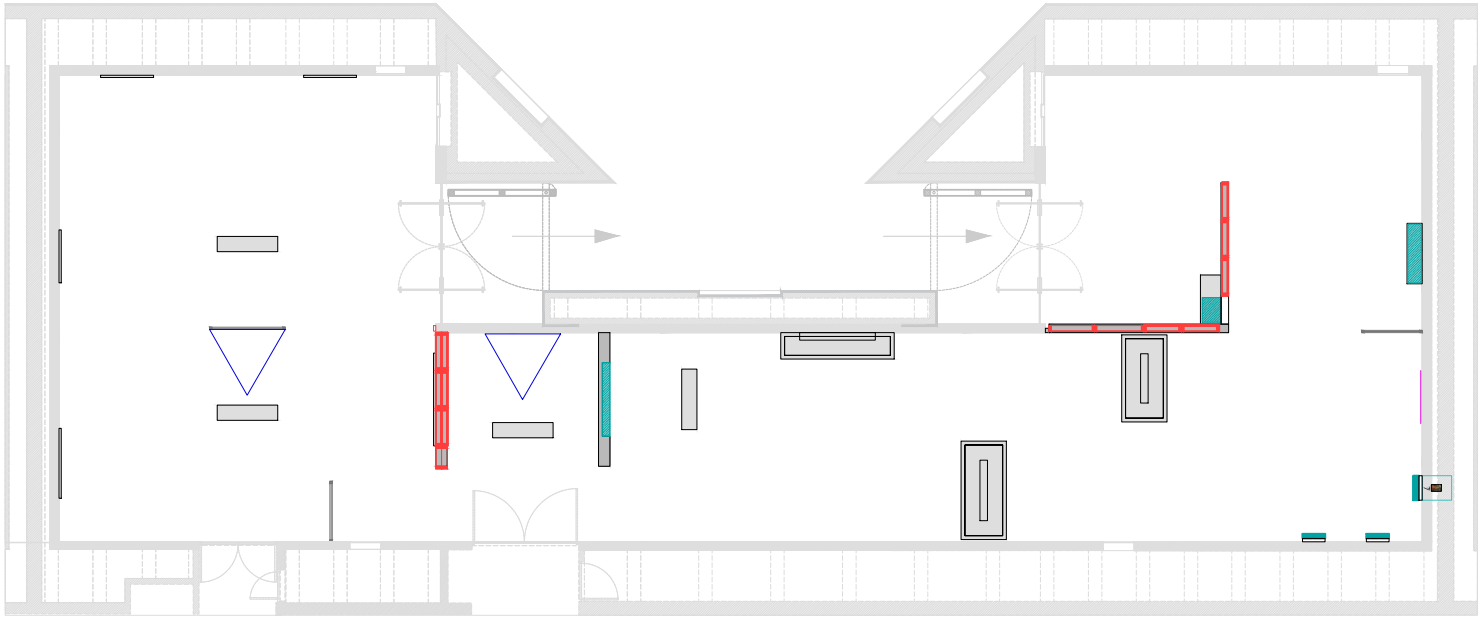

Mezzanine Sud

SCHONGAUER

NOTA IMPORTANT : Toutes les cotes issues de l'existant devront impérativement être vérifiées sur place par le titulaire du marché



Perrine Villemur
Service de scénographie
Direction des expositions et des éditions

Exposition MARTIN SCHONGAUER
Département des Arts Graphiques

Projet N° 26-001
Mezzanine Napoléon

Mutualisation de la scénographie
Cimaises récupérées

DCE
11.03.25

NOMENCLATURE MENUISERIE

SOCLES ET CAISSONS BAS VITRINES

- S1 à S3: socles mises à distance
- Caissons: caissons bas des vitrines
voir détails dans dpgf

CANAPÉS

- P1 à P4: panneaux mdf à peindre

ENSEMBLE PODIUM ET CIMAISE

- PC: ensemble mise à distance

- CM1 à CM6: cadre et parclose, support textile imprimé
(textile et impression lot graphisme)

- CMA: cadre bois, support écran de projection

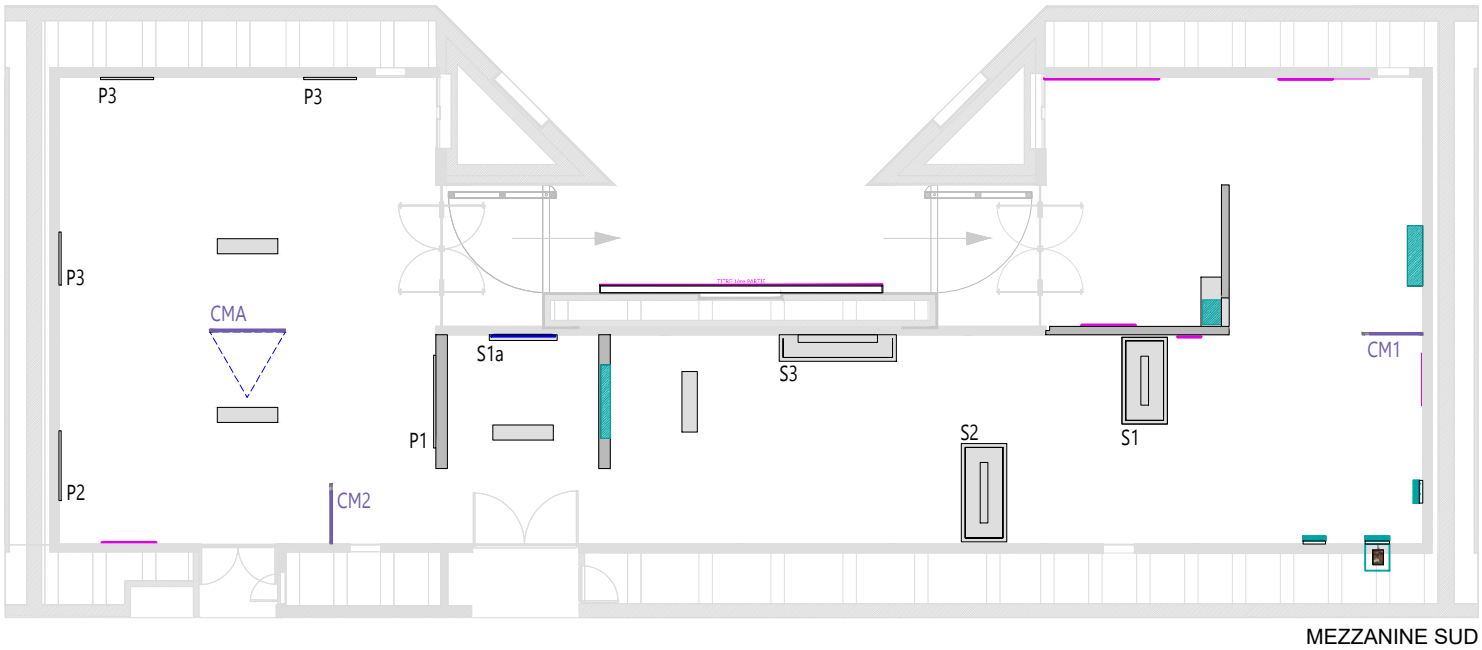
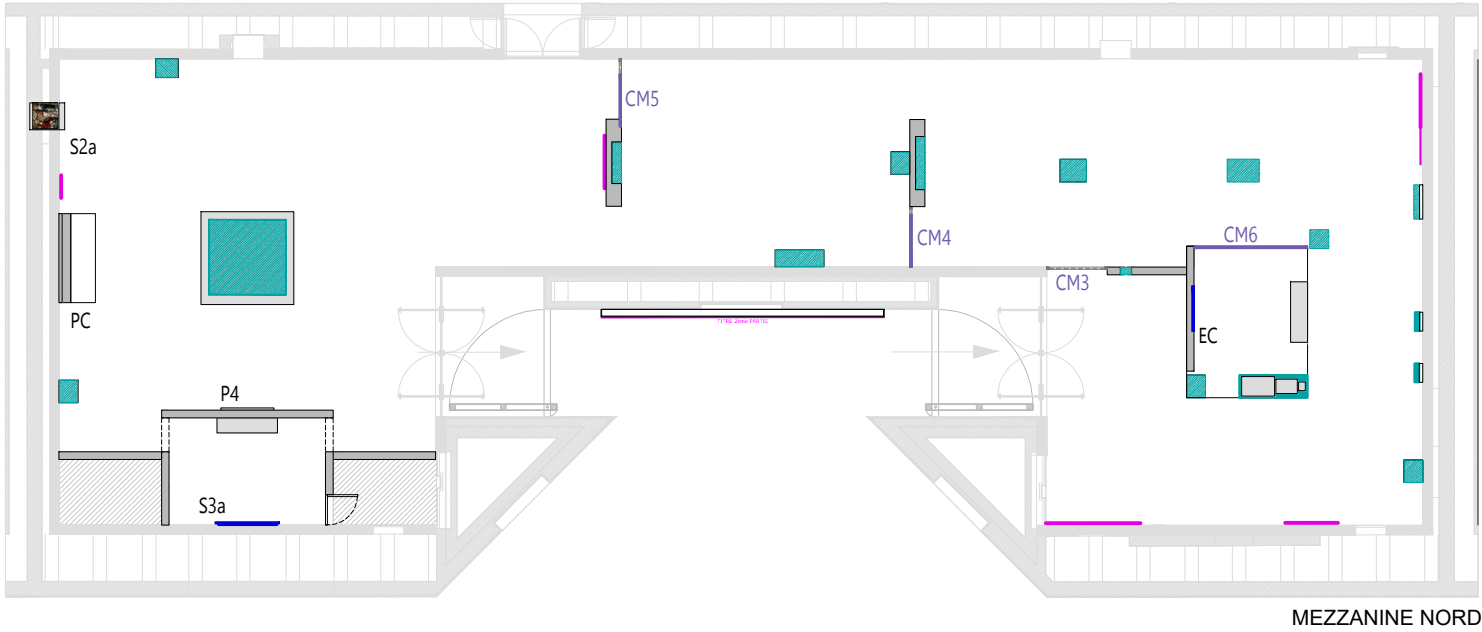

NOTA IMPORTANT : Toutes les cotes issues de l'existant devront impérativement être vérifiées sur place par le titulaire du marché

LOCALISATION DES VITRINES

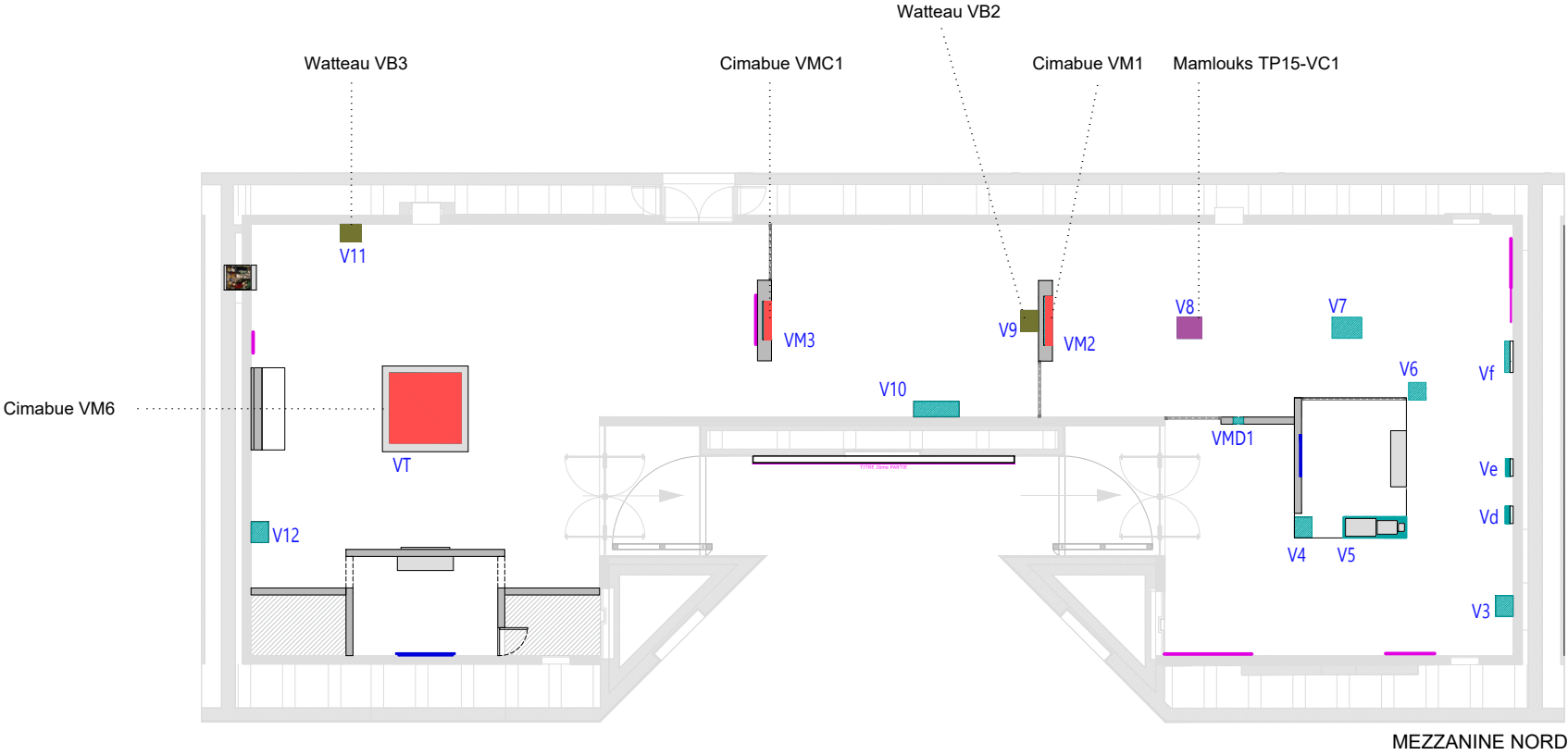

VITRINES RÉCUPÉRÉES

- Mamlouks / FDF
- Mamlouks
- Cimabue
- Watteau

VITRINES À CONSTRUIRE

- Schongauer

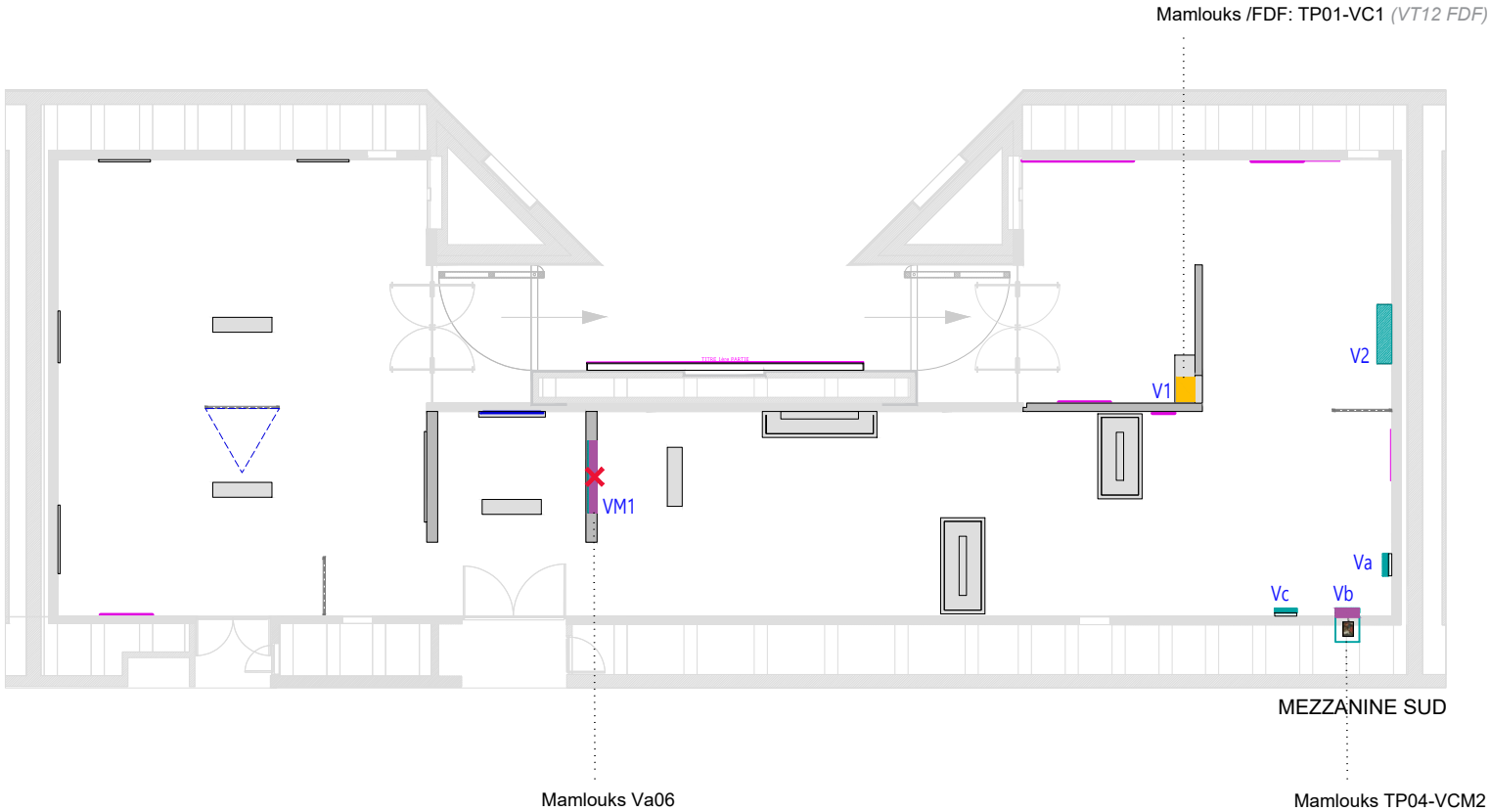

NOTA IMPORTANT : Toutes les cotes issues de l'existant devront impérativement être vérifiées sur place par le titulaire du marché



Perrine Villemur
Service de scénographie
Direction des expositions et des éditions

Exposition MARTIN SCHONGAUER
Département des Arts Graphiques

Projet N° 26-001
Mezzanine Napoléon

PLAN DES VITRINES

échelle 1/200

DCE
11.03.25

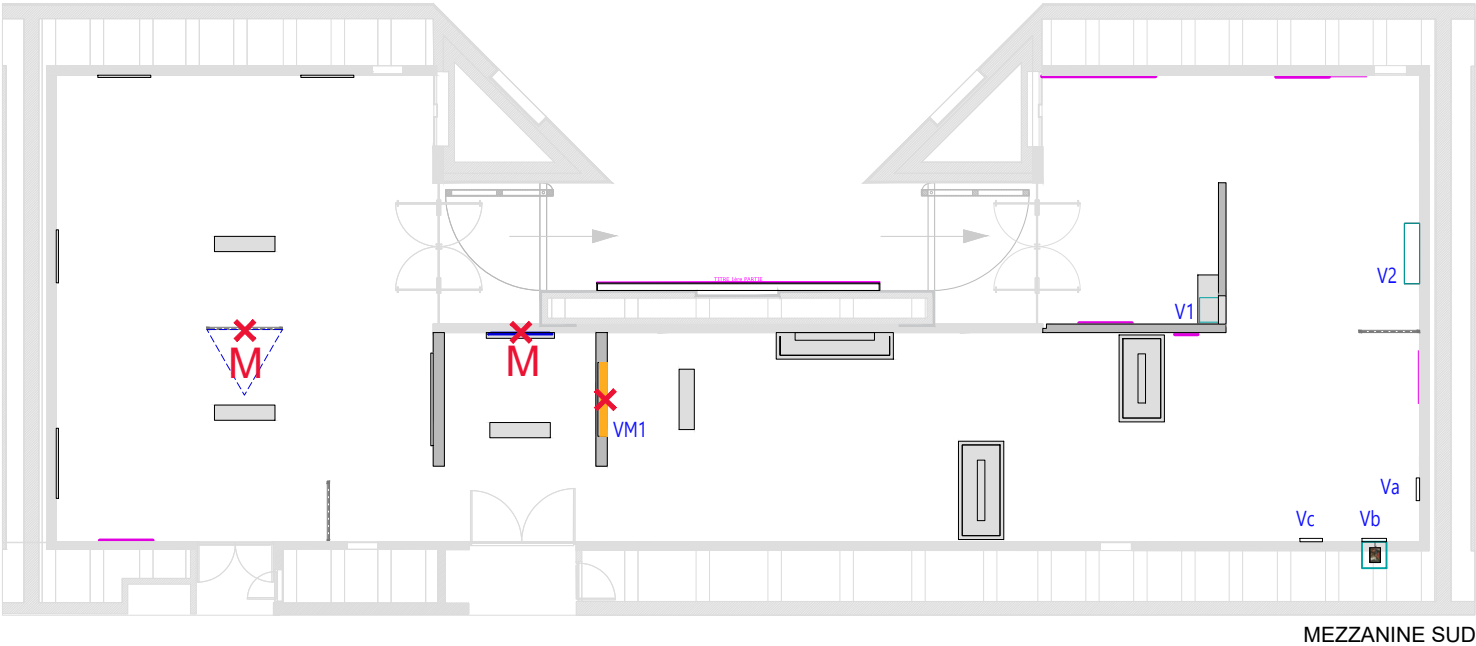
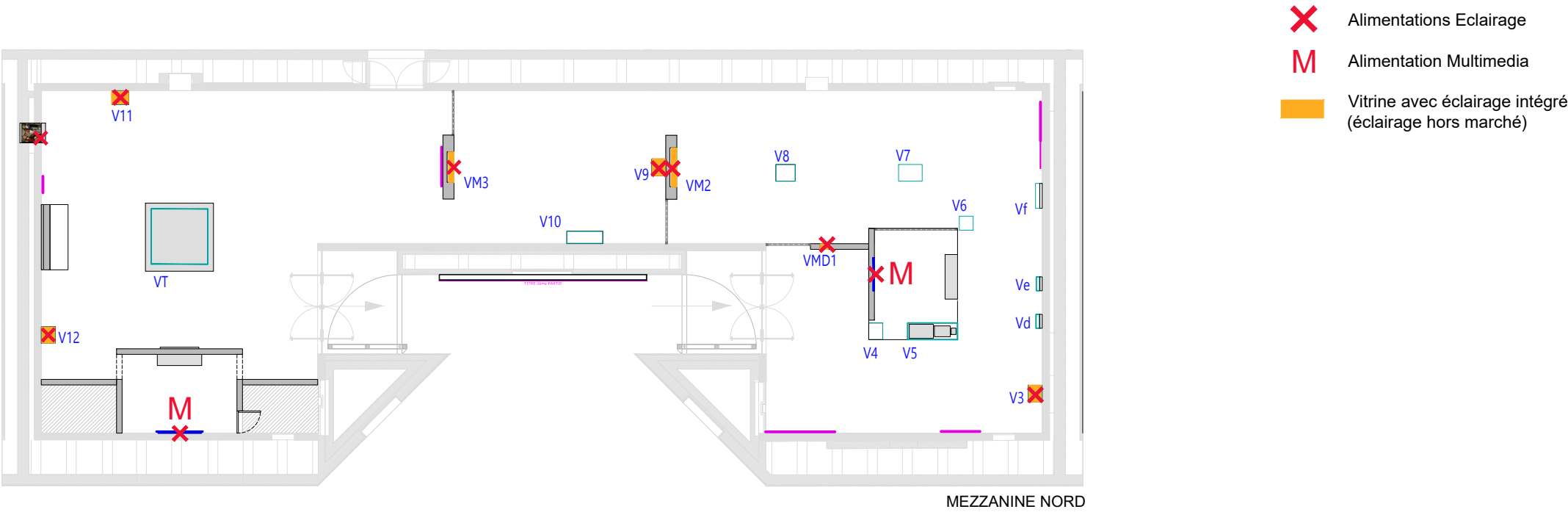

NOTA IMPORTANT : Toutes les cotes issues de l'existant devront impérativement être vérifiées sur place par le titulaire du marché

PLAN SILICAGEL

 VITRINE ÉQUIPÉE DE CAISSON SILICAGEL
(cassettes hors-marché)

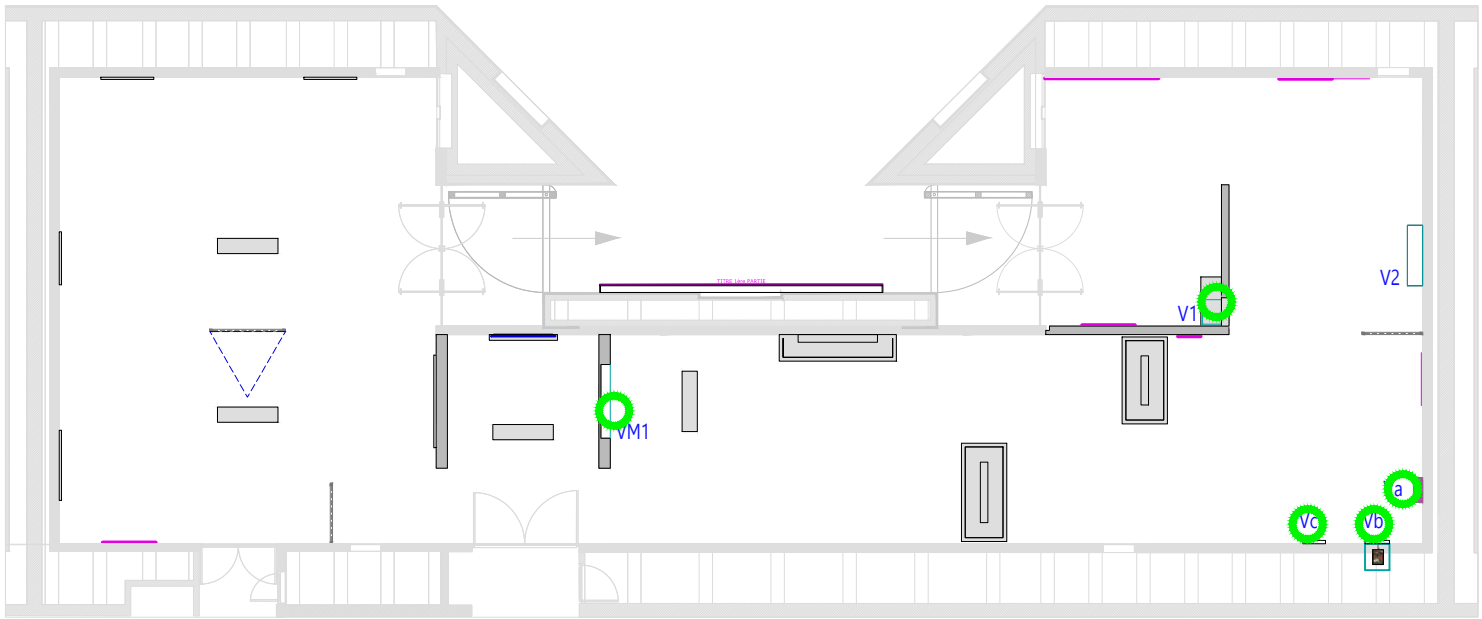
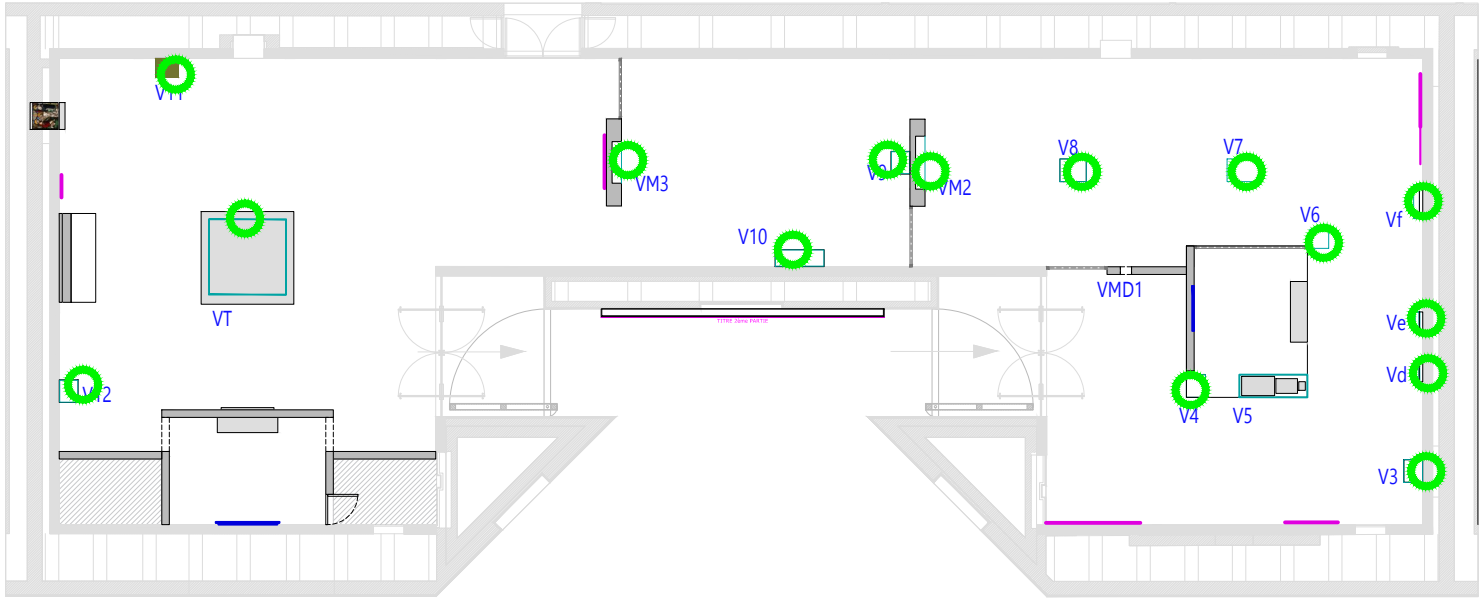

MEZZANINE SUD

NOTA IMPORTANT : Toutes les cotes issues de l'existant devront impérativement être vérifiées sur place par le titulaire du marché



Perrine Villemur
Service de scénographie
Direction des expositions et des éditions

Exposition MARTIN SCHONGAUER
Département des Arts Graphiques

Projet N° 26-001
Mezzanine Napoléon

PLAN DE REPÉRAGE DU SILICAGEL

échelle 1/200

DCE
11.03.25

P7

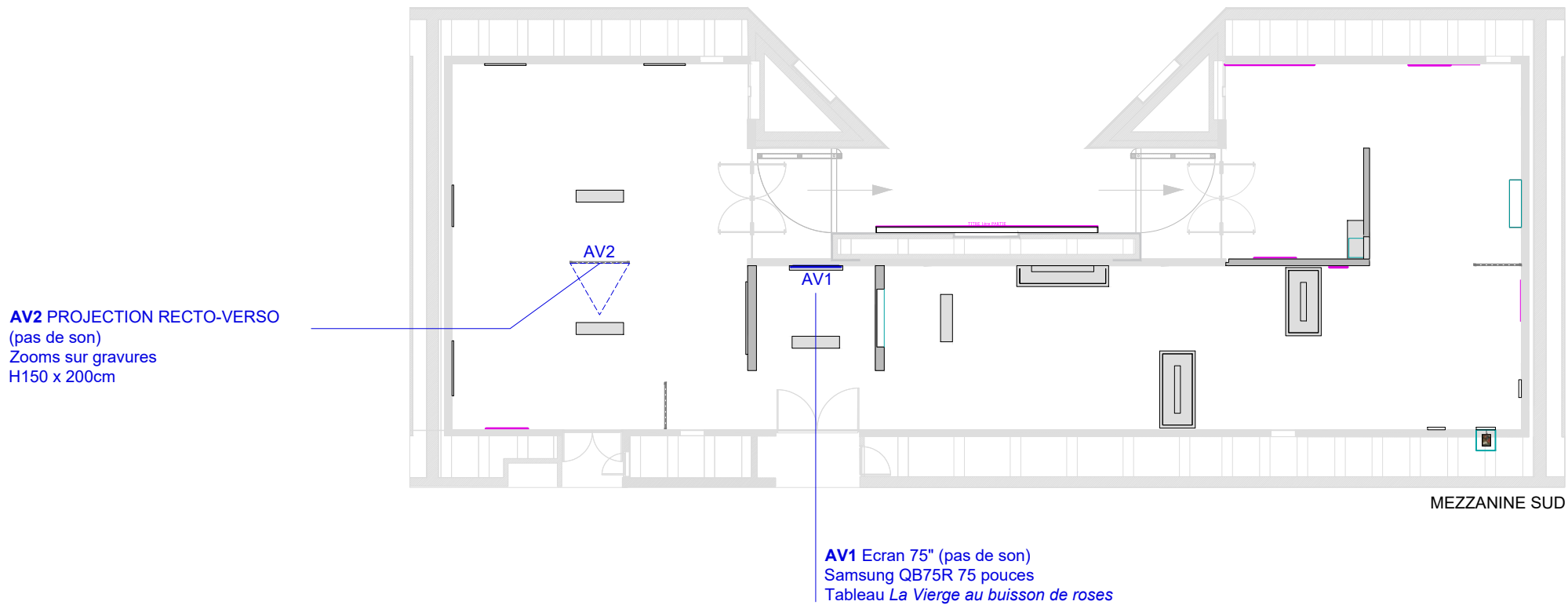
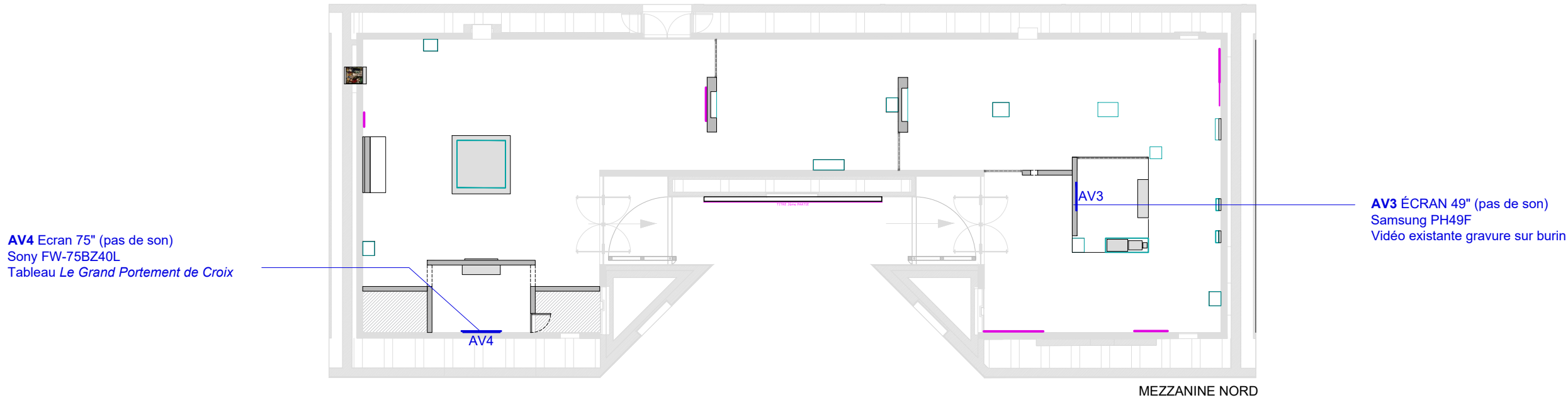

NOTA IMPORTANT : Toutes les cotes issues de l'existant devront impérativement être vérifiées sur place par le titulaire du marché



Perrine Villemur
Service de scénographie
Direction des expositions et des éditions

Exposition MARTIN SCHONGAUER
Département des Arts Graphiques

Projet N° 26-001
Mezzanine Napoléon

PLAN AUDIOVISUEL

échelle 1/200

05.02.25

PLAN PEINTURE

TEINTES MEZZANINE NORD

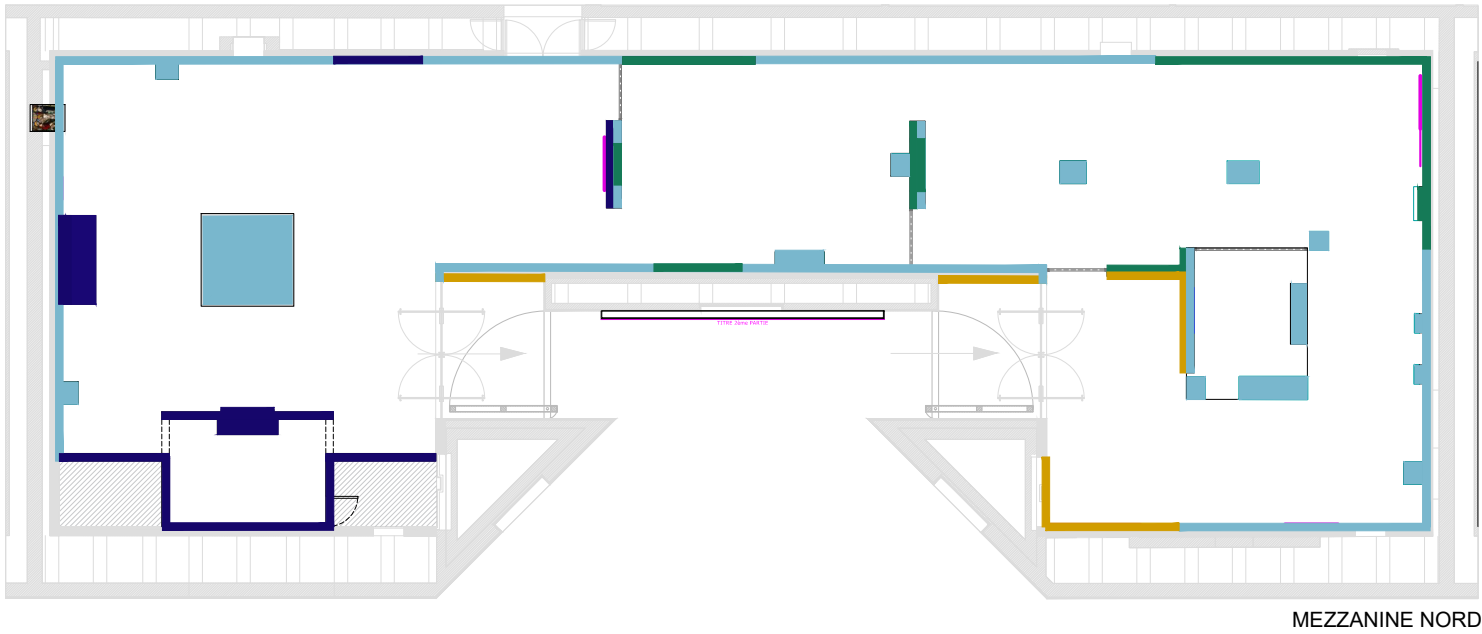

- Gris perle
- Ocre
- Vert
- Bleu foncé

TEINTES MEZZANINE SUD

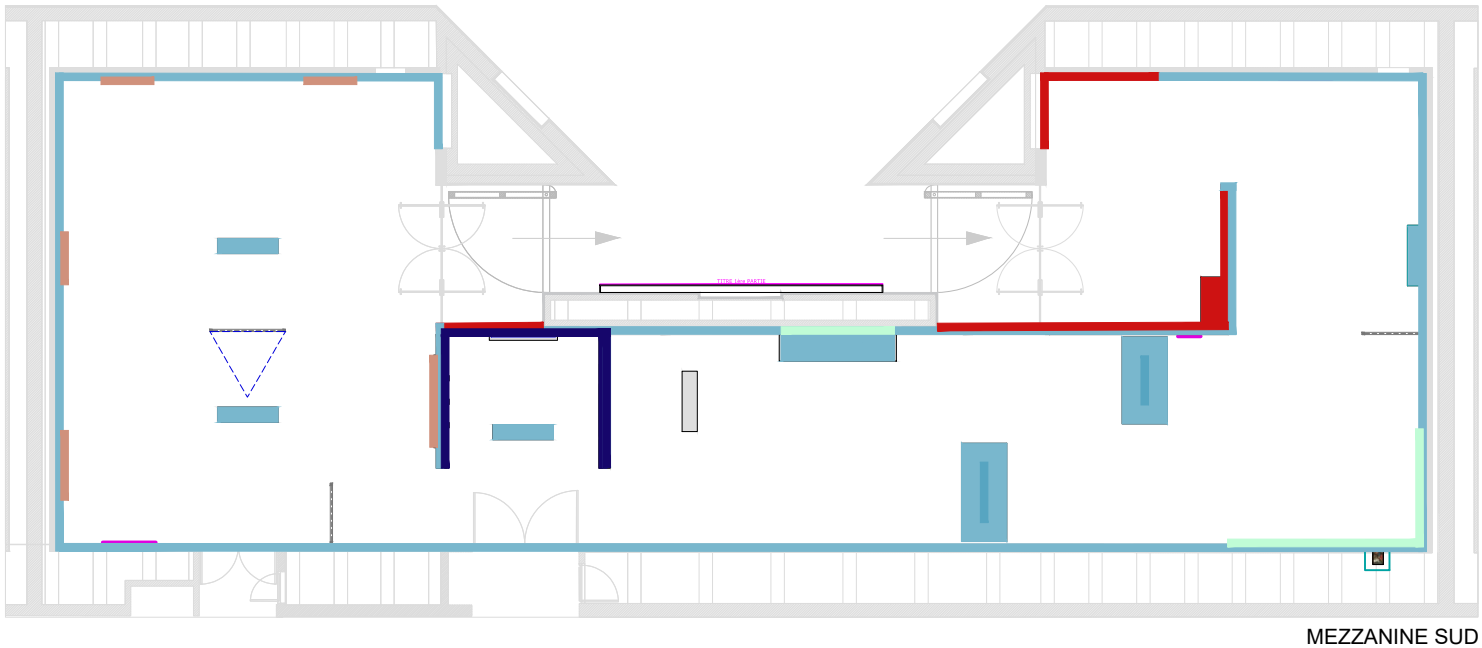

- Gris perle
- Vert d'eau
- Rouge
- Rose poudré
- Bleu foncé

NOTA IMPORTANT : Toutes les cotes issues de l'existant devront impérativement être vérifiées sur place par le titulaire du marché



Perrine Villemur
Service de scénographie
Direction des expositions et des éditions

Exposition MARTIN SCHONGAUER
Département des Arts Graphiques

Projet N° 26-001
Mezzanine Napoléon

PLAN PEINTURE

échelle 1/200

DCE
11.03.25

P10

PRESTATIONS SUPPLÉMENTAIRES
ÉVENTUELLES

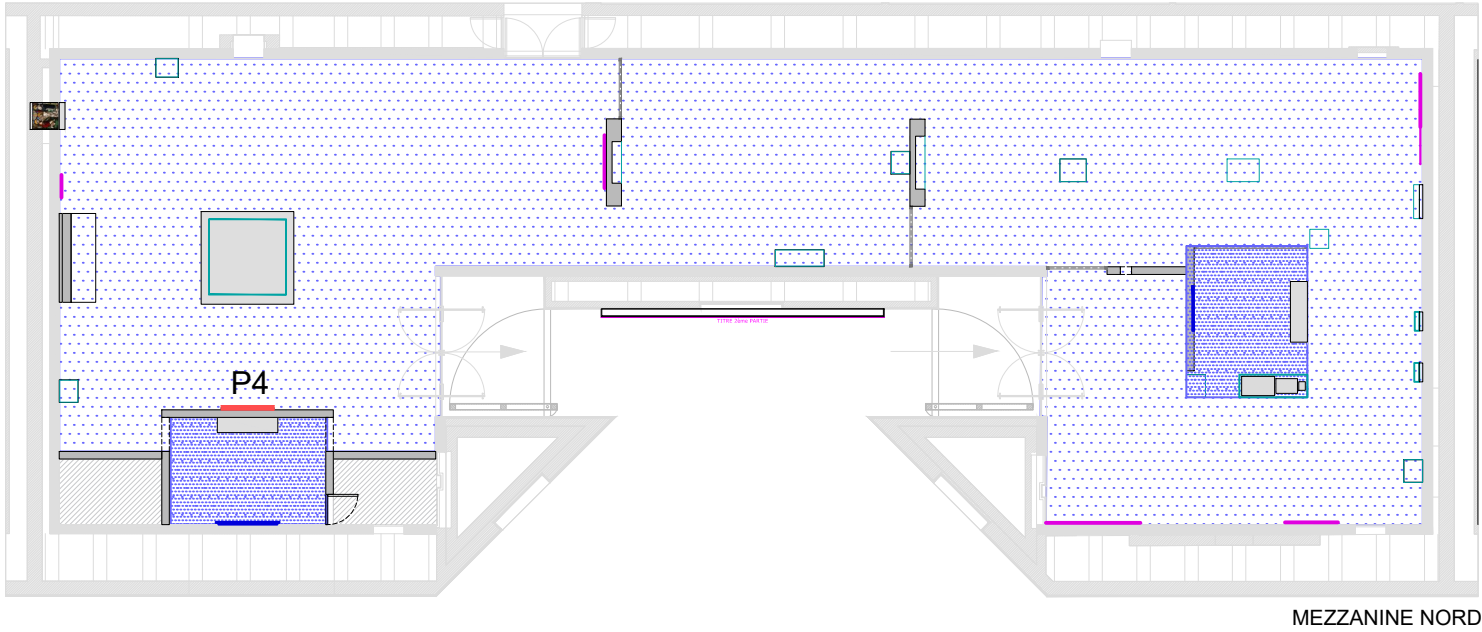

PSE 1
Canapés P1 à P3

PSE 2
MOQUETTE type BALSAN
2 teintes, ref à définir

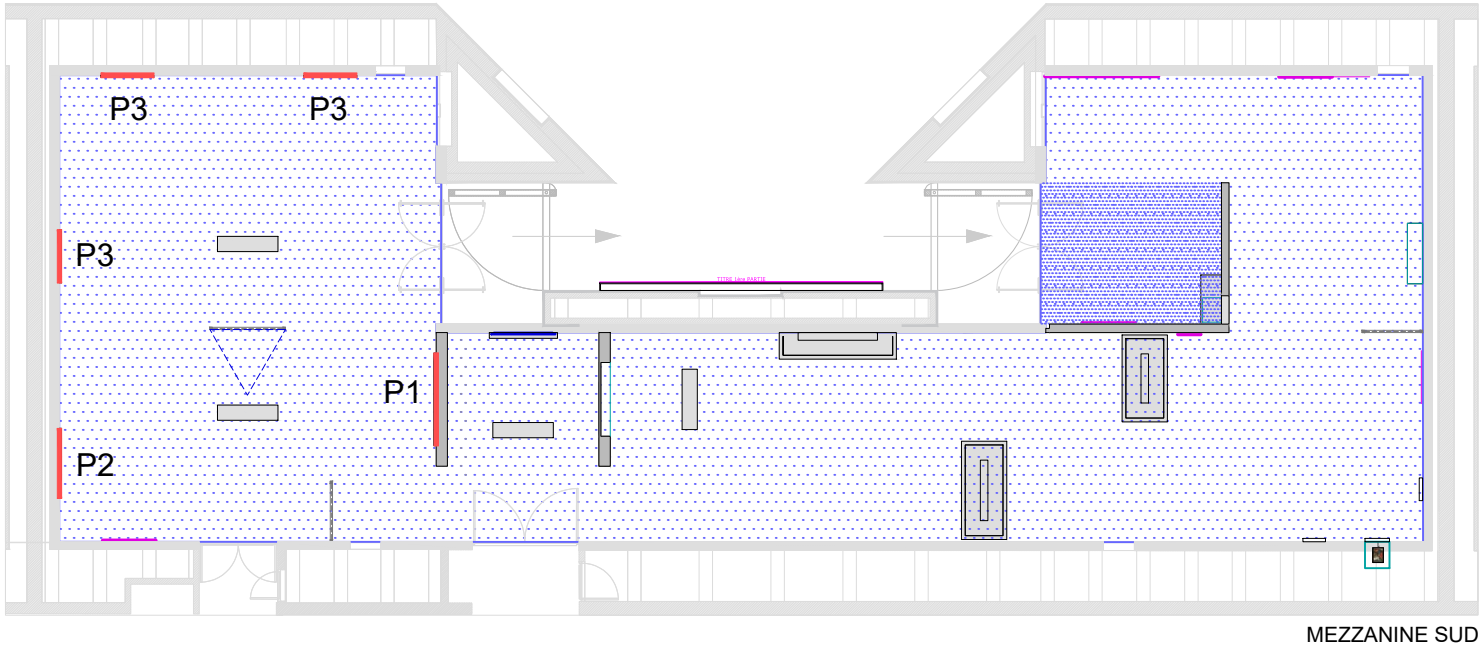

NOTA IMPORTANT : Toutes les cotes issues de l'existant devront impérativement être vérifiées sur place par le titulaire du marché



Perrine Villemur
Service de scénographie
Direction des expositions et des éditions

Exposition MARTIN SCHONGAUER
Département des Arts Graphiques

Projet N° 26-001
Mezzanine Napoléon

PLAN PSE 1 et MOQUETTE PSE 2

échelle 1/200

DCE
11.03.25

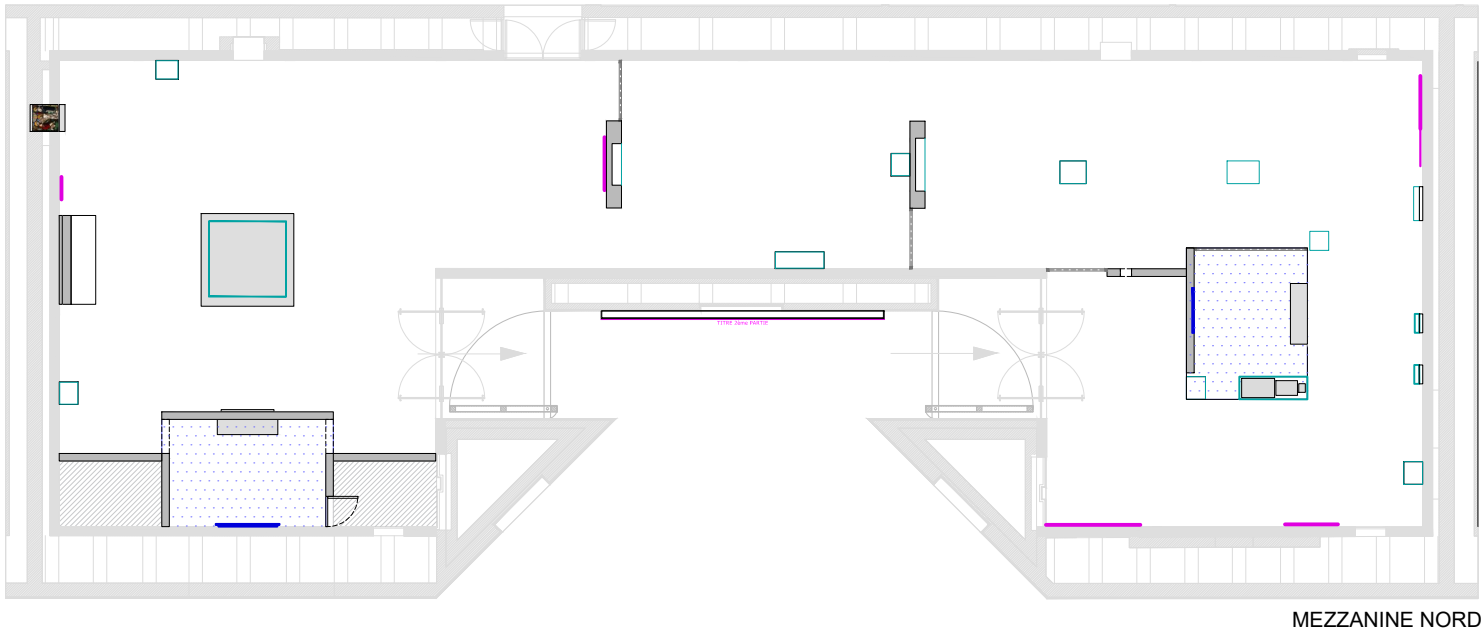

PSE 3
MOQUETTE type BALSAN
1 teinte, ref à définir

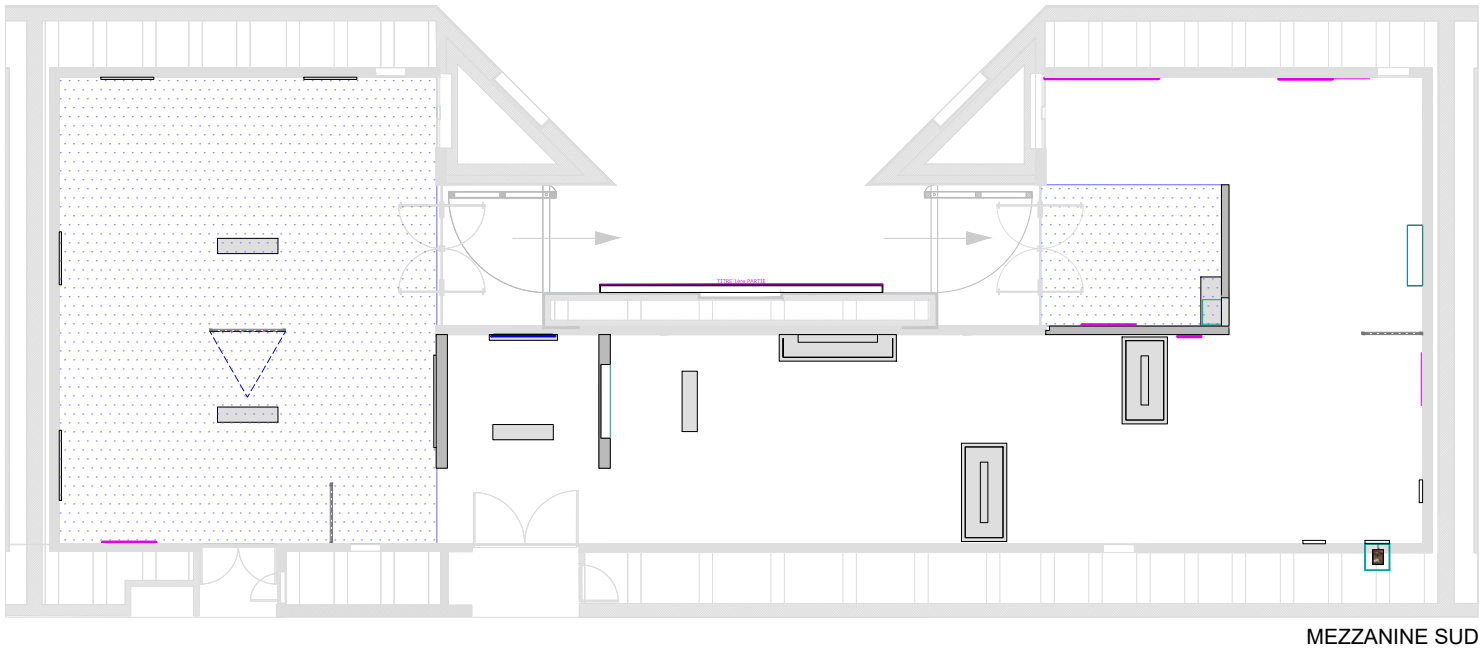

NOTA IMPORTANT : Toutes les cotes issues de l'existant devront impérativement être vérifiées sur place par le titulaire du marché

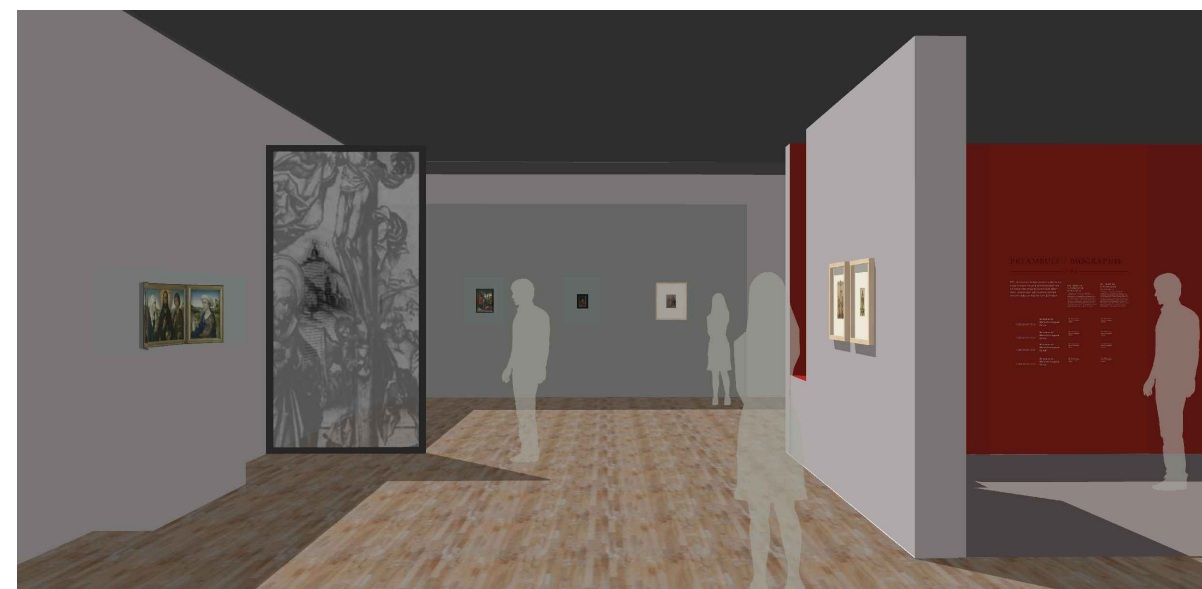
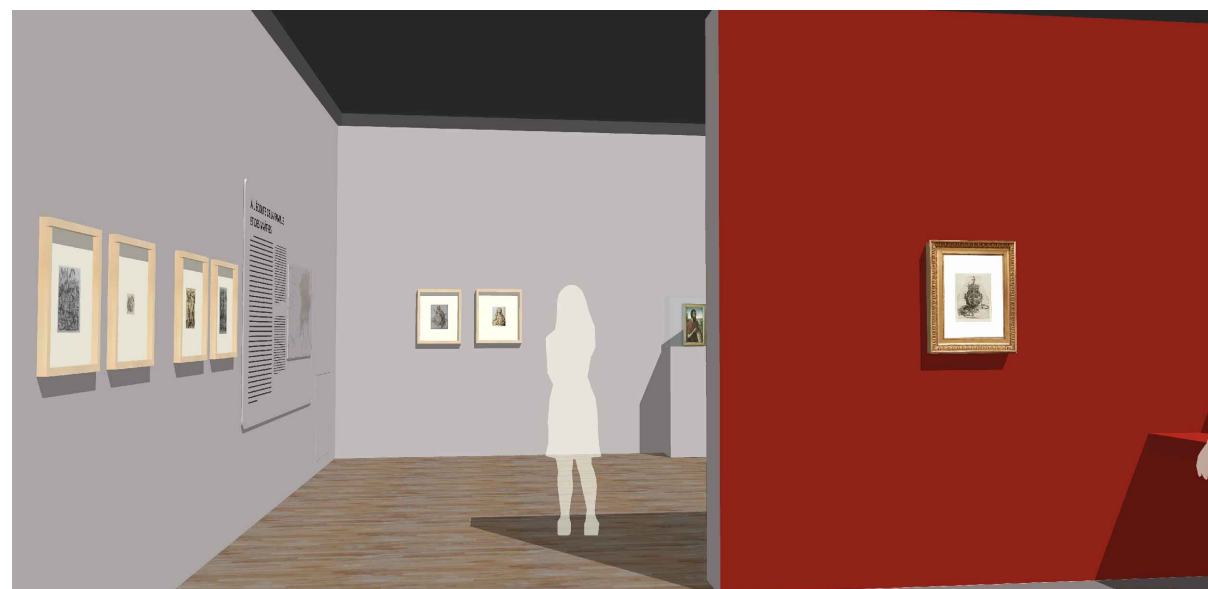
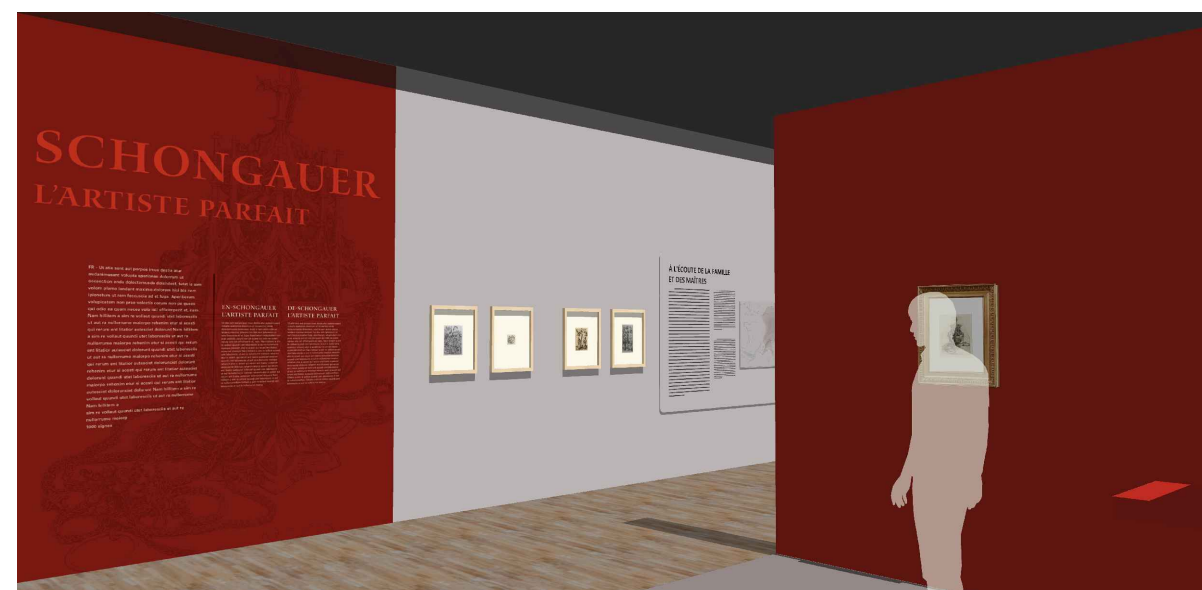
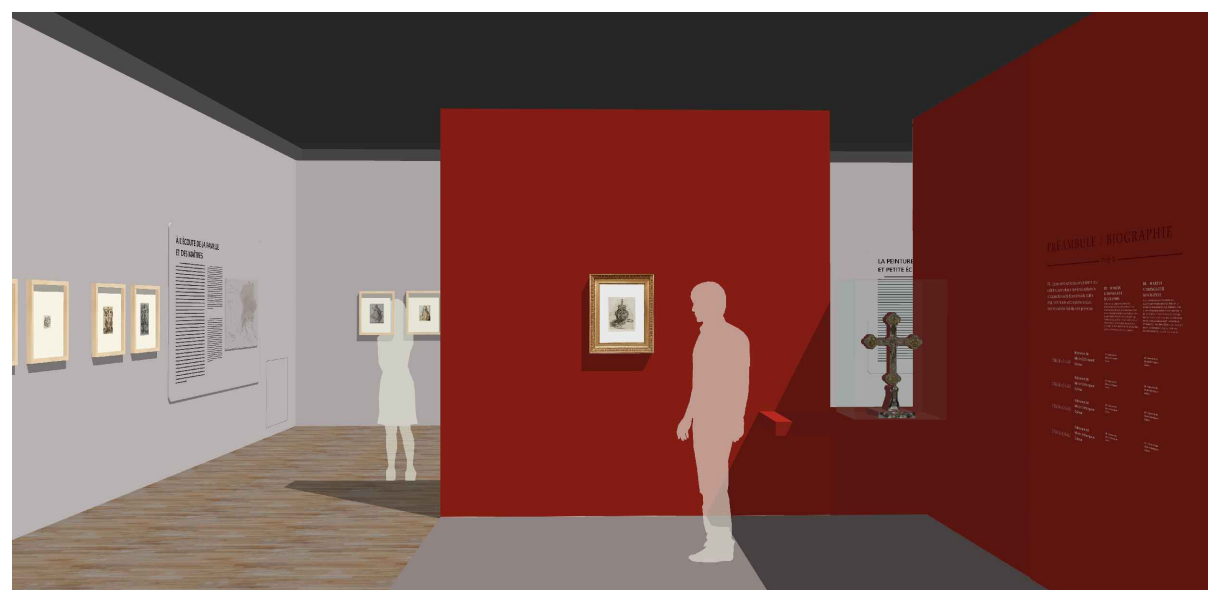
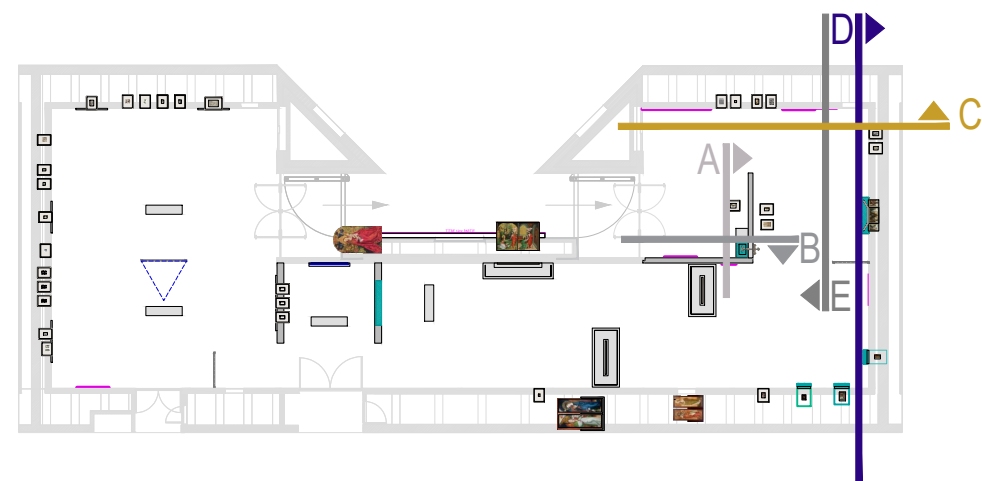

NOTA IMPORTANT : Toutes les cotes issues de l'existant devront impérativement être vérifiées sur place par le titulaire du marché



Perrine Villemur
Service de scénographie
Direction des expositions et des éditions

Exposition MARTIN SCHONGAUER
Département des Arts Graphiques

Projet N° 26-001
Mezzanine Napoléon

1-1 A l'écoute de la famille et des maîtres

DCE
11.03.25

1-1a

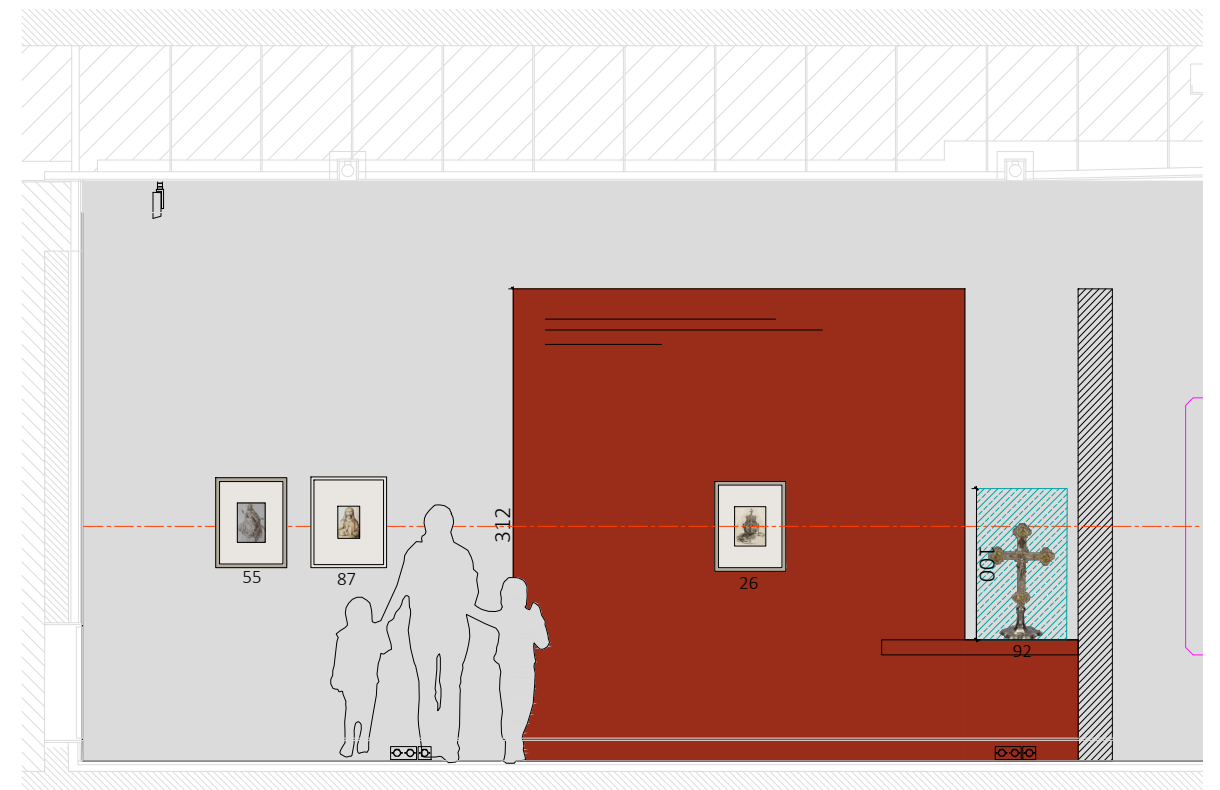
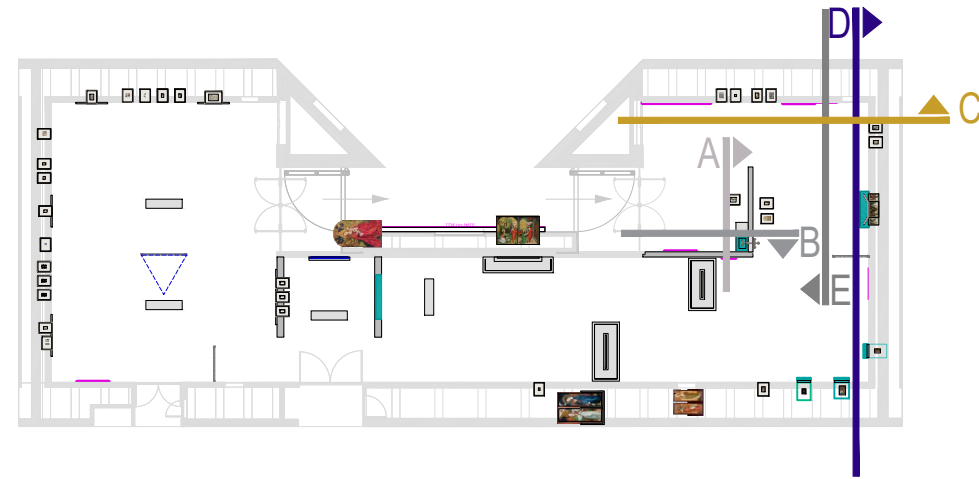

Élévation A

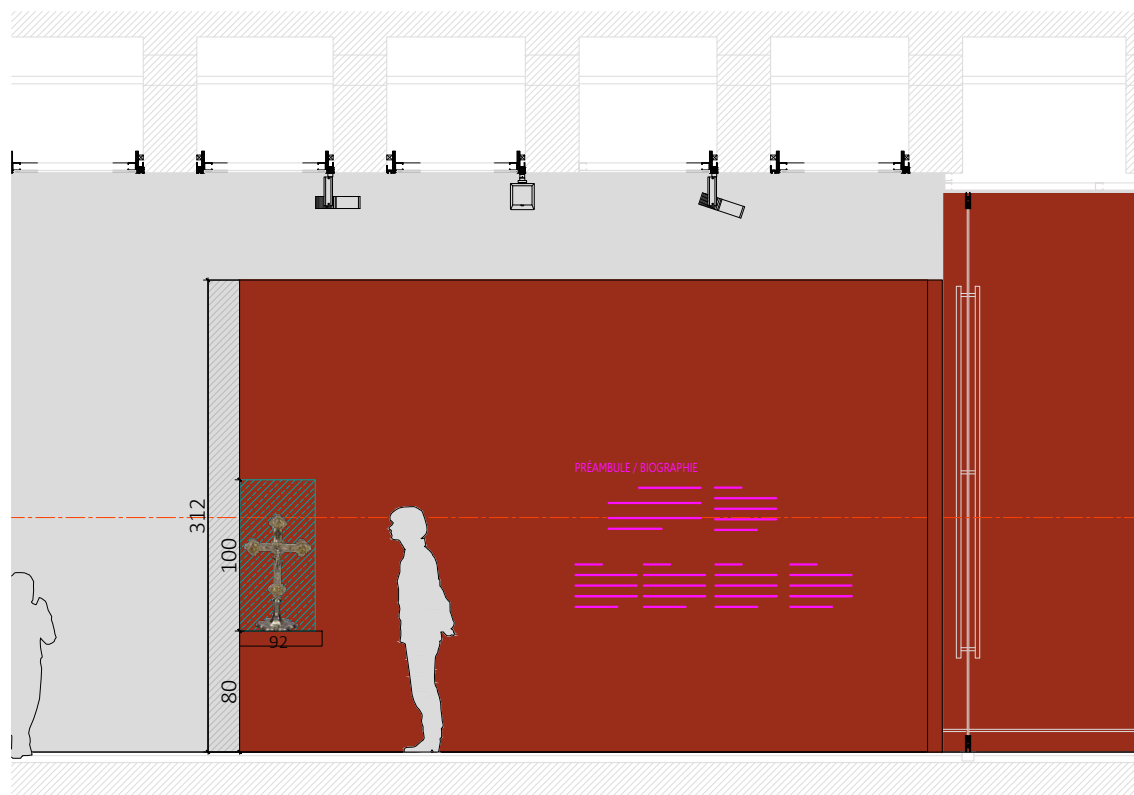

Élévation B

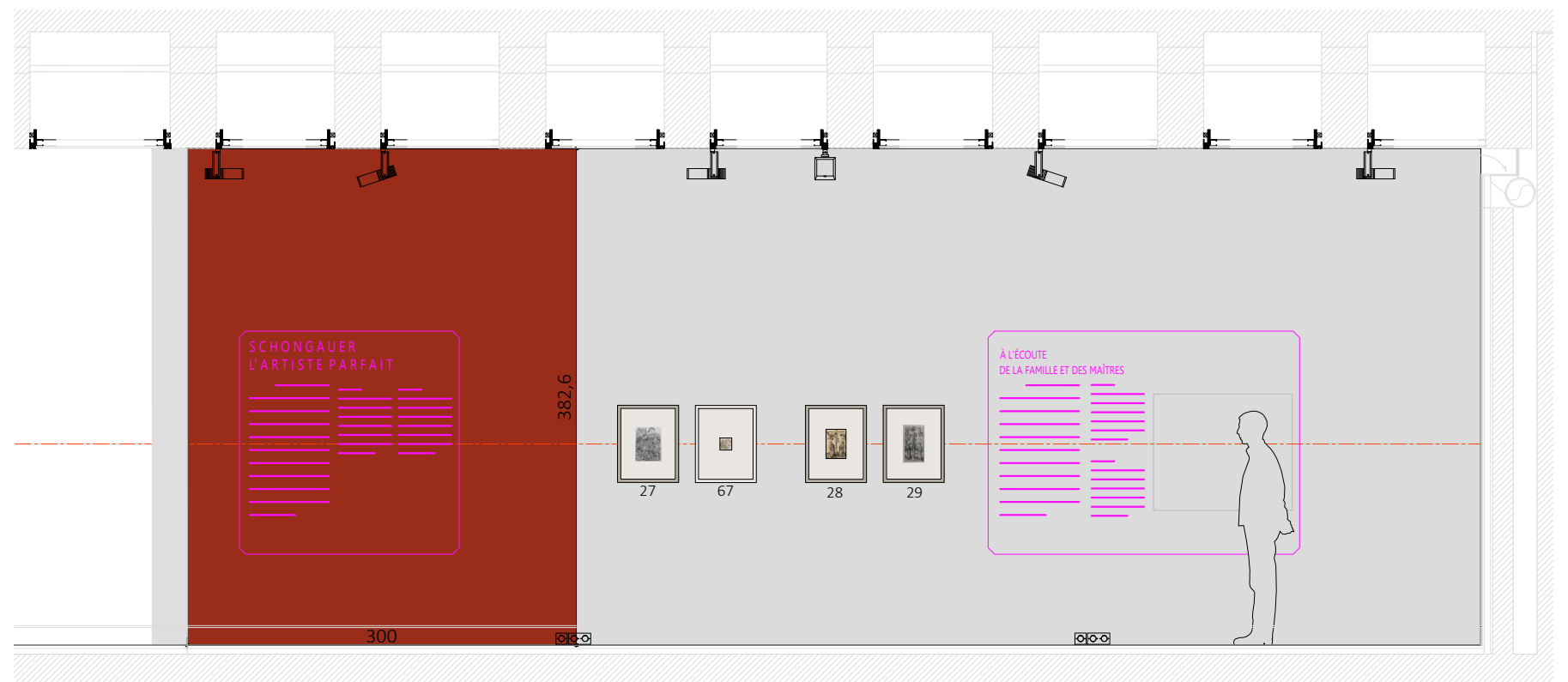

Élévation C

NOTA IMPORTANT : Toutes les cotes issues de l'existant devront impérativement être vérifiées sur place par le titulaire du marché



Perrine Villemur
Service de scénographie
Direction des expositions et des éditions

Exposition MARTIN SCHONGAUER
Département des Arts Graphiques

Projet N° 26-001
Mezzanine Napoléon

1-1 A l'écoute de la famille et des maîtres

échelle 1/50

DCE
11.03.25

1-1b

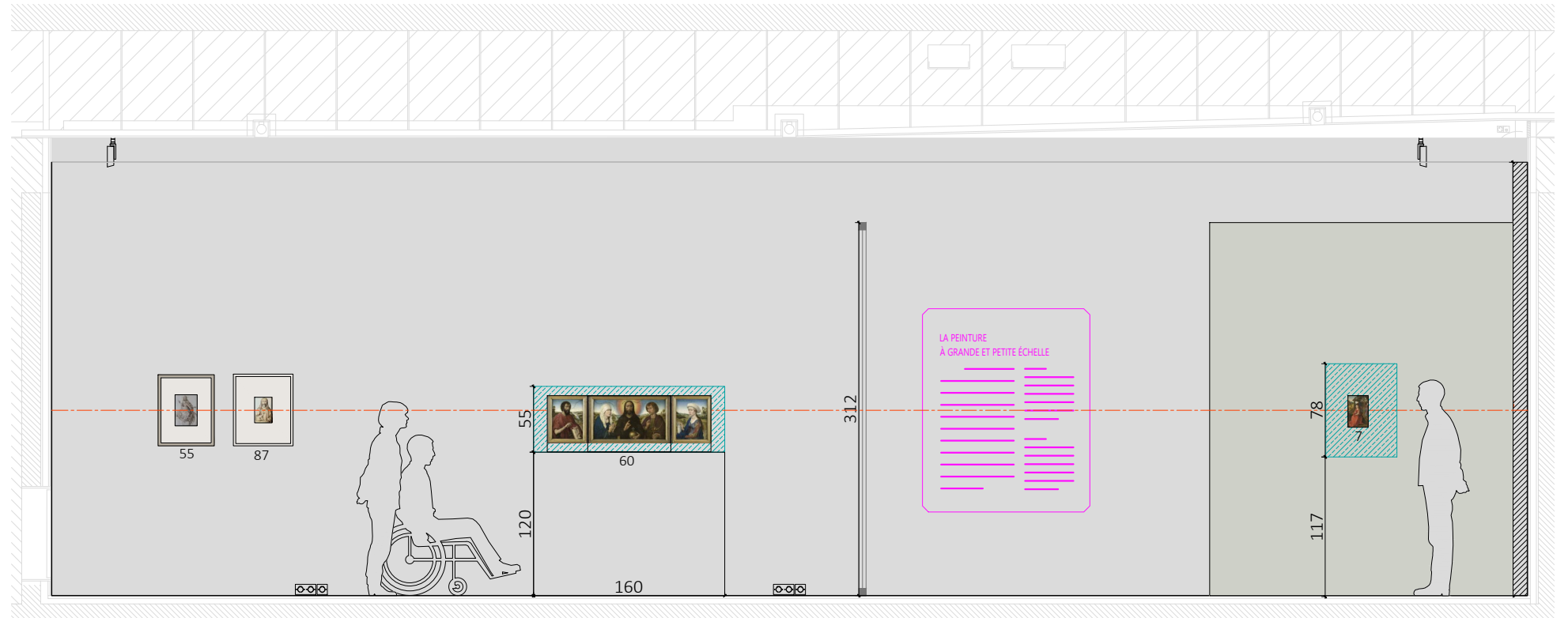
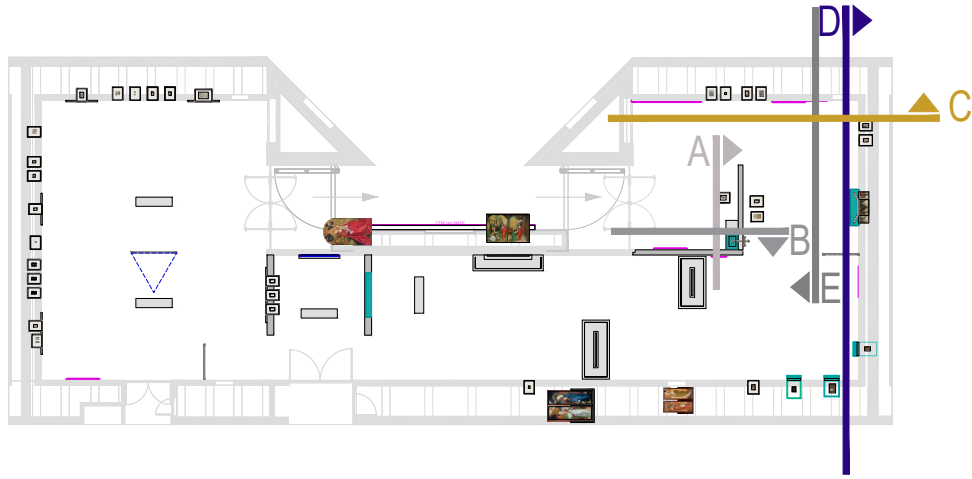

Élévation D

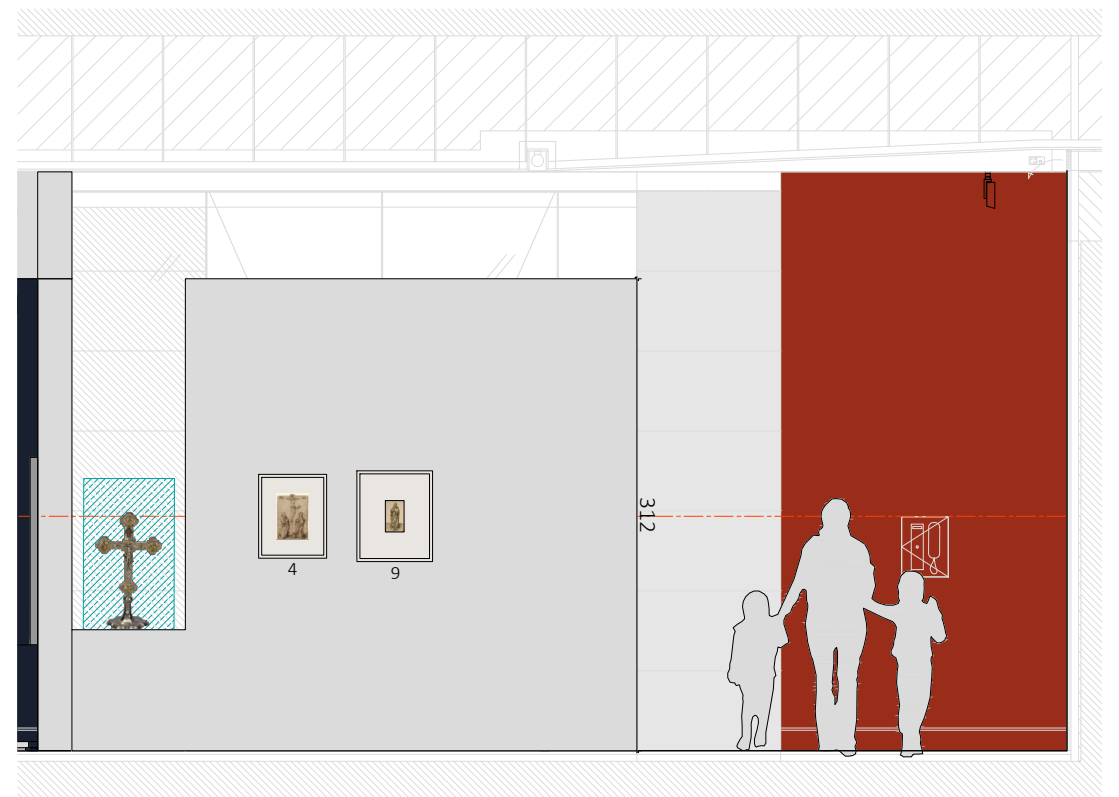

Élévation E

NOTA IMPORTANT : Toutes les cotes issues de l'existant devront impérativement être vérifiées sur place par le titulaire du marché



Perrine Villemur
Service de scénographie
Direction des expositions et des éditions

Exposition MARTIN SCHONGAUER
Département des Arts Graphiques

Projet N° 26-001
Mezzanine Napoléon

1-1 A l'écoute de la famille et des maîtres

échelle 1/50

DCE
11.03.25

1-1c

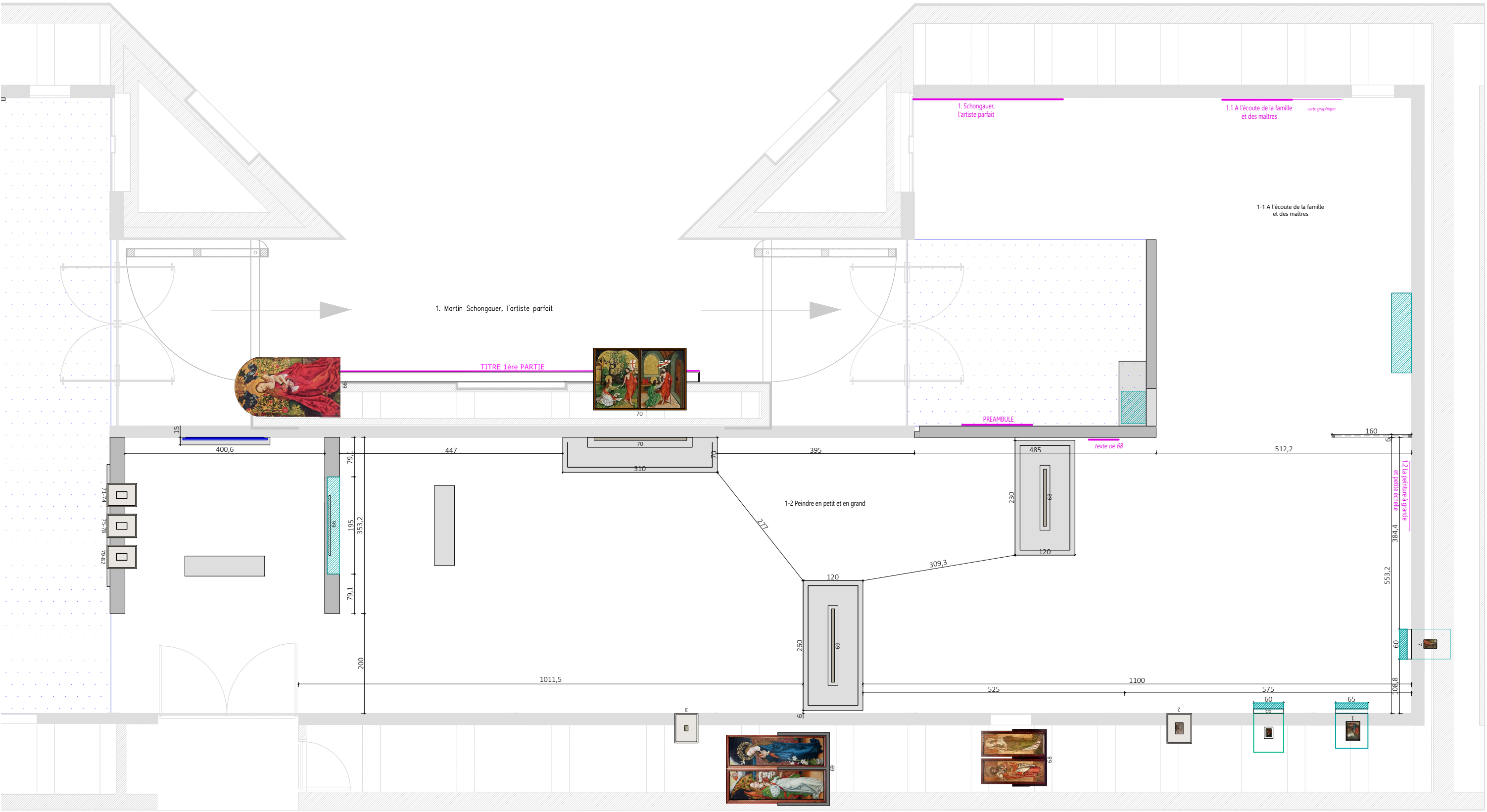

NOTA IMPORTANT : Toutes les cotes issues de l'existant devront impérativement être vérifiées sur place par le titulaire du marché



Perrine Villemur
Service de scénographie
Direction des expositions et des éditions

Exposition MARTIN SCHONGAUER
Département des Arts Graphiques

Projet N° 26-001
Mezzanine Napoléon

1-2 Peindre en petit et en grand

échelle 1/75

DCE
11.03.25

1-2

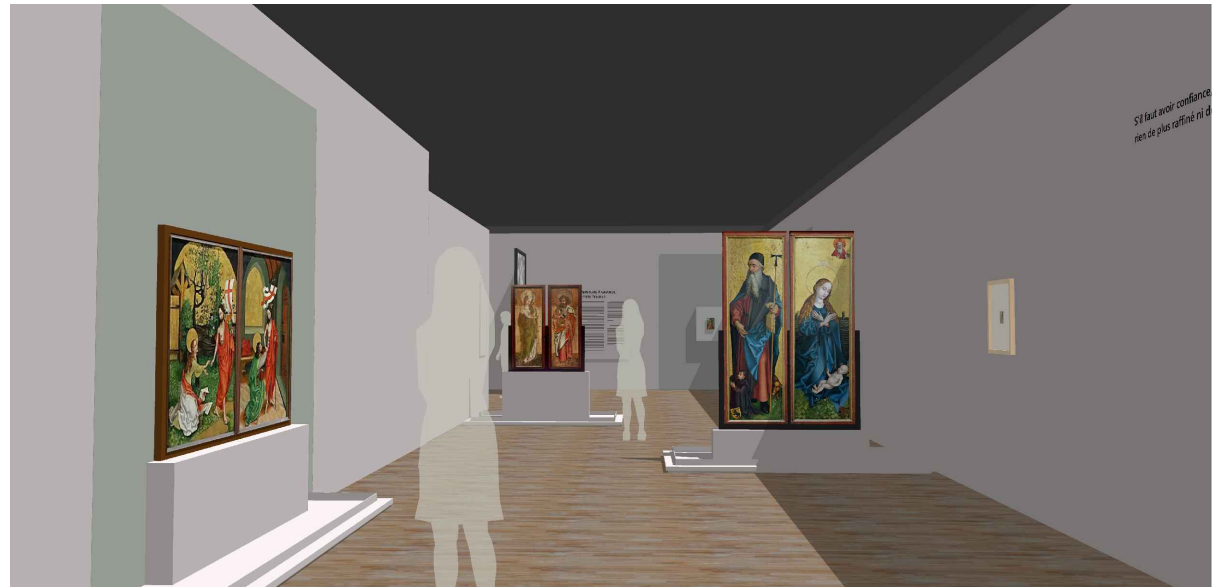
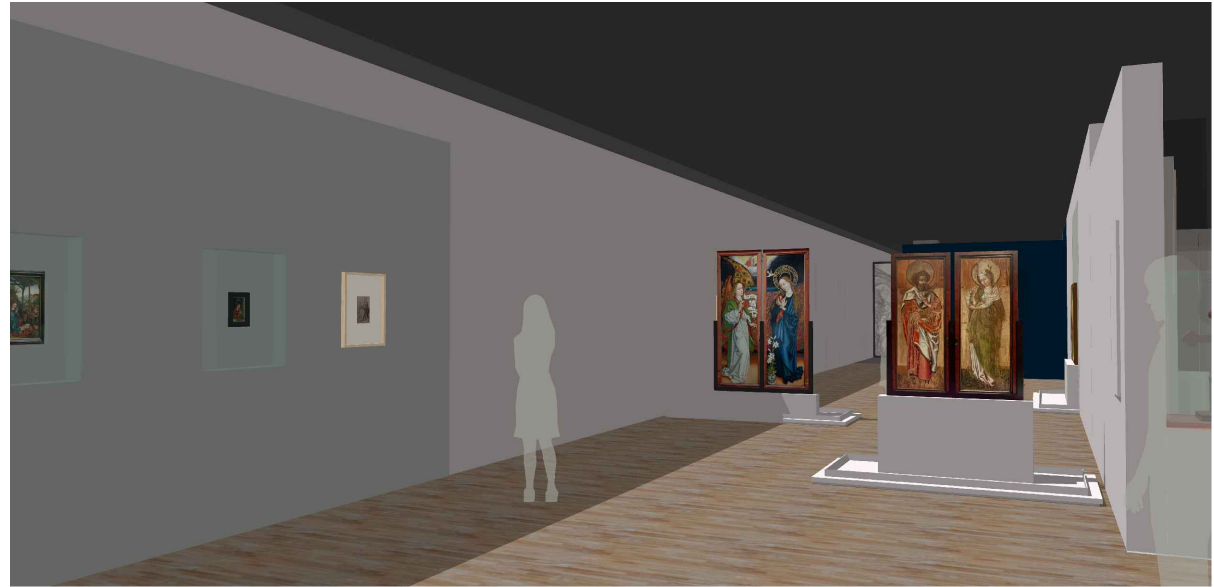
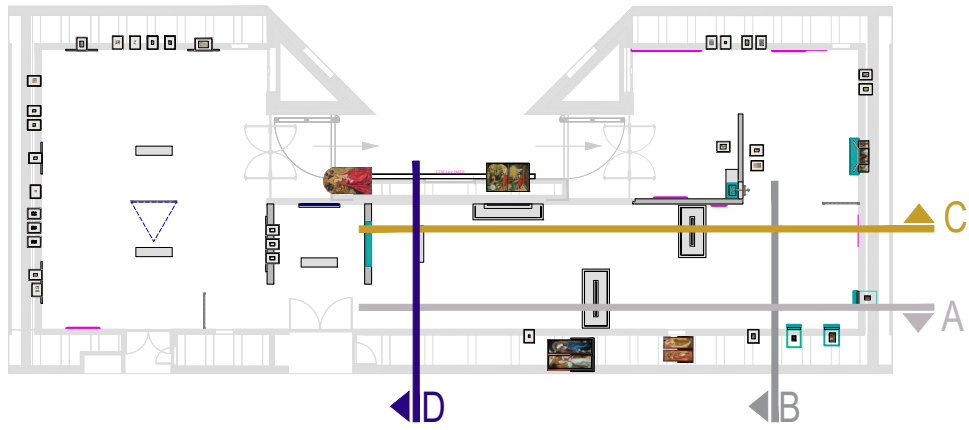

NOTA IMPORTANT : Toutes les cotes issues de l'existant devront impérativement être vérifiées sur place par le titulaire du marché



Perrine Villemur
Service de scénographie
Direction des expositions et des éditions

Exposition MARTIN SCHONGAUER
Département des Arts Graphiques

Projet N° 26-001
Mezzanine Napoléon

1-2 Peindre en petit et en grand

DCE
11.03.25

1-2a

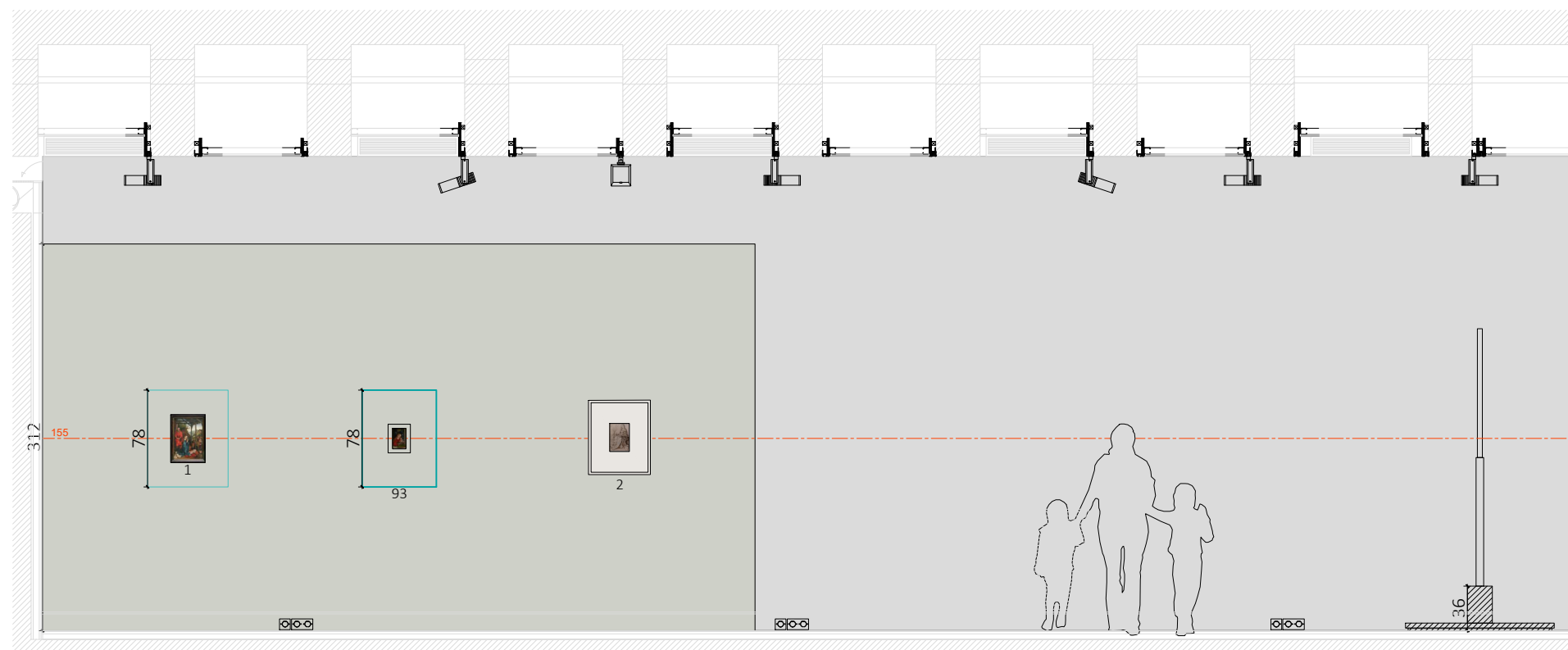
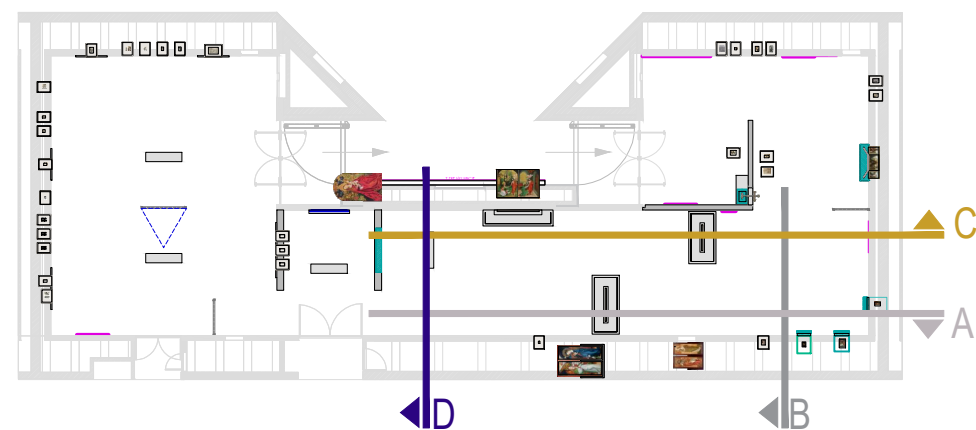

Élévation A

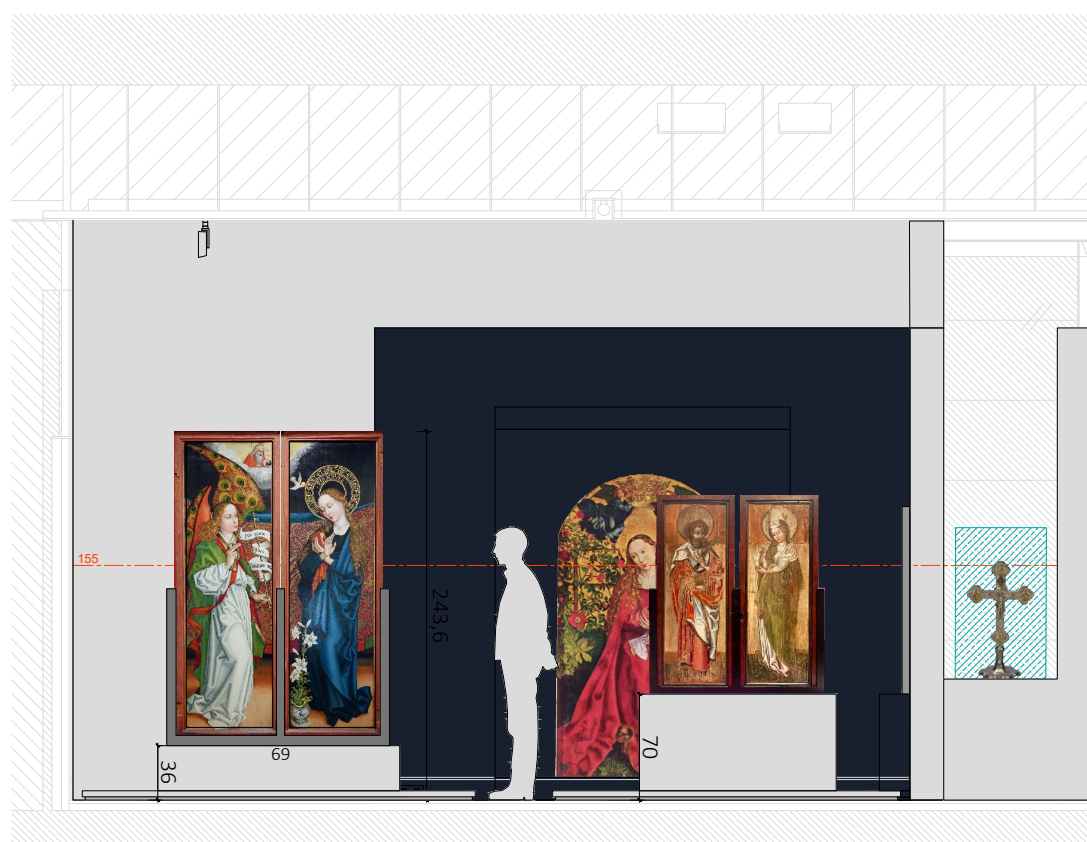

Élévation B

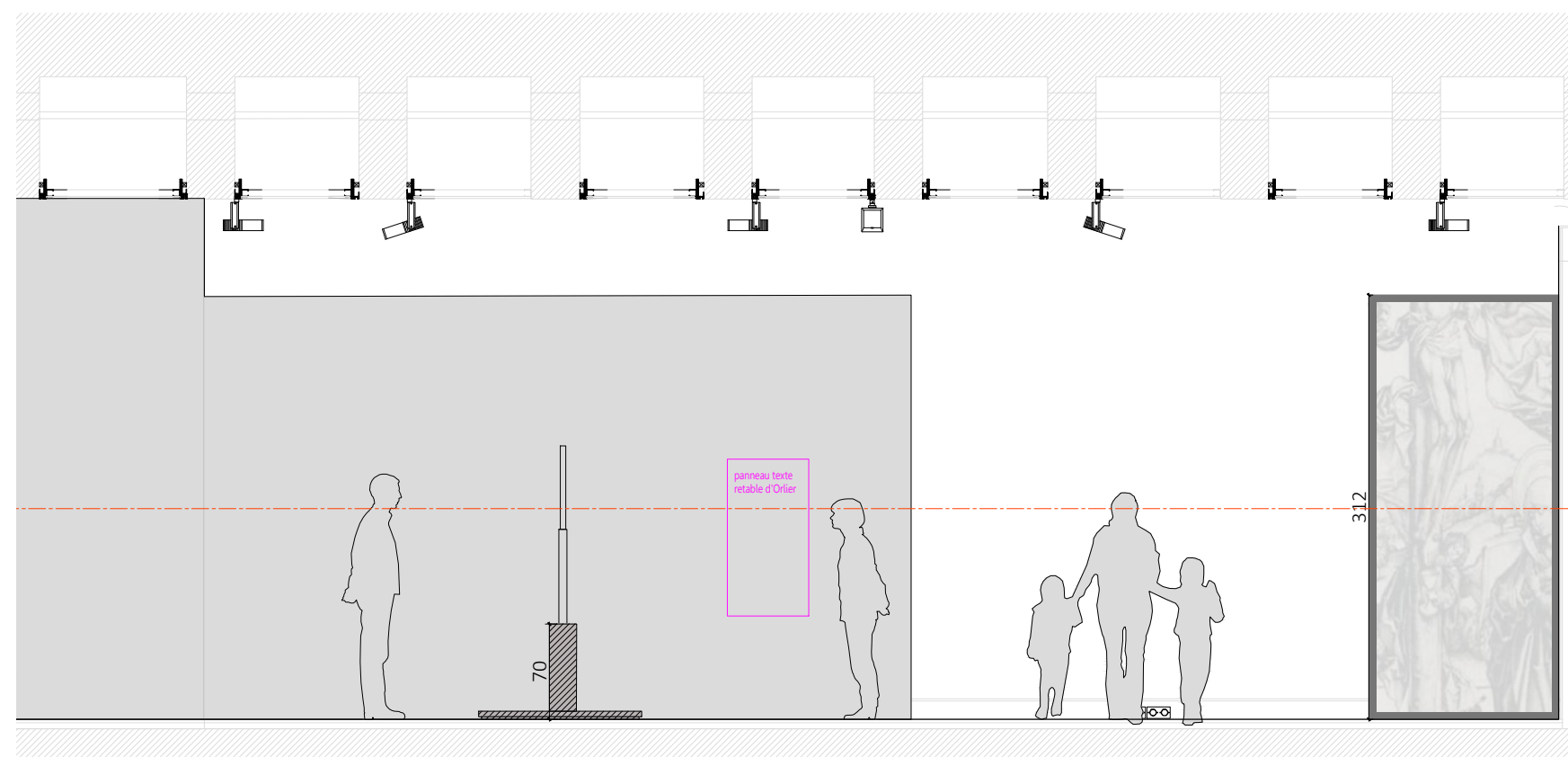

Élévation C

NOTA IMPORTANT : Toutes les cotes issues de l'existant devront impérativement être vérifiées sur place par le titulaire du marché



Perrine Villemur
Service de scénographie
Direction des expositions et des éditions

Exposition MARTIN SCHONGAUER
Département des Arts Graphiques

Projet N° 26-001
Mezzanine Napoléon

1-2 Peindre en petit et en grand

échelle 1/50

DCE
11.03.25

1-2b

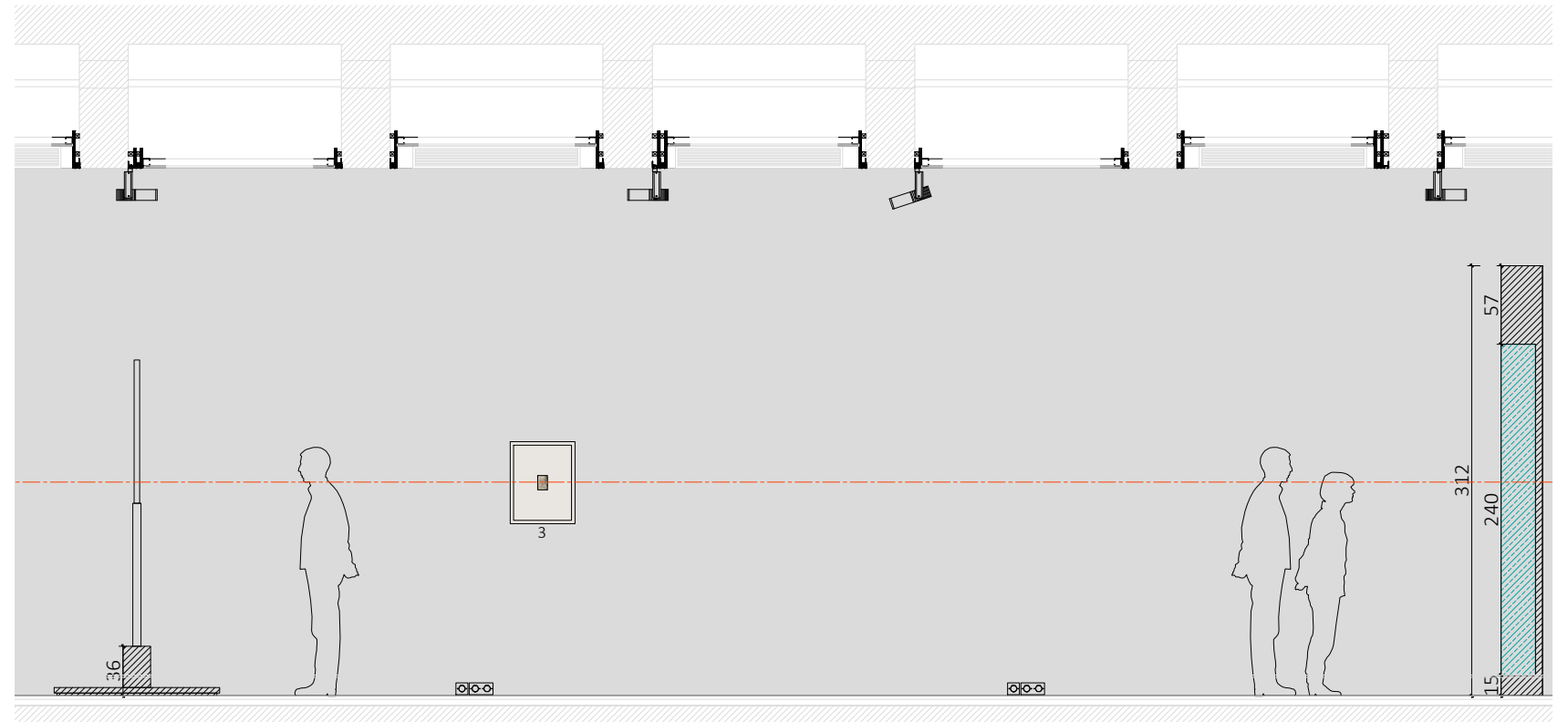
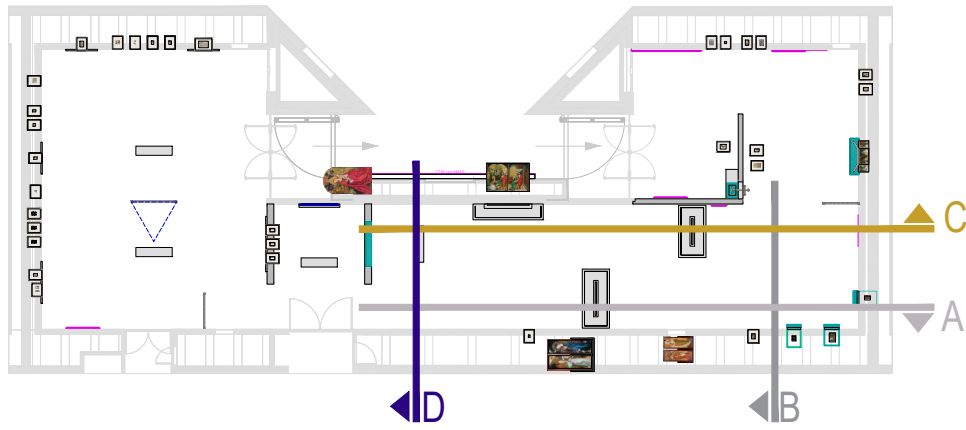

Élévation A



Élévation C



Élévation D

NOTA IMPORTANT : Toutes les cotes issues de l'existant devront impérativement être vérifiées sur place par le titulaire du marché



Perrine Villemur
Service de scénographie
Direction des expositions et des éditions

Exposition MARTIN SCHONGAUER
Département des Arts Graphiques

Projet N° 26-001
Mezzanine Napoléon

1-2 Peindre en petit et en grand

échelle 1/50

DCE
11.03.25

1-2c

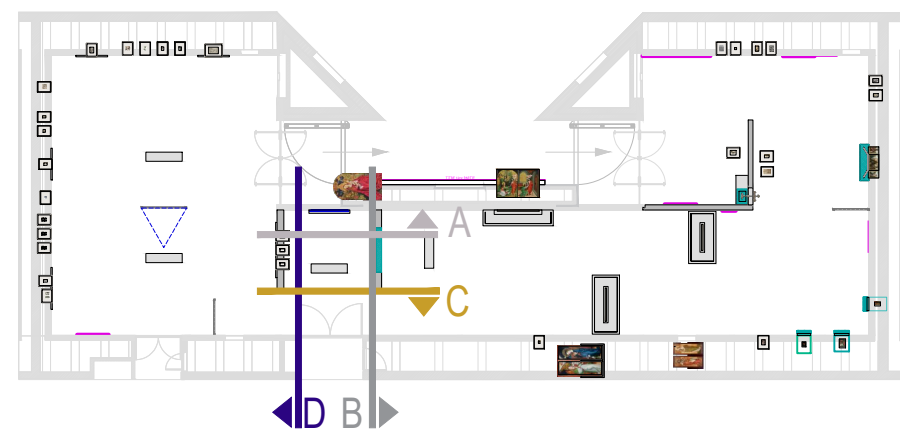

Ecran Samsung QB75R 75 pouces
en applique sur mur existant (hors marché)

STELE S1 - LOT AGENCEMENT
dim. H 97cm x l 180 x 15 cm ep.
avec trappe accès technique
fermeture carré pompier sur le côté

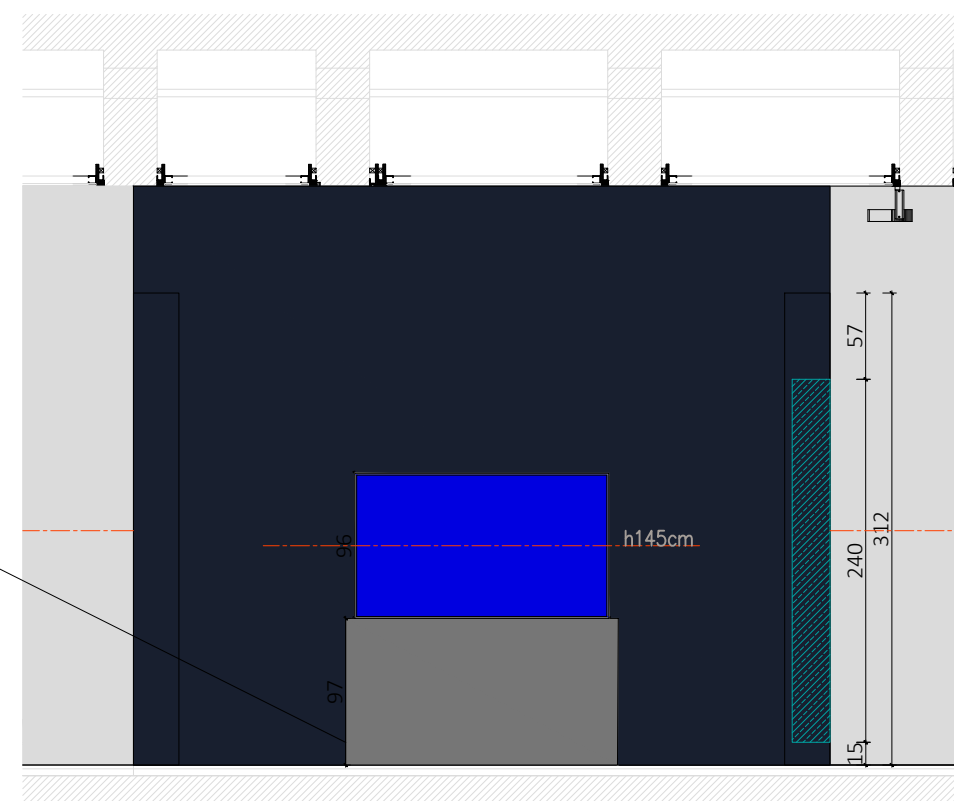

Élévation A

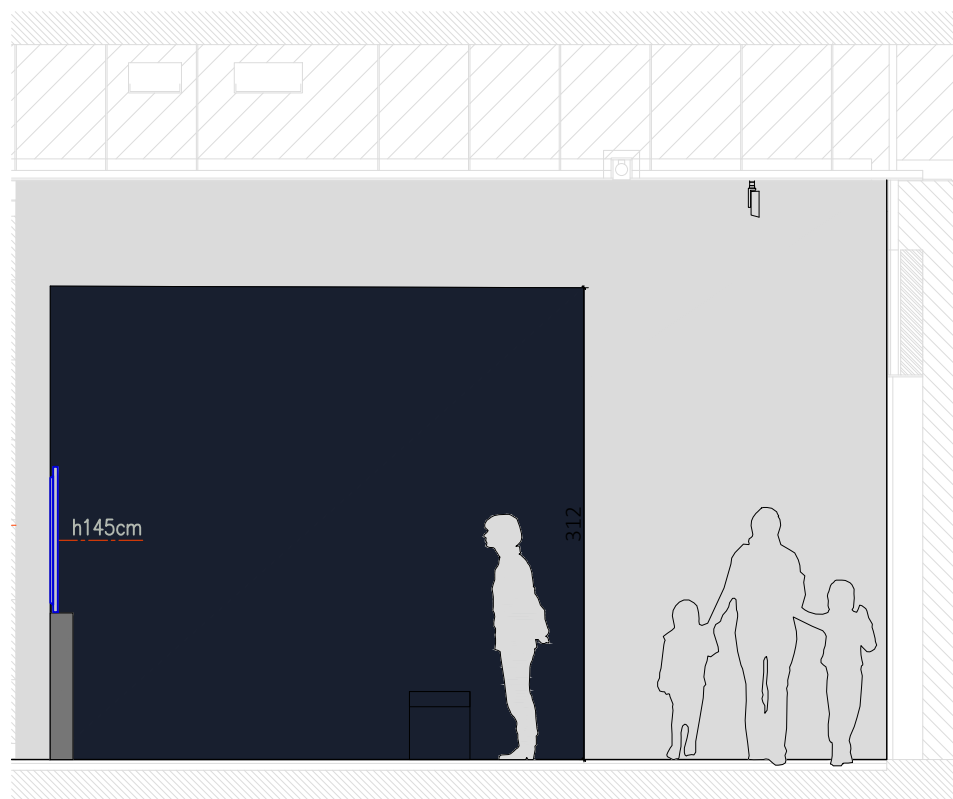

Élévation B

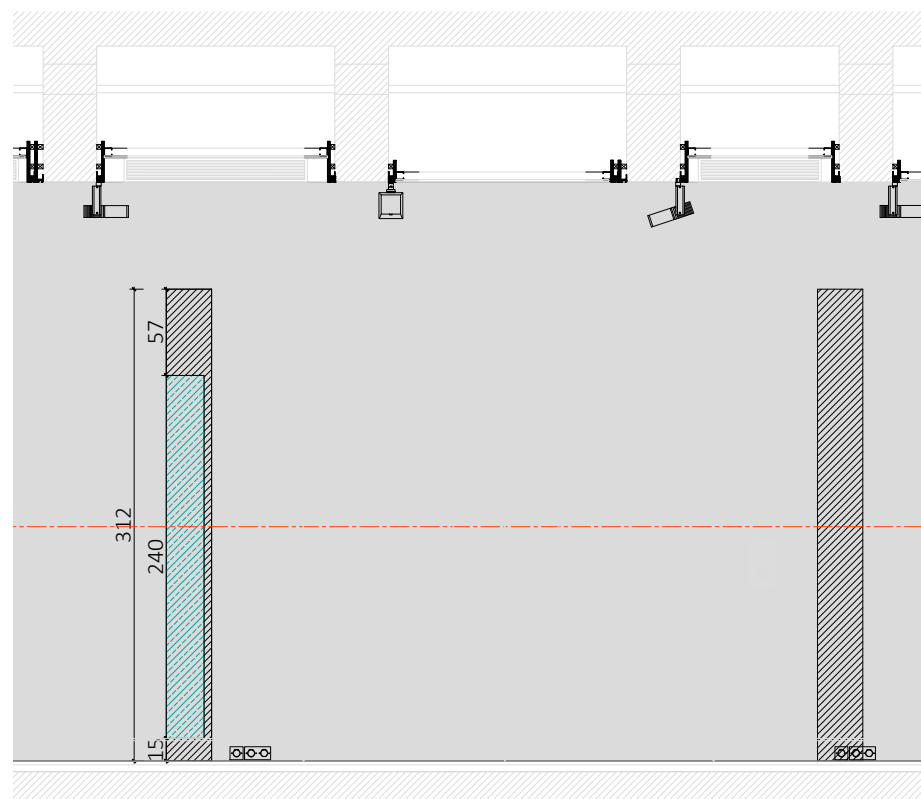

Élévation C

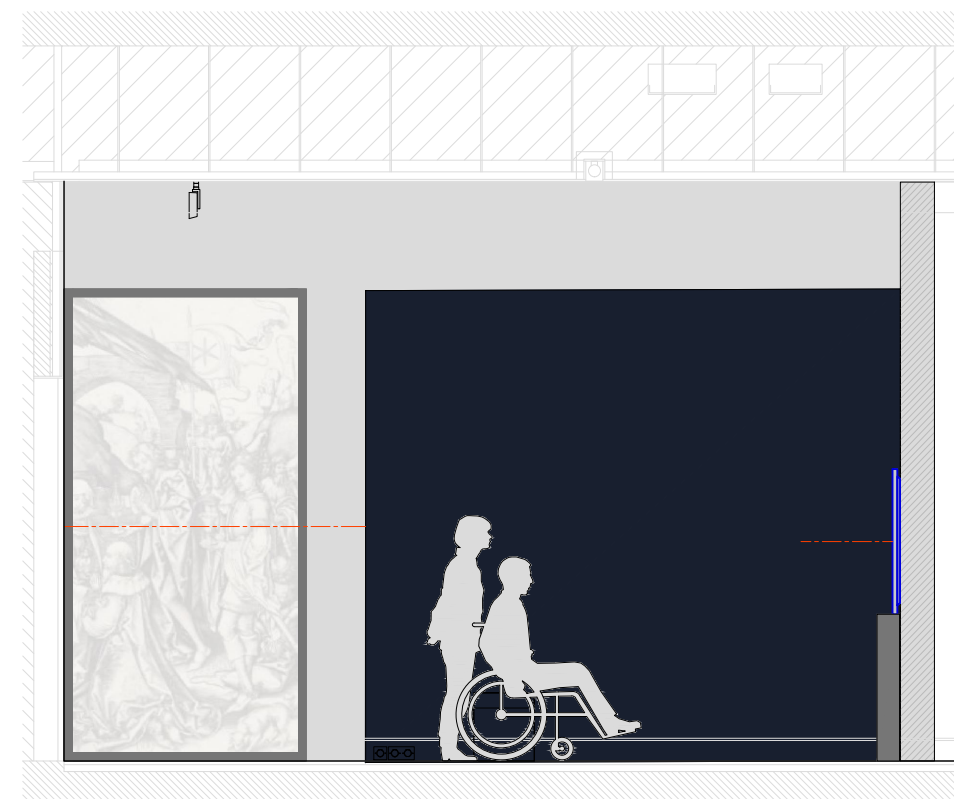

Élévation D

NOTA IMPORTANT : Toutes les cotes issues de l'existant devront impérativement être vérifiées sur place par le titulaire du marché



Perrine Villemur
Service de scénographie
Direction des expositions et des éditions

Exposition MARTIN SCHONGAUER
Département des Arts Graphiques

Projet N° 26-001
Mezzanine Napoléon

1-2 Peindre en petit et en grand

échelle 1/50

DCE
11.03.25

1-2d



1.3 Séduction et érudition

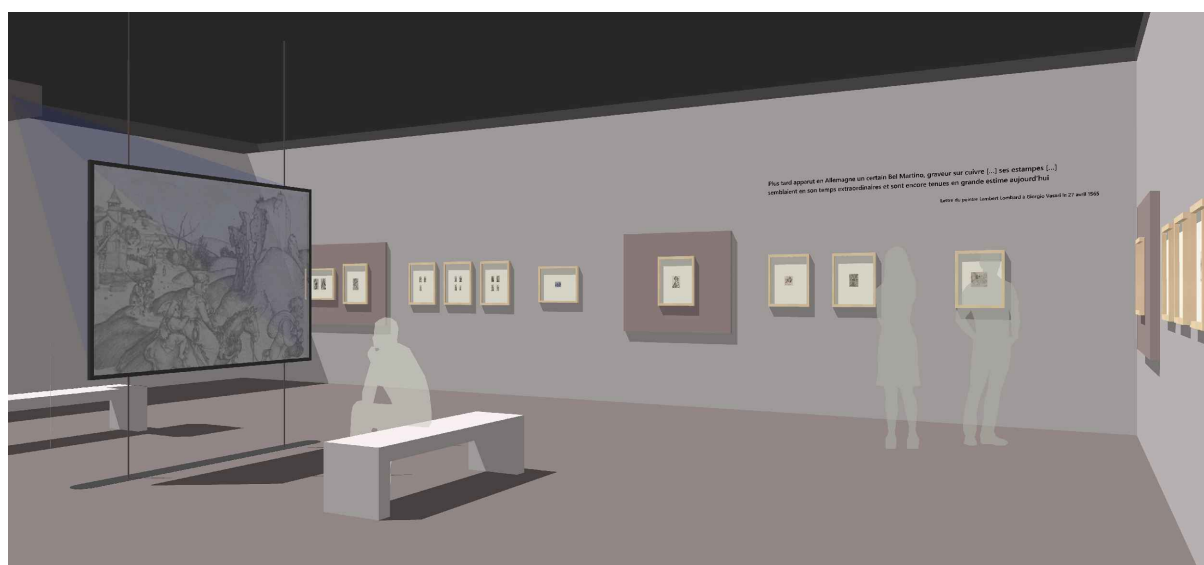
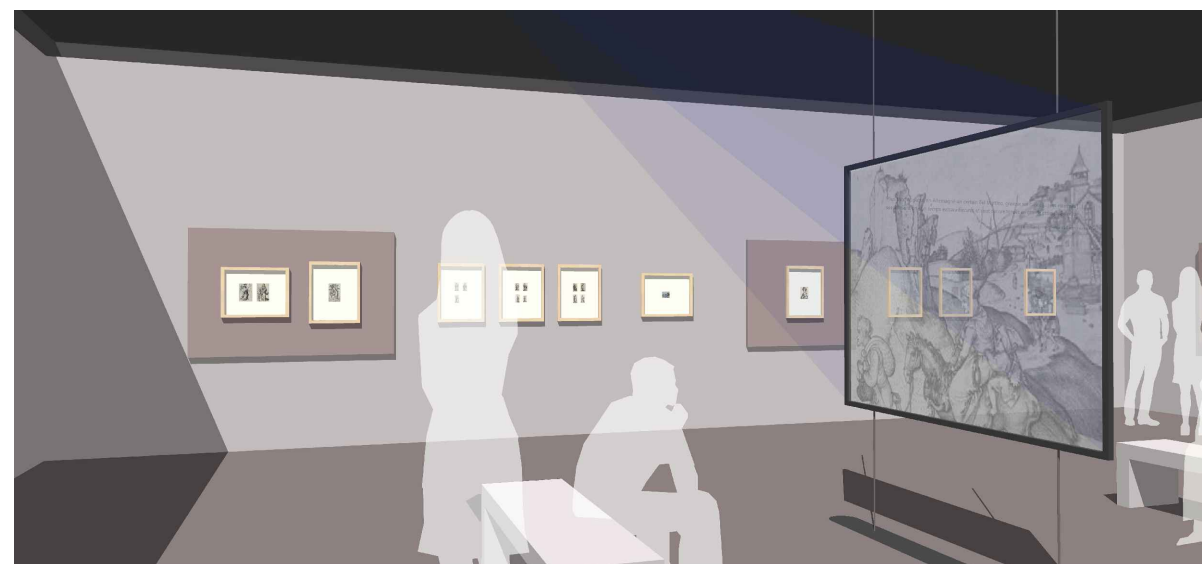
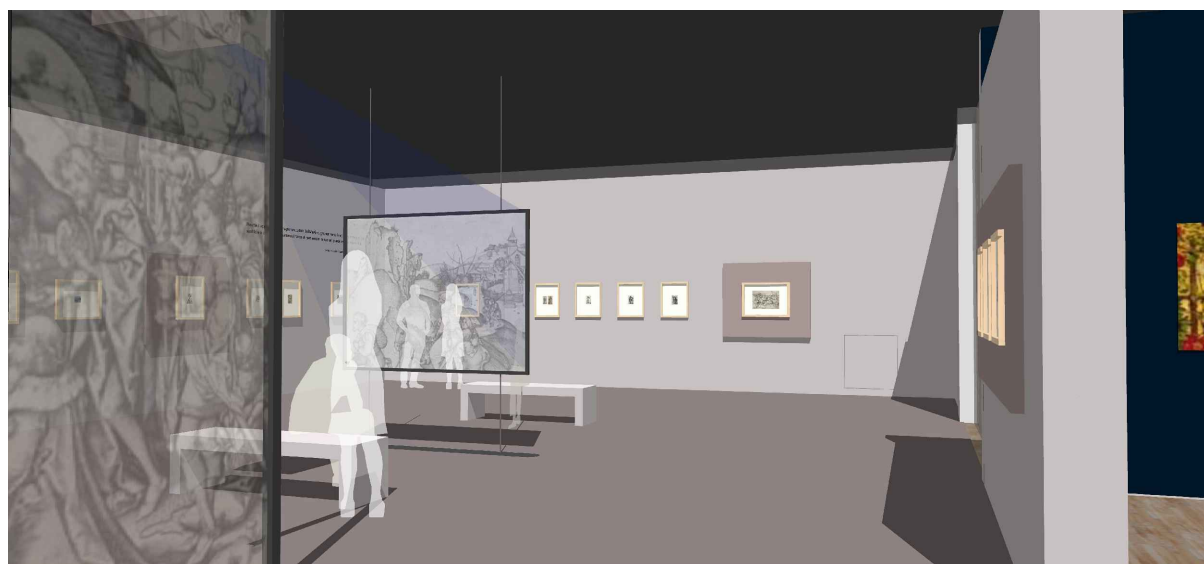
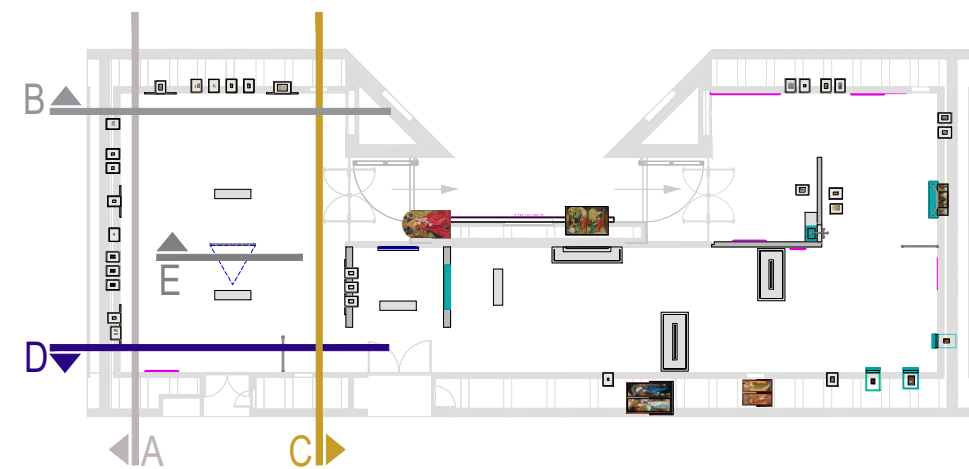

NOTA IMPORTANT : Toutes les cotes issues de l'existant devront impérativement être vérifiées sur place par le titulaire du marché



Perrine Villemur
Service de scénographie
Direction des expositions et des éditions

Exposition MARTIN SCHONGAUER
Département des Arts Graphiques

Projet N° 26-001
Mezzanine Napoléon

1-3 Séduction et érudition

DCE
11.03.25

1-3a

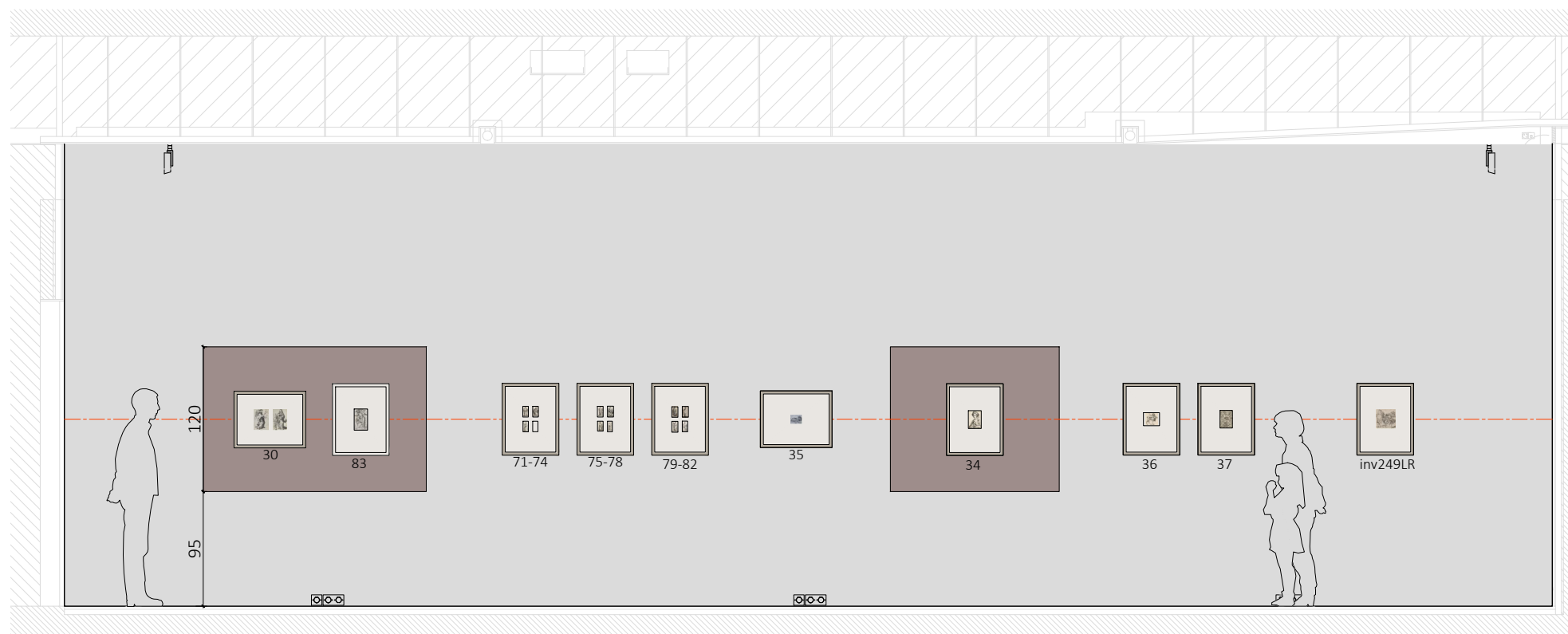
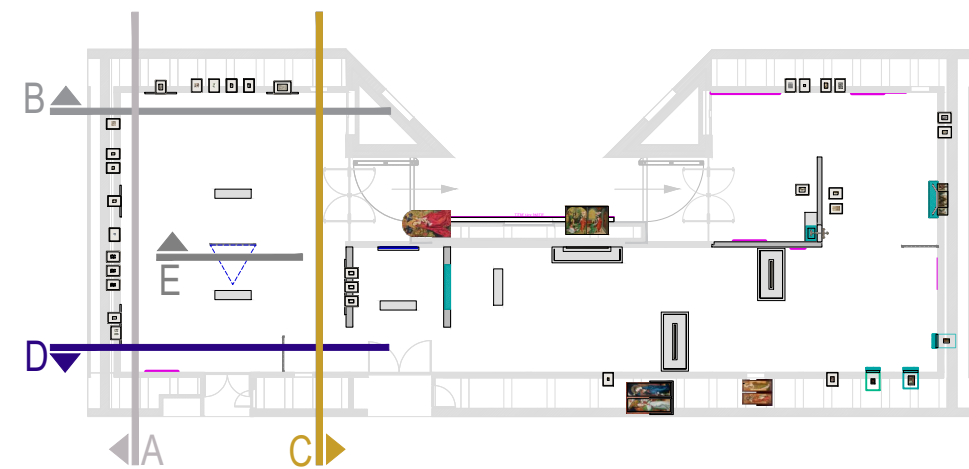

Élévation A

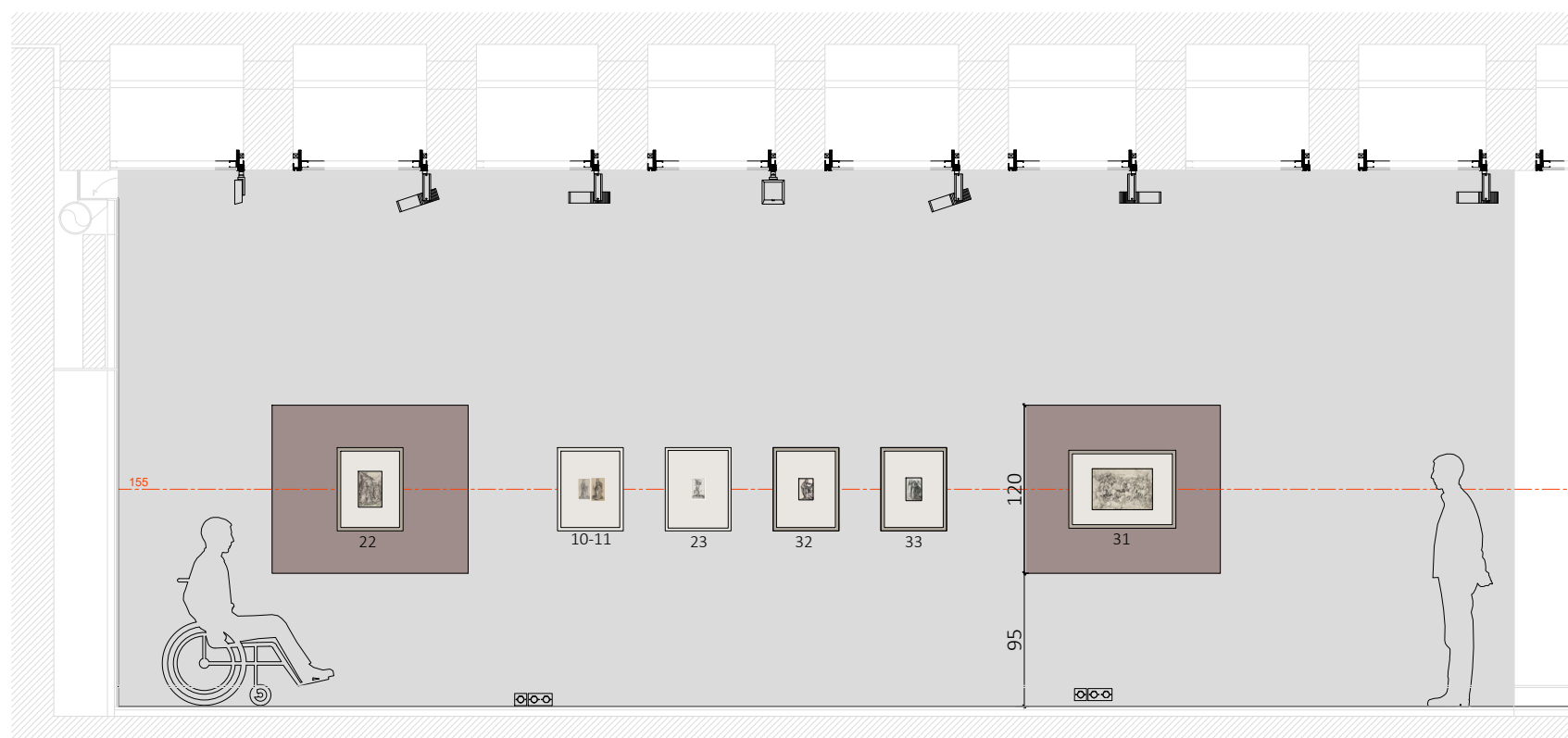

Élévation B

NOTA IMPORTANT : Toutes les cotes issues de l'existant devront impérativement être vérifiées sur place par le titulaire du marché



Perrine Villemur
Service de scénographie
Direction des expositions et des éditions

Exposition MARTIN SCHONGAUER
Département des Arts Graphiques

Projet N° 26-001
Mezzanine Napoléon

1-3 Séduction et érudition

échelle 1/50

DCE
11.03.25

1-3b

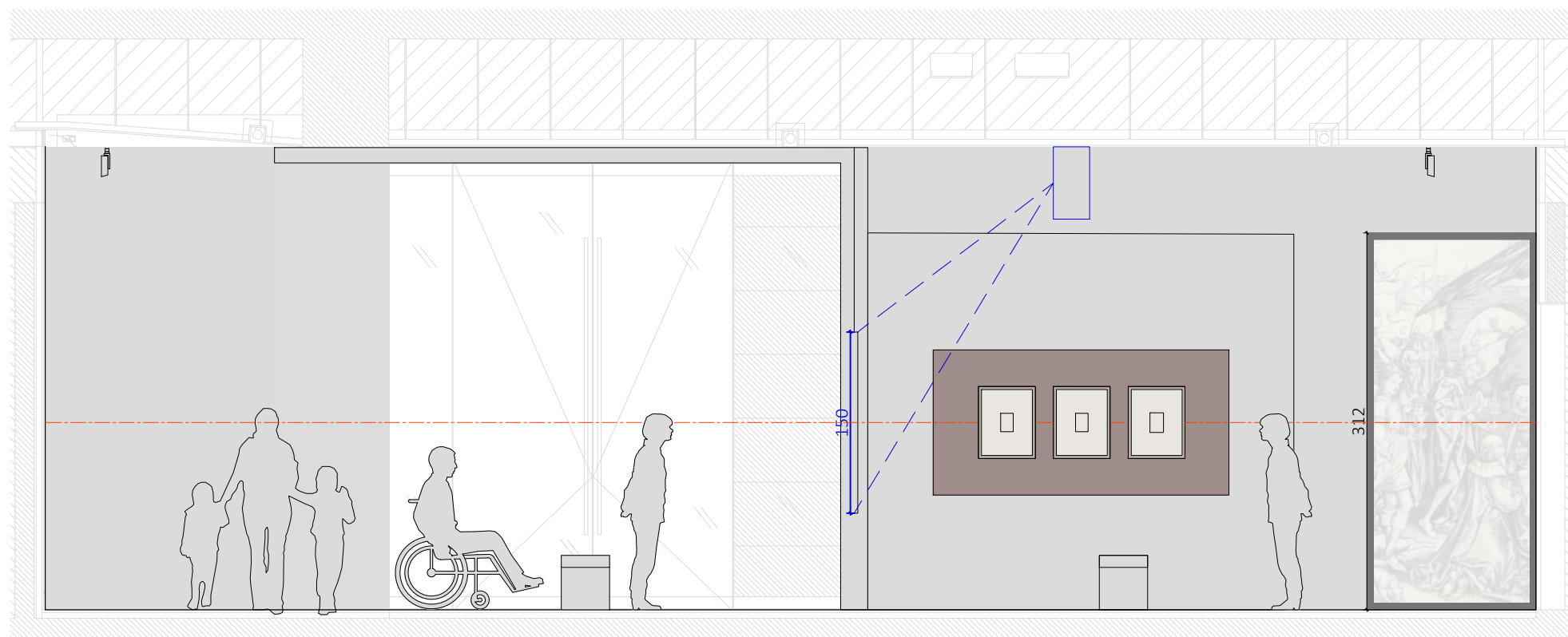
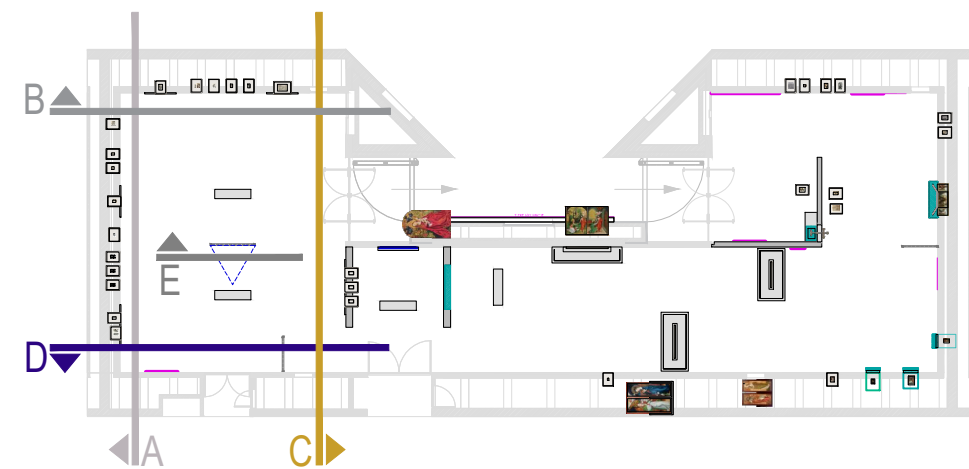

Élévation C

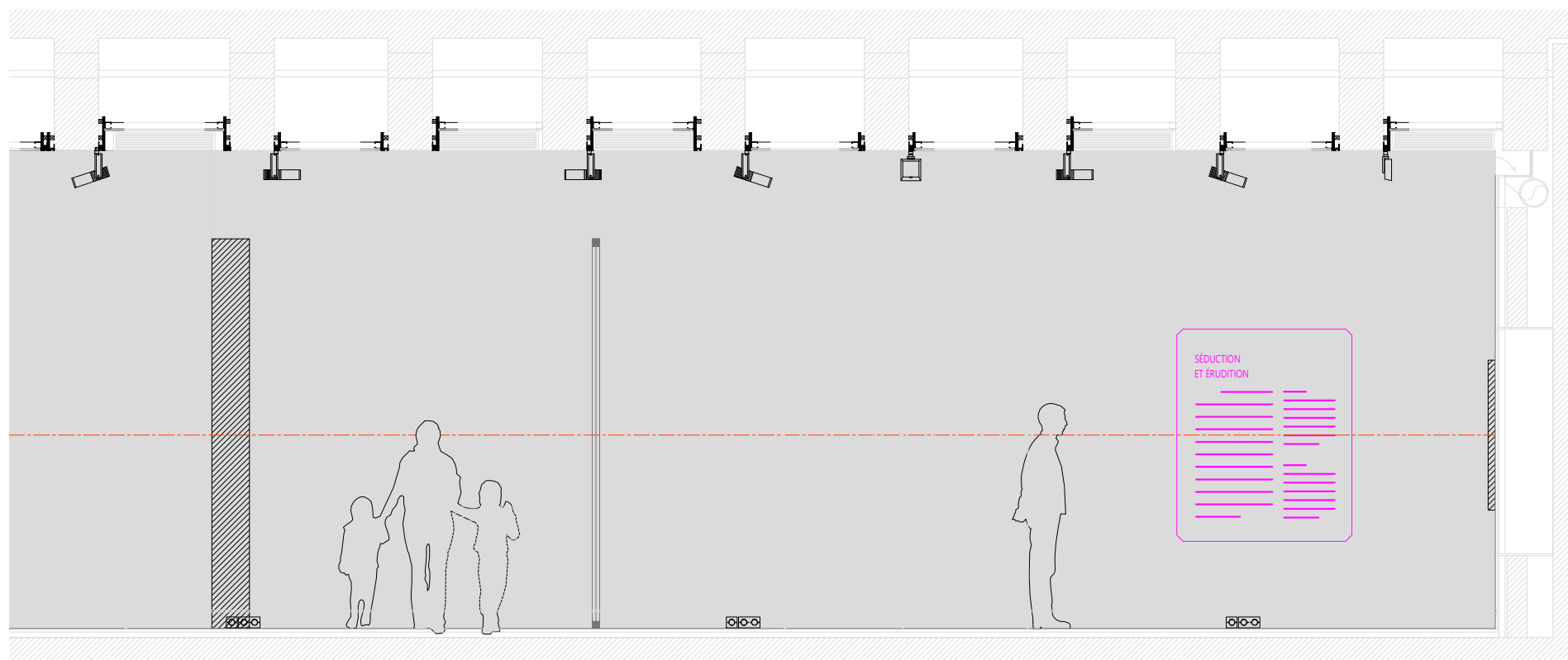

Élévation D

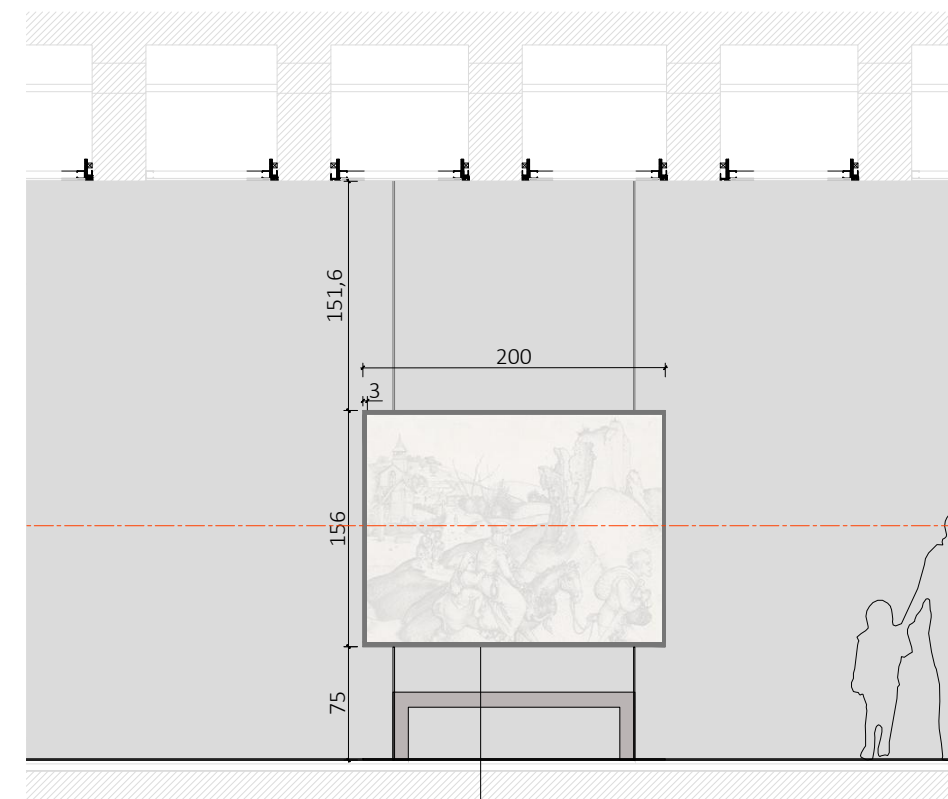

Élévation E

Vidéoprojection (hors marché)
 CADRE CMA - LOT AGENCEMENT
 dim. H 156cm x l 200 x 4 cm ép.
 prévoir suspentes et plat métal en partie basse
 (finition bords arrondis) pour stabilité de l'écran
 dimensions plat métal: 200cm long x 20cm x 5mm d'ép.

NOTA IMPORTANT : Toutes les cotes issues de l'existant devront impérativement être vérifiées sur place par le titulaire du marché



Perrine Villemur
 Service de scénographie
 Direction des expositions et des éditions

Exposition MARTIN SCHONGAUER
 Département des Arts Graphiques

Projet N° 26-001
 Mezzanine Napoléon

1-3 Séduction et érudition

échelle 1/50

DCE
 11.03.25

1-3c

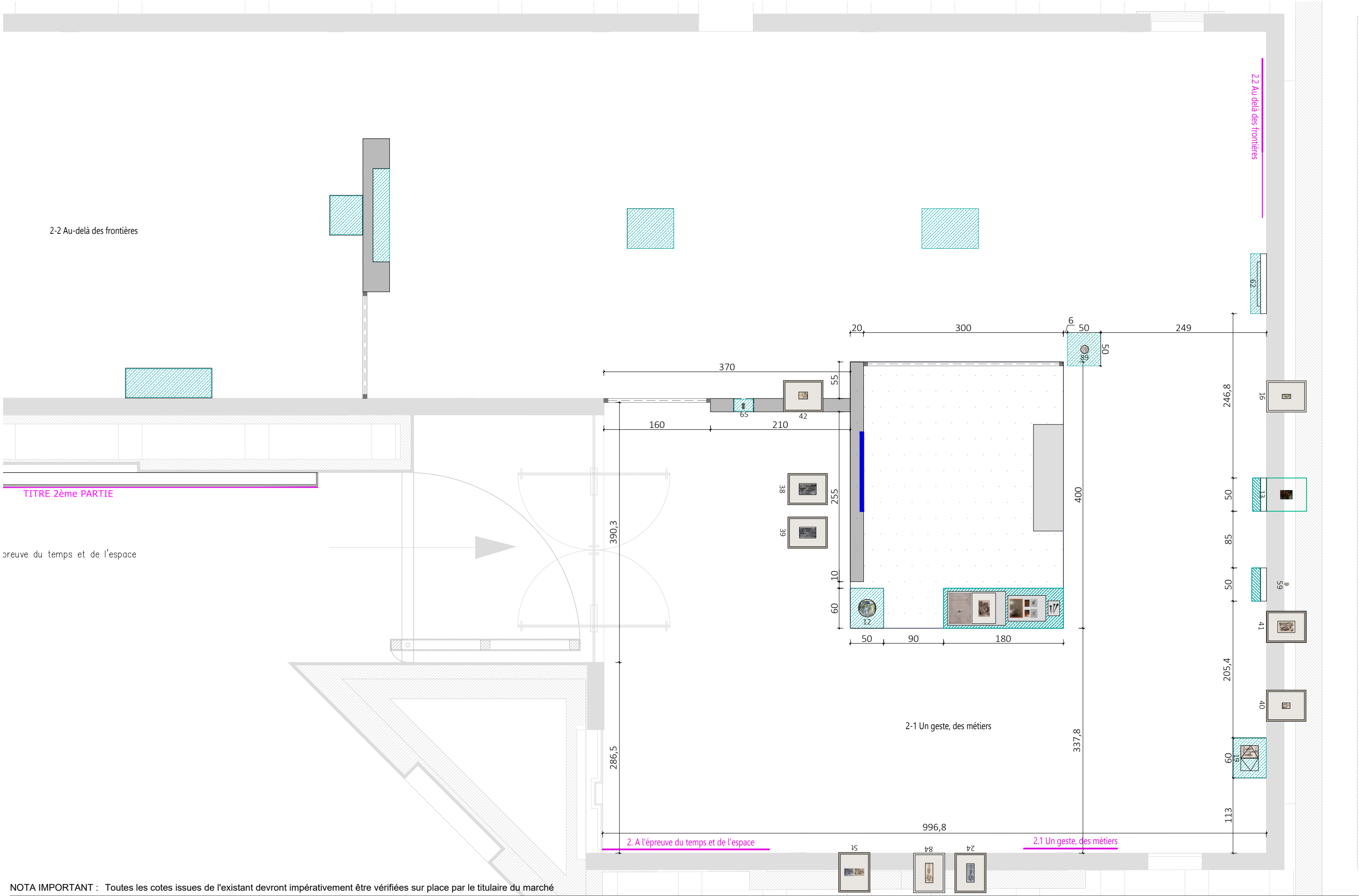

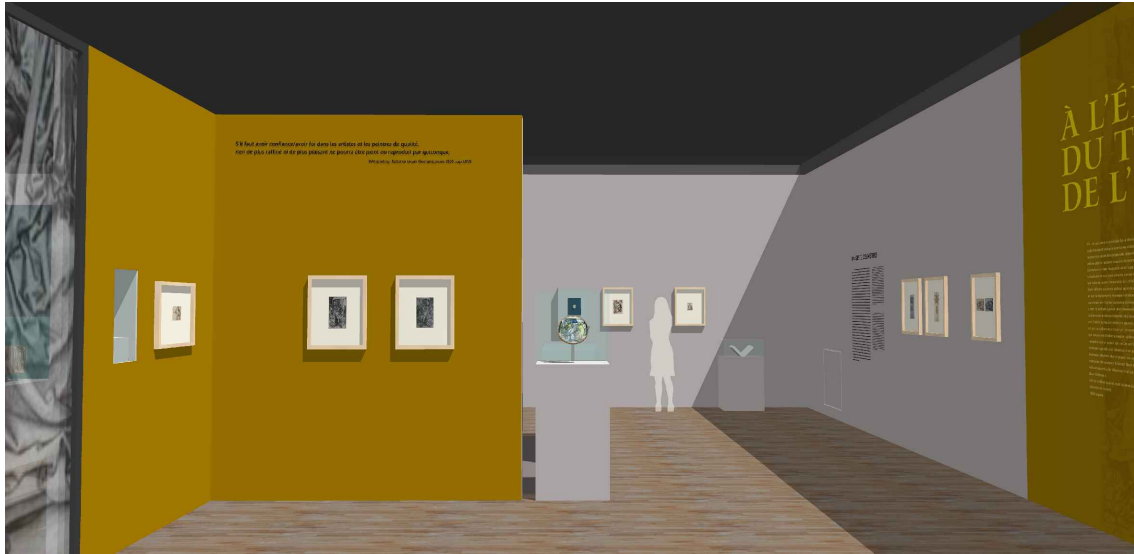
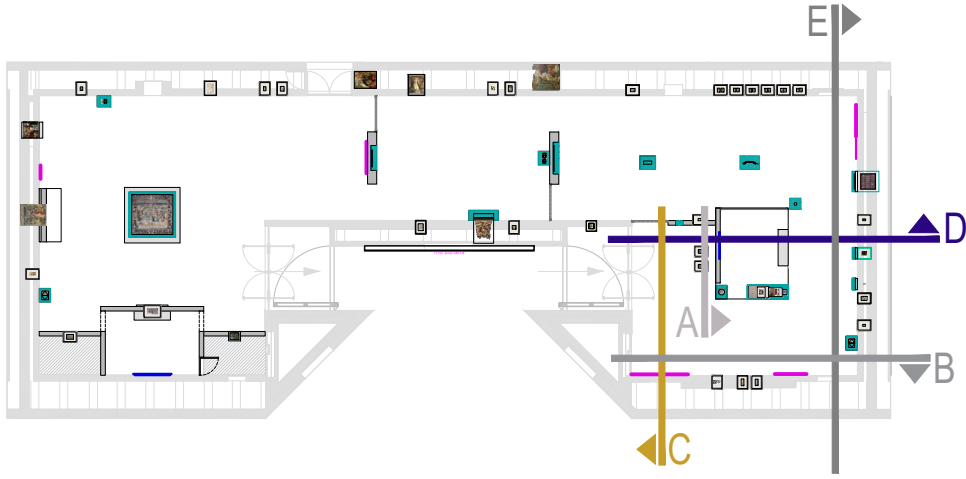

NOTA IMPORTANT : Toutes les cotes issues de l'existant devront impérativement être vérifiées sur place par le titulaire du marché



Perrine Villemur
Service de scénographie
Direction des expositions et des éditions

Exposition MARTIN SCHONGAUER
Département des Arts Graphiques

Projet N° 26-001
Mezzanine Napoléon

2-1 Un geste, des métiers

DCE
11.03.25

2-1a

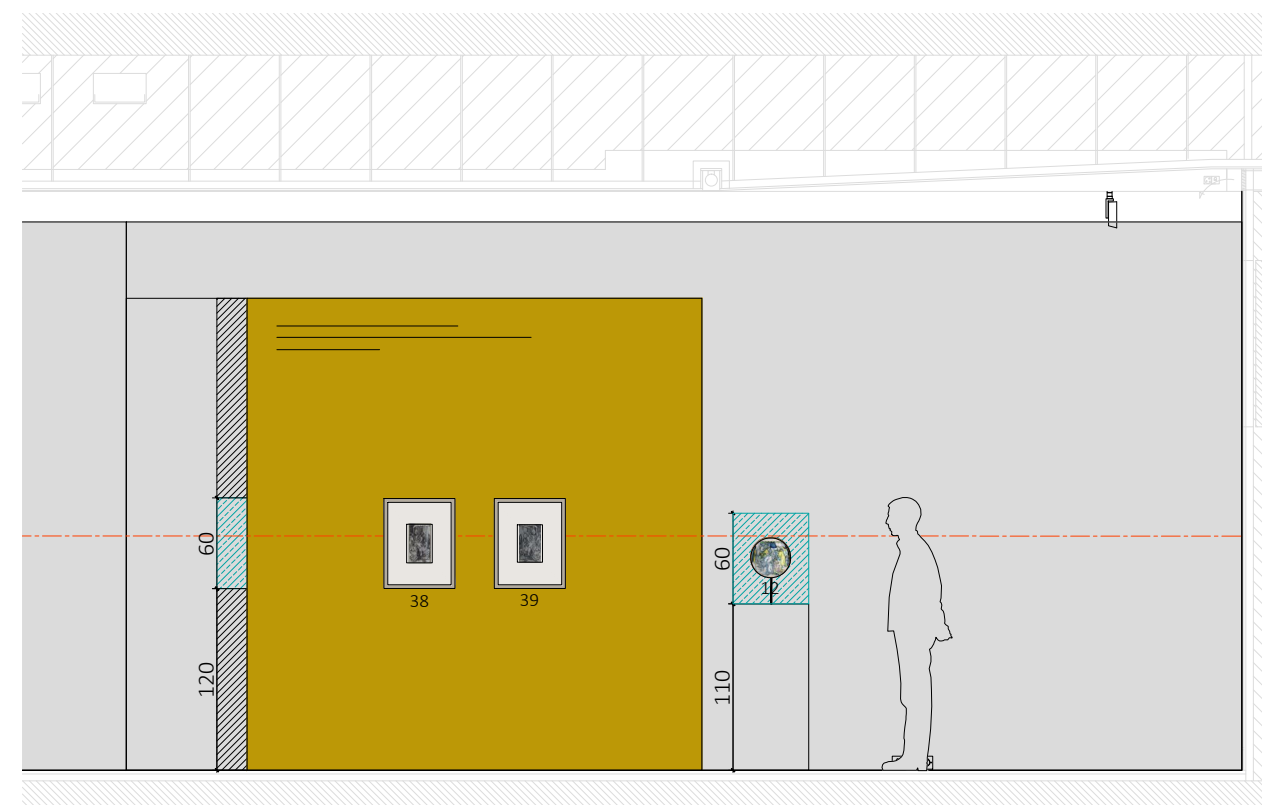
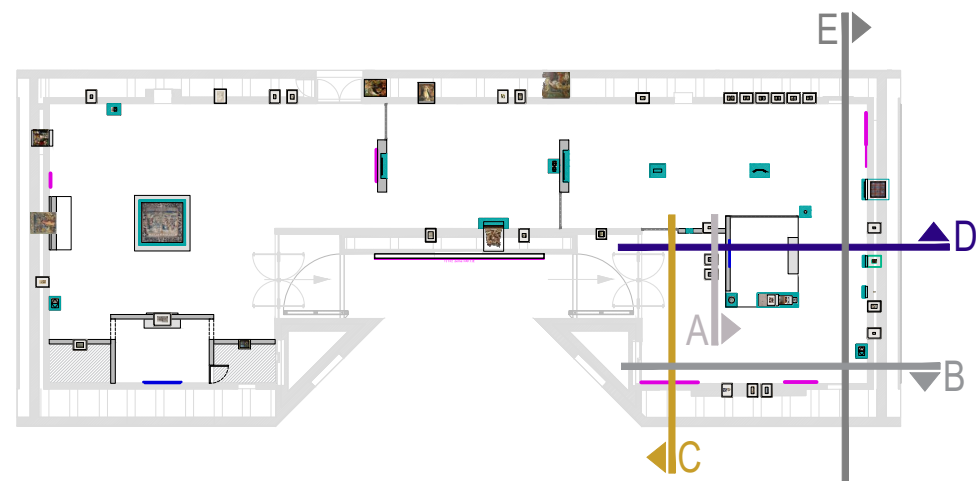

Élévation A

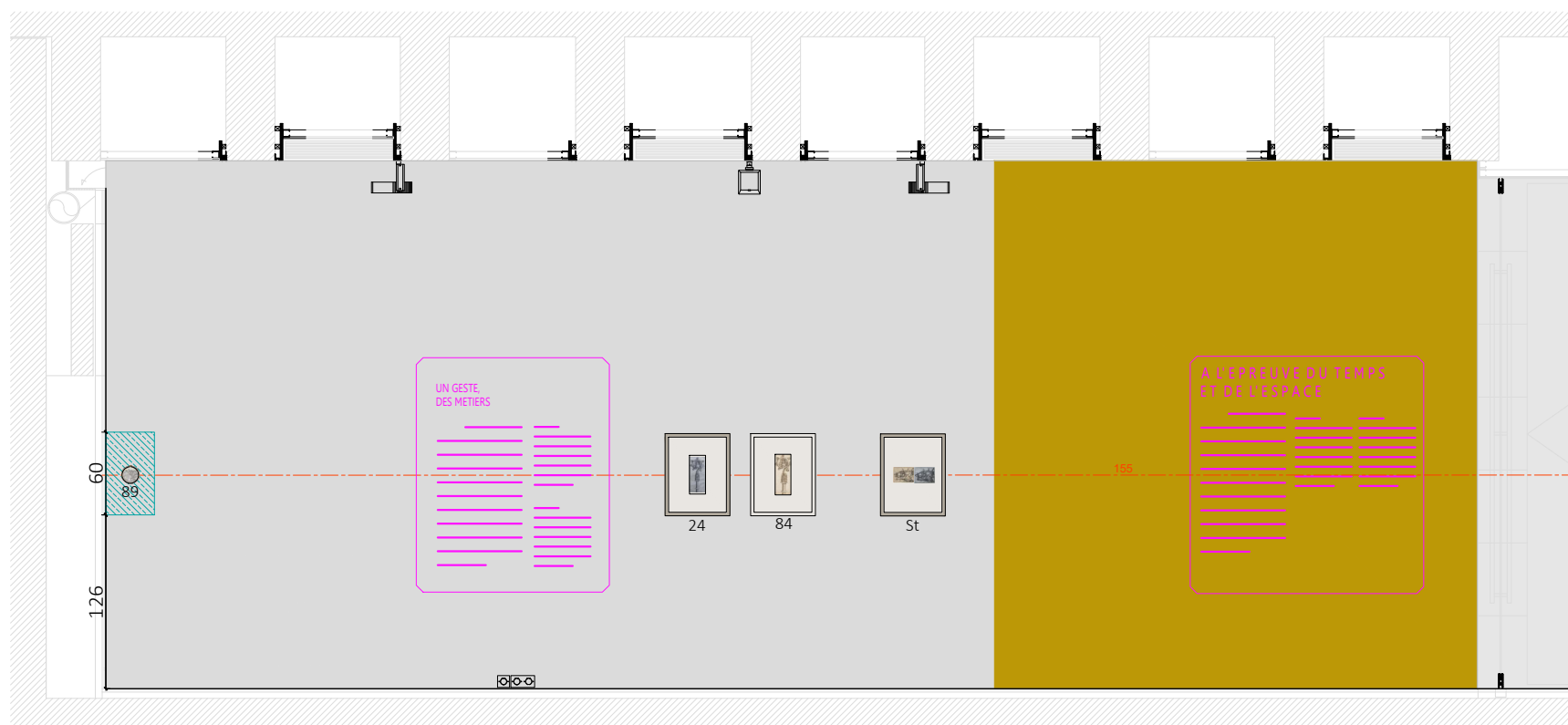

Élévation B

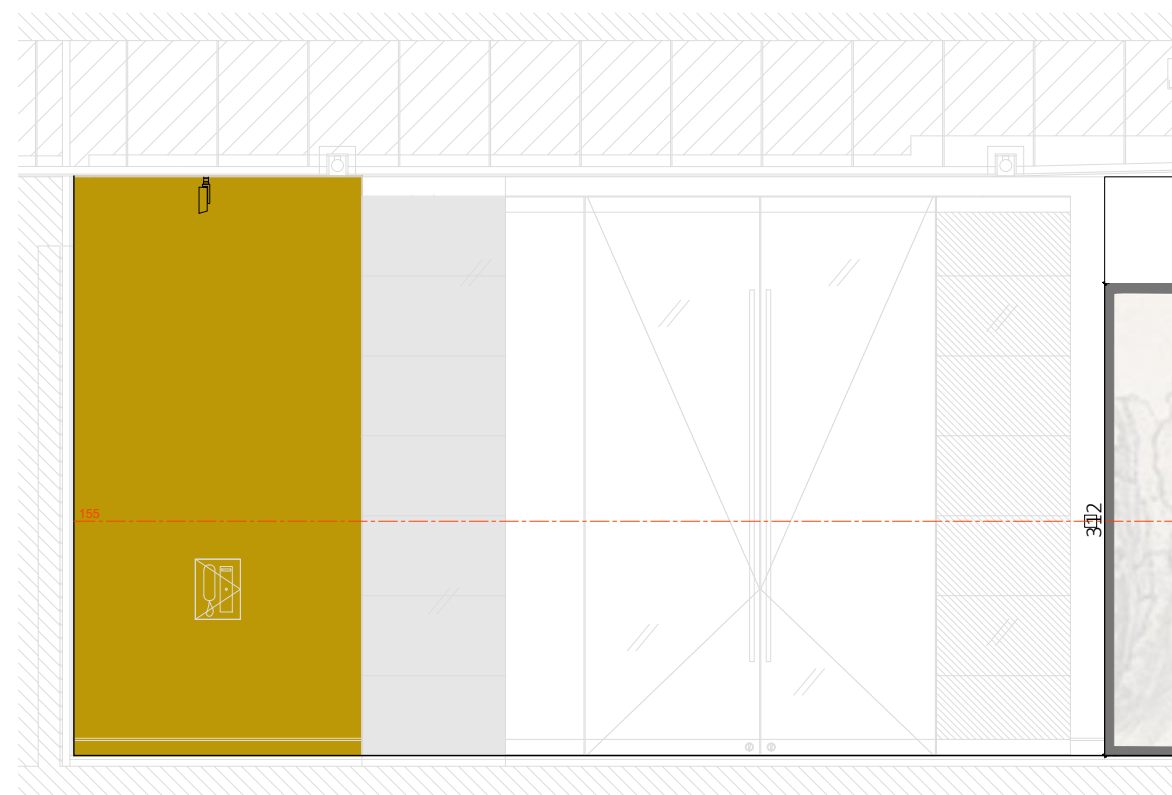

Élévation C

NOTA IMPORTANT : Toutes les cotes issues de l'existant devront impérativement être vérifiées sur place par le titulaire du marché



Perrine Villemur
Service de scénographie
Direction des expositions et des éditions

Exposition MARTIN SCHONGAUER
Département des Arts Graphiques

Projet N° 26-001
Mezzanine Napoléon

2-1 Un geste, des métiers

échelle 1/50

DCE
11.03.25

2-1b

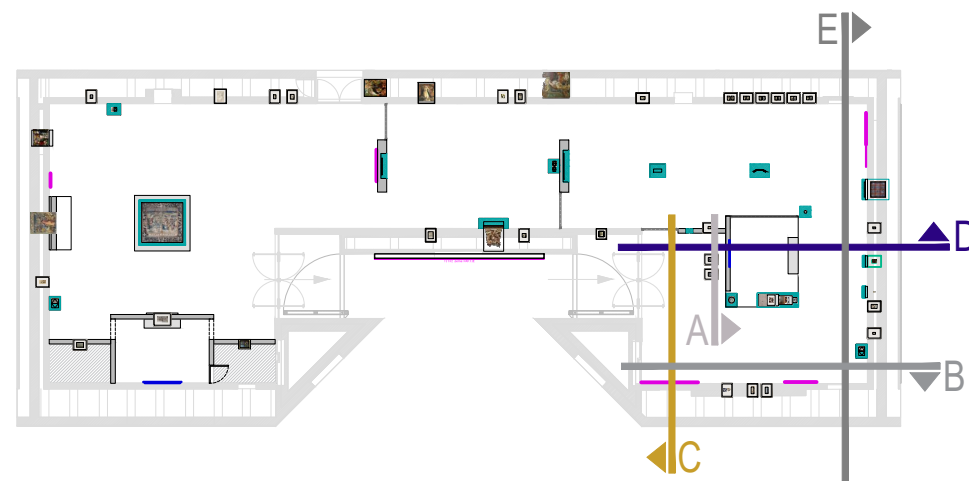

Élévation D

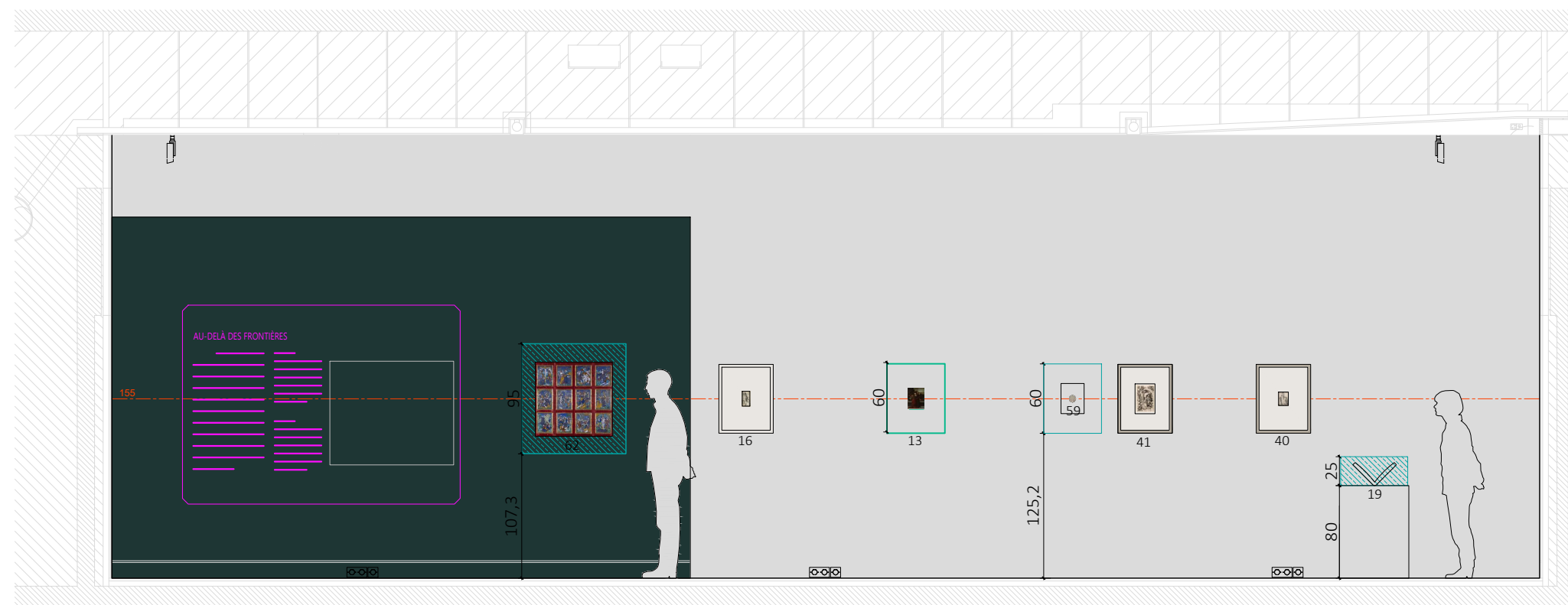

Élévation E

NOTA IMPORTANT : Toutes les cotes issues de l'existant devront impérativement être vérifiées sur place par le titulaire du marché

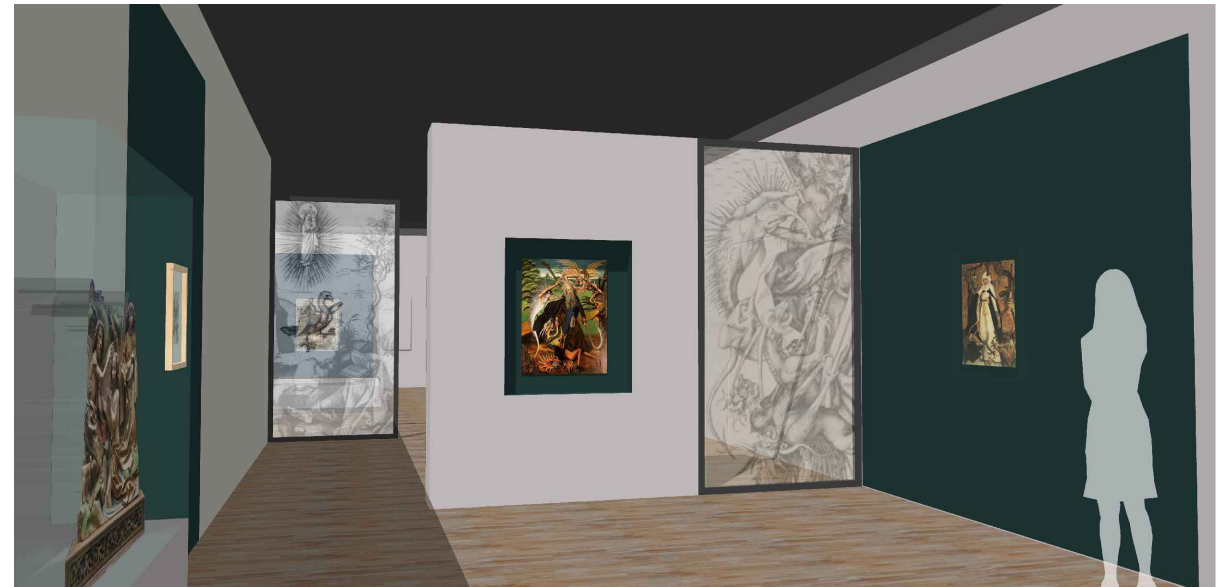
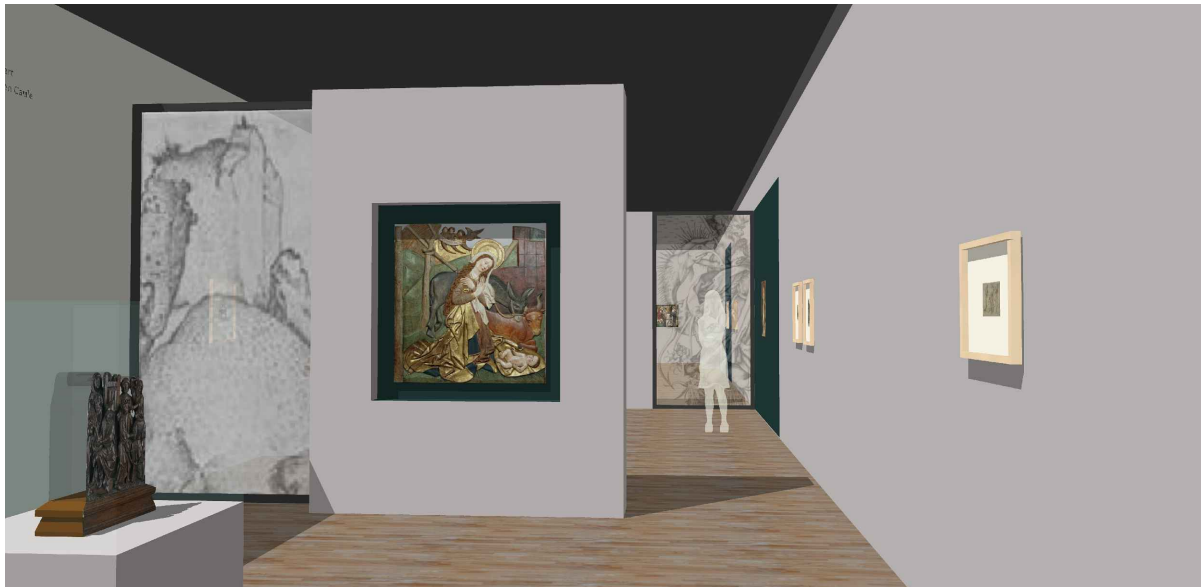
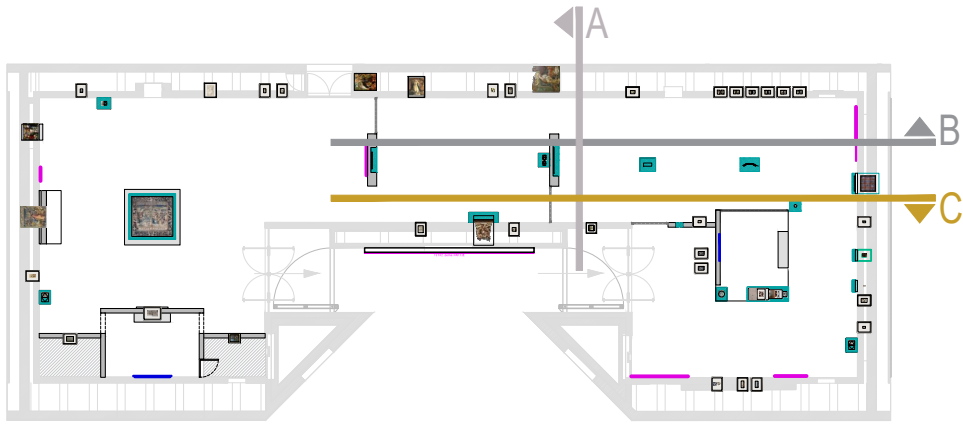

NOTA IMPORTANT : Toutes les cotes issues de l'existant devront impérativement être vérifiées sur place par le titulaire du marché



Perrine Villemur
Service de scénographie
Direction des expositions et des éditions

Exposition MARTIN SCHONGAUER
Département des Arts Graphiques

Projet N° 26-001
Mezzanine Napoléon

2-2 Au-delà des frontières

DCE
11.03.25

2-2a

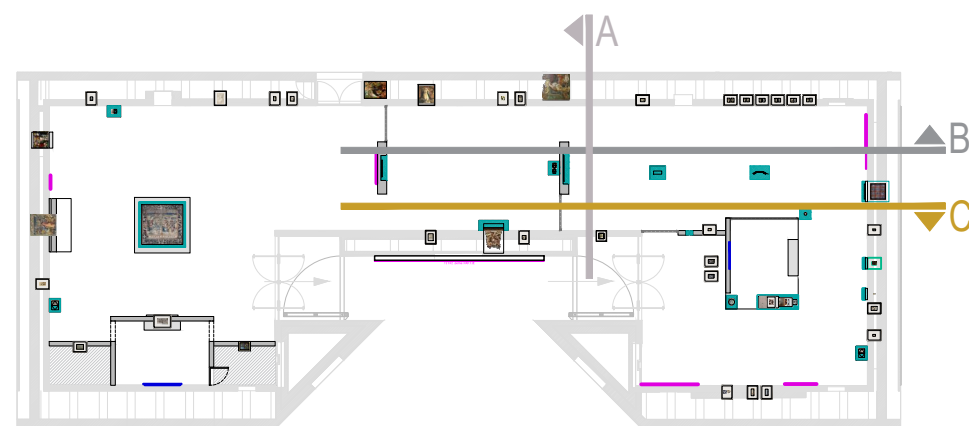

Élévation A

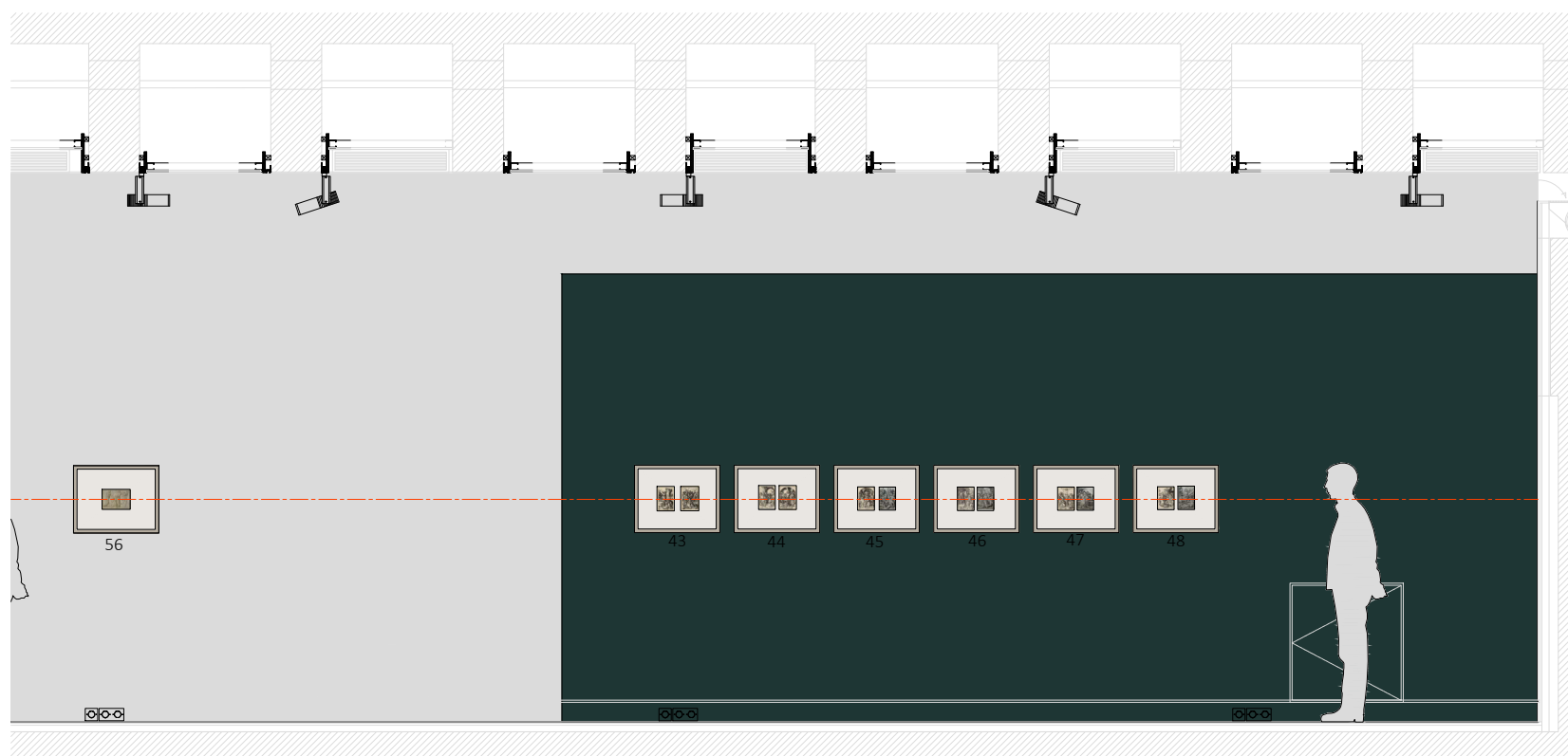

Élévation B

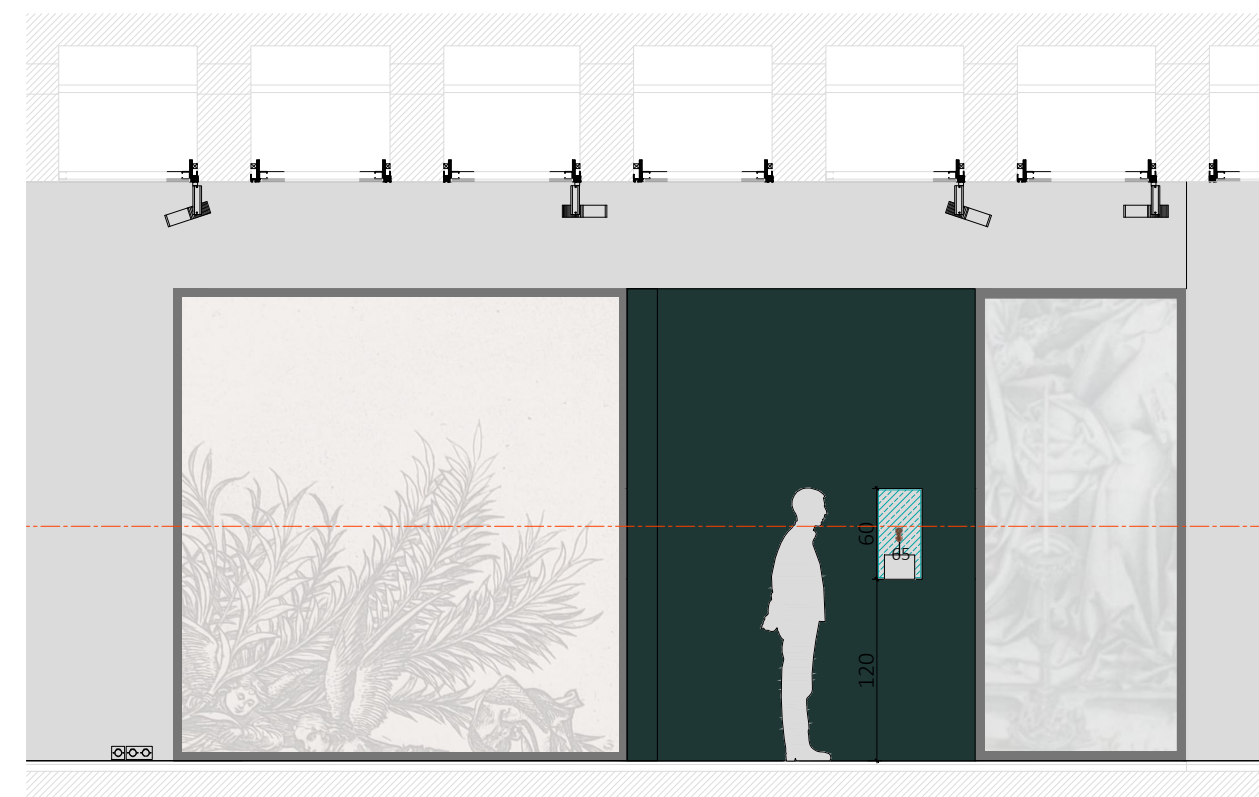

Élévation C

NOTA IMPORTANT : Toutes les cotes issues de l'existant devront impérativement être vérifiées sur place par le titulaire du marché



Perrine Villemur
Service de scénographie
Direction des expositions et des éditions

Exposition MARTIN SCHONGAUER
Département des Arts Graphiques

Projet N° 26-001
Mezzanine Napoléon

2-2 Au-delà des frontières

échelle 1/50

DCE
11.03.25

2-2b

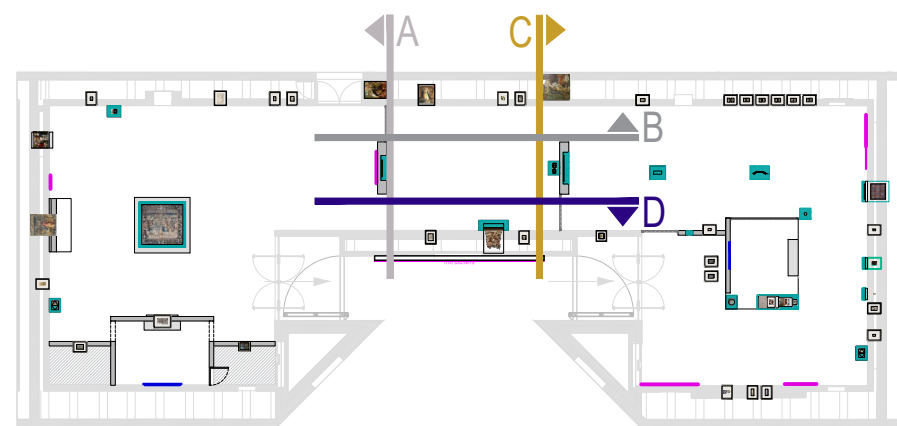

Élévation A



Élévation C

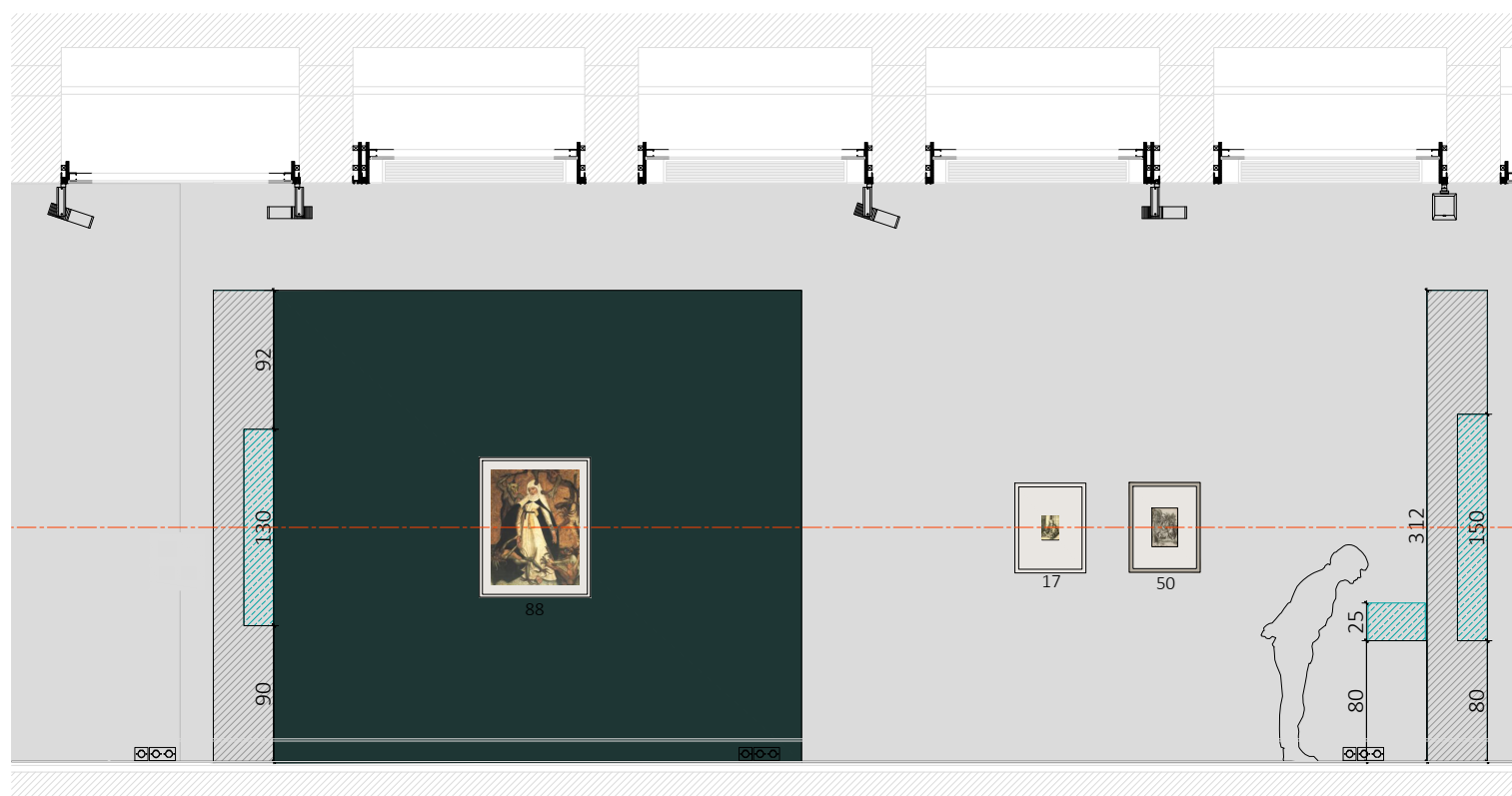

Élévation B

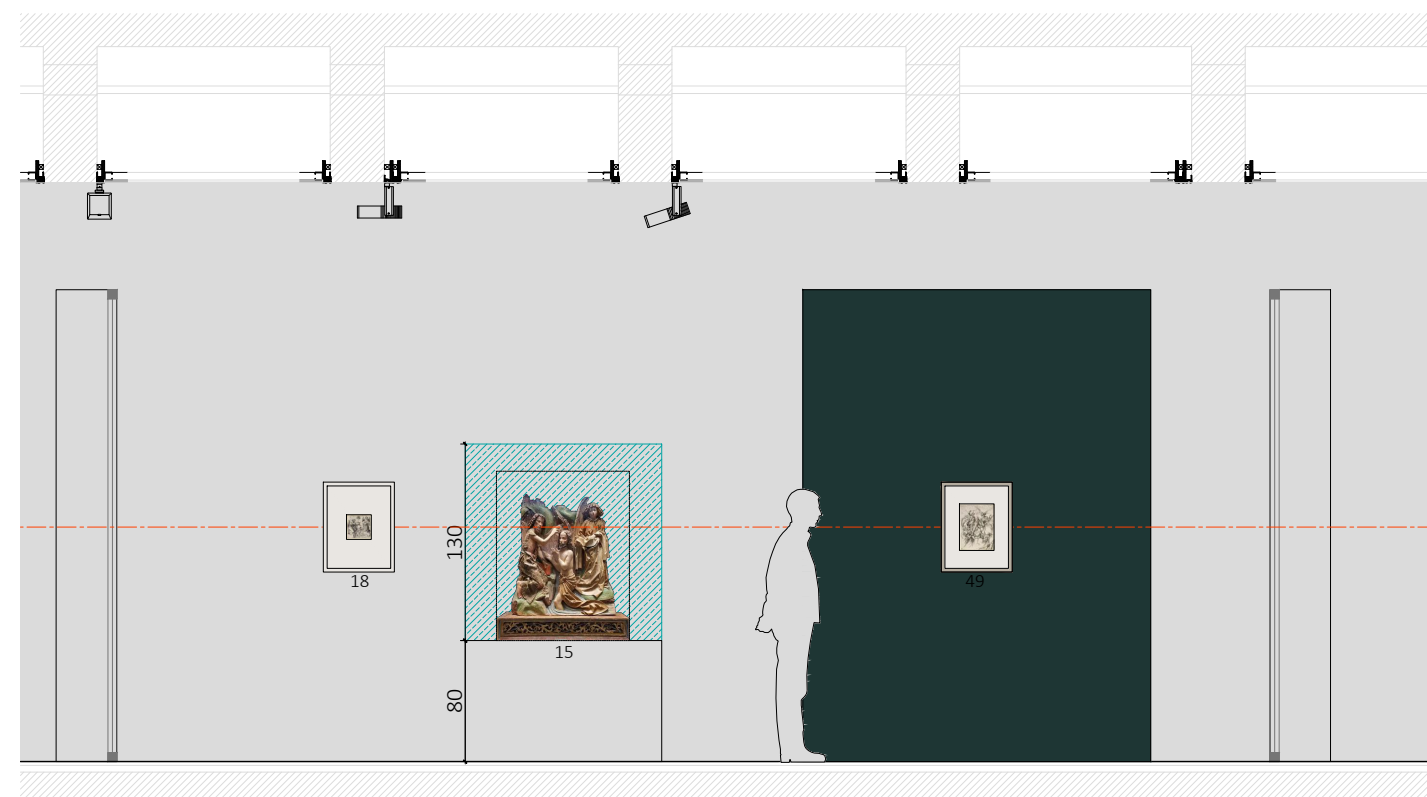

Élévation D

NOTA IMPORTANT : Toutes les cotes issues de l'existant devront impérativement être vérifiées sur place par le titulaire du marché



Perrine Villemur
Service de scénographie
Direction des expositions et des éditions

Exposition MARTIN SCHONGAUER
Département des Arts Graphiques

Projet N° 26-001
Mezzanine Napoléon

2-2 Au-delà des frontières

échelle 1/50

DCE
11.03.25

2-2c

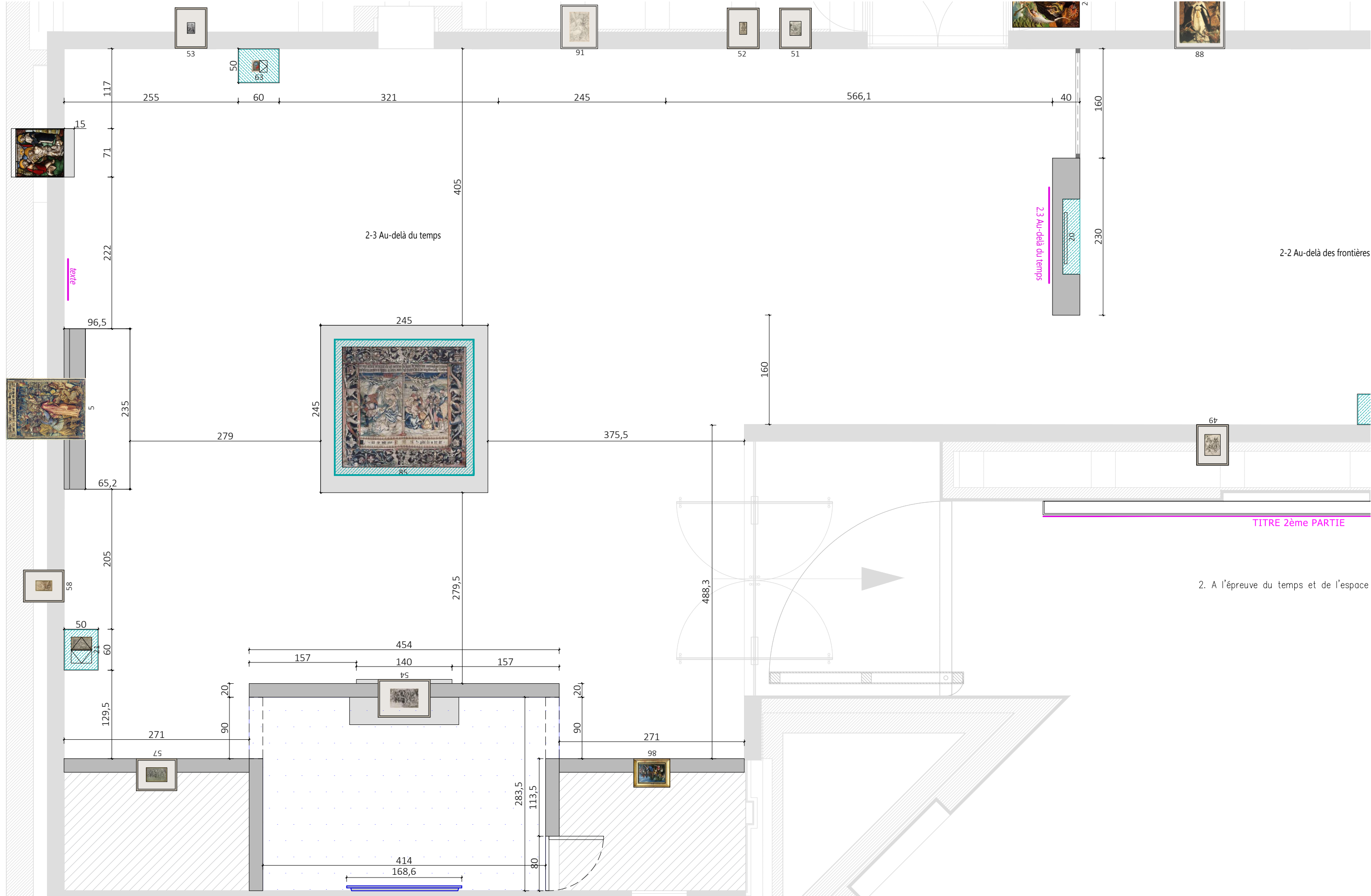

NOTA IMPORTANT : Toutes les cotes issues de l'existant devront impérativement être vérifiées sur place par le titulaire du marché



Perrine Villemur
Service de scénographie
Direction des expositions et des éditions

Exposition MARTIN SCHONGAUER
Département des Arts Graphiques

Projet N° 26-001
Mezzanine Napoléon

PARTIE 2: A L'EPREUVE DU TEMPS ET DE L'ESPACE
échelle 1/50

DCE
11.03.25

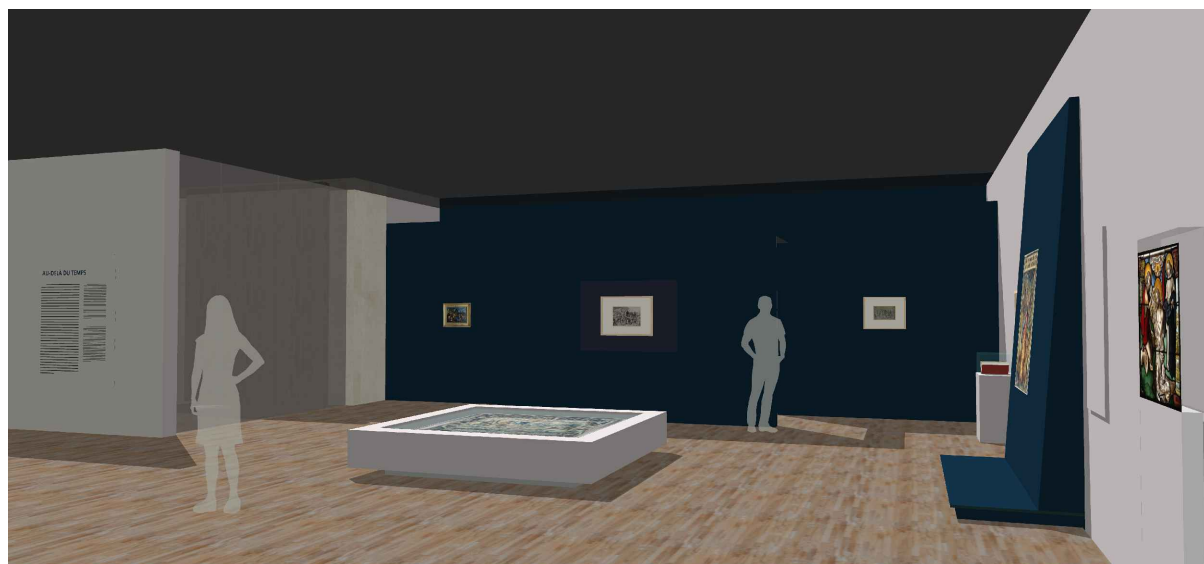
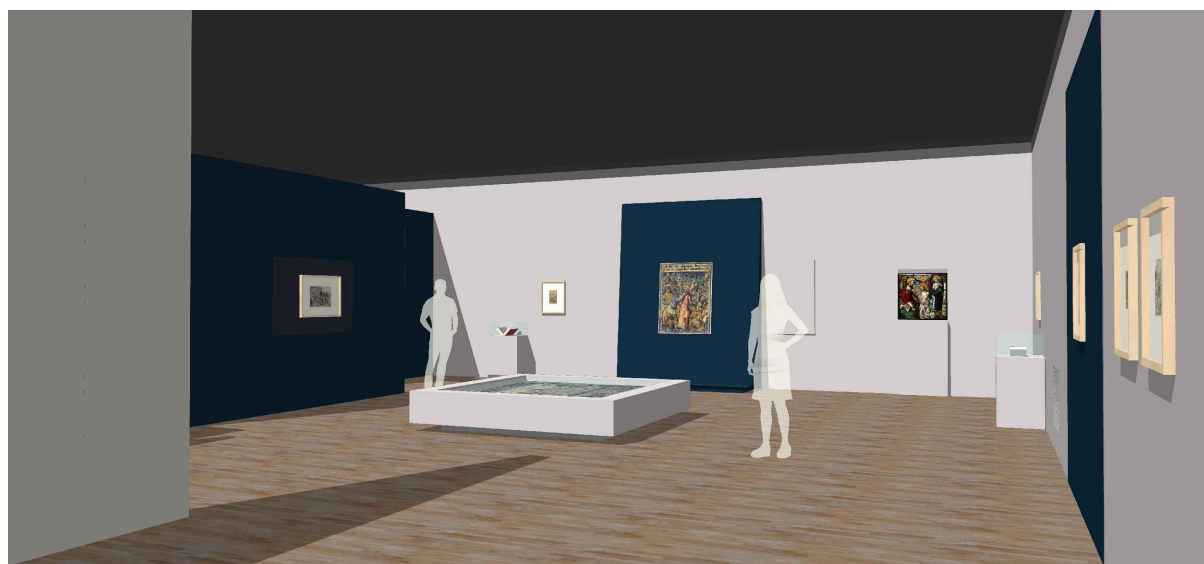
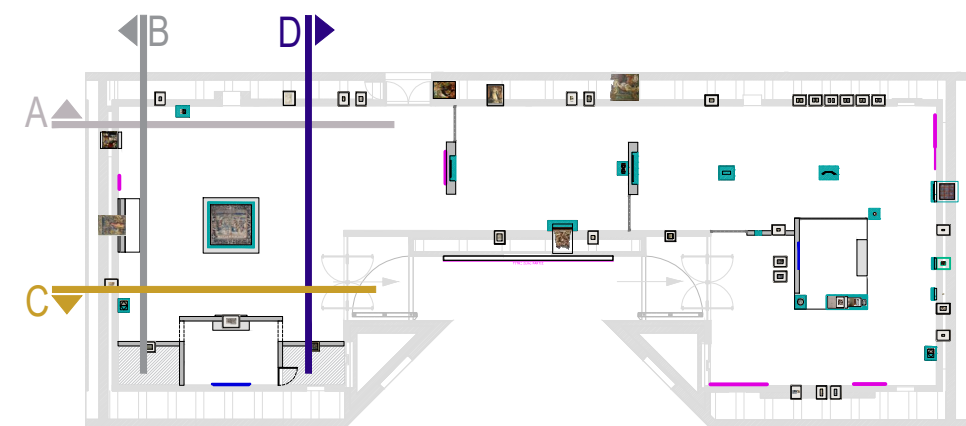

NOTA IMPORTANT : Toutes les cotes issues de l'existant devront impérativement être vérifiées sur place par le titulaire du marché



Perrine Villemur
Service de scénographie
Direction des expositions et des éditions

Exposition MARTIN SCHONGAUER
Département des Arts Graphiques

Projet N° 26-001
Mezzanine Napoléon

2-2 Au-delà du temps

DCE
11.03.25

2-3a

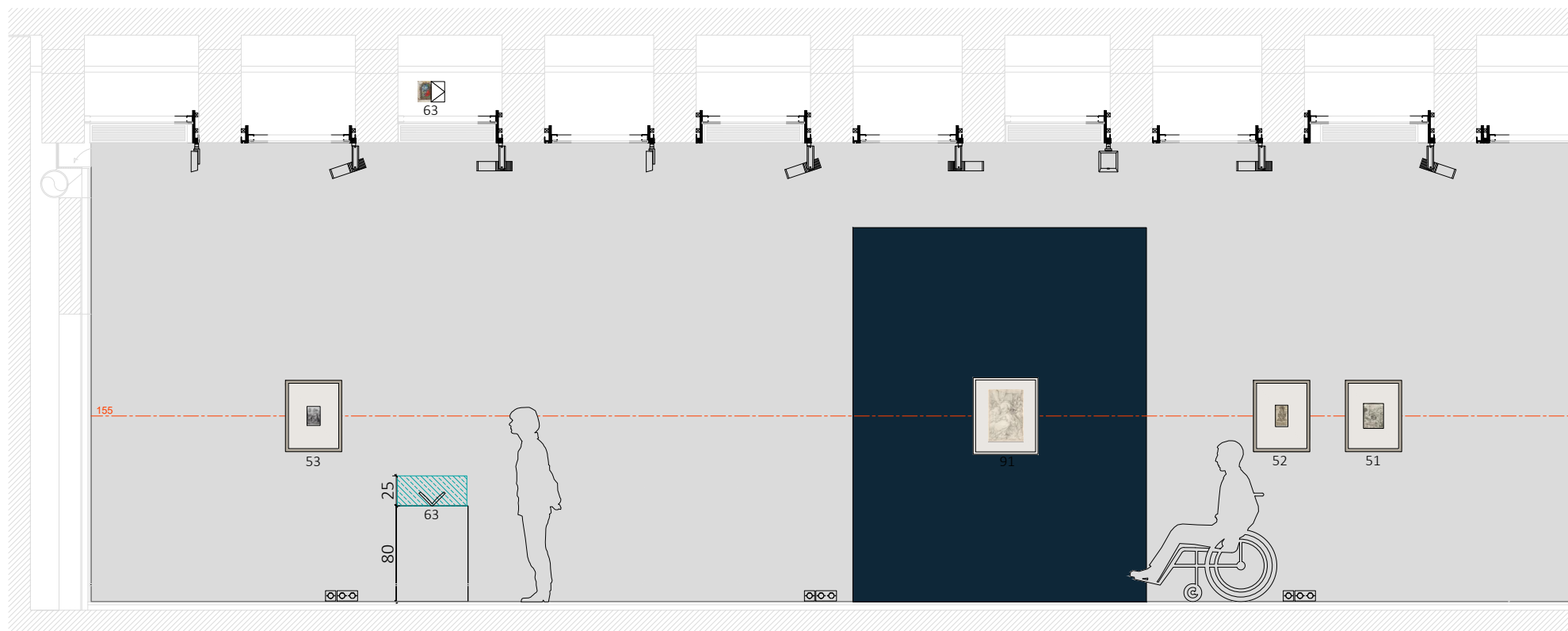

STELE S2 - LOT AGENCEMENT
dim. H 110cm x l 171 x 15 cm ep.
avec trappe accès technique
fermeture carré pompier sur le côté



LOUVRE

2-3b

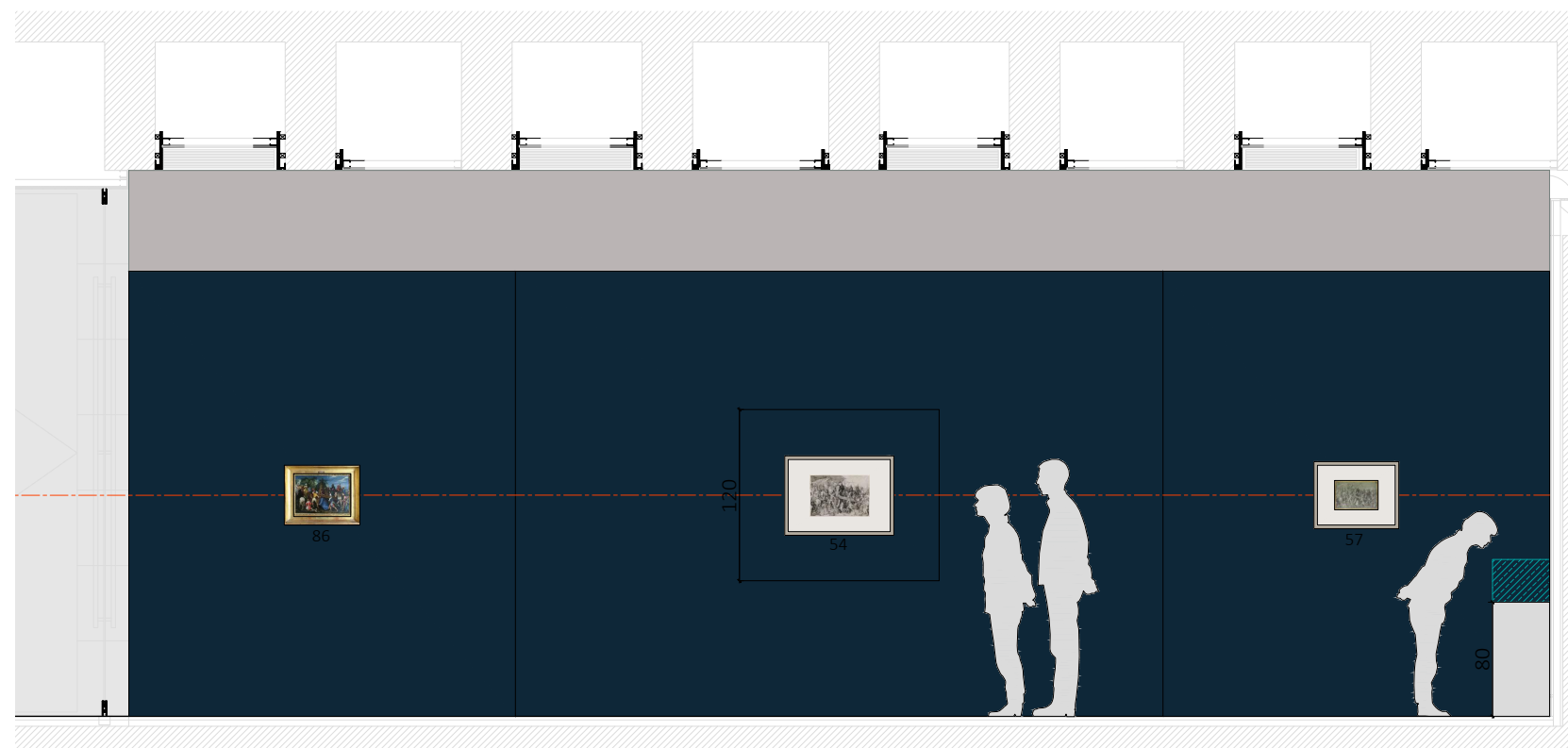
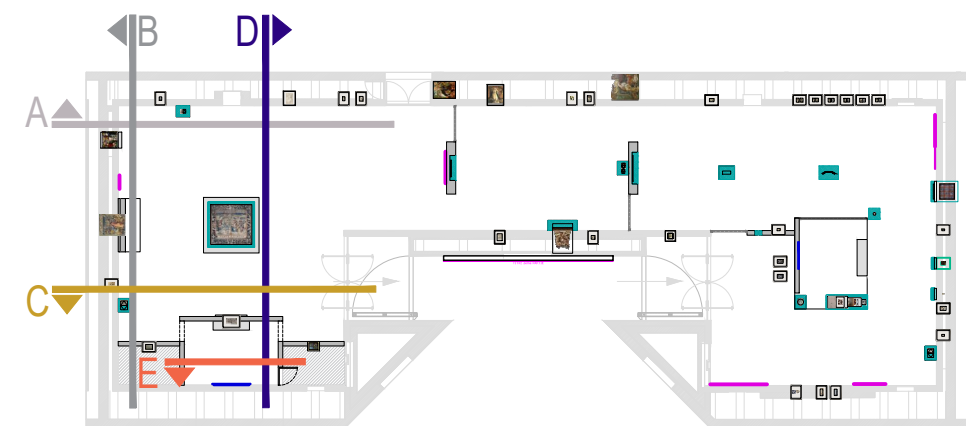

Élévation C

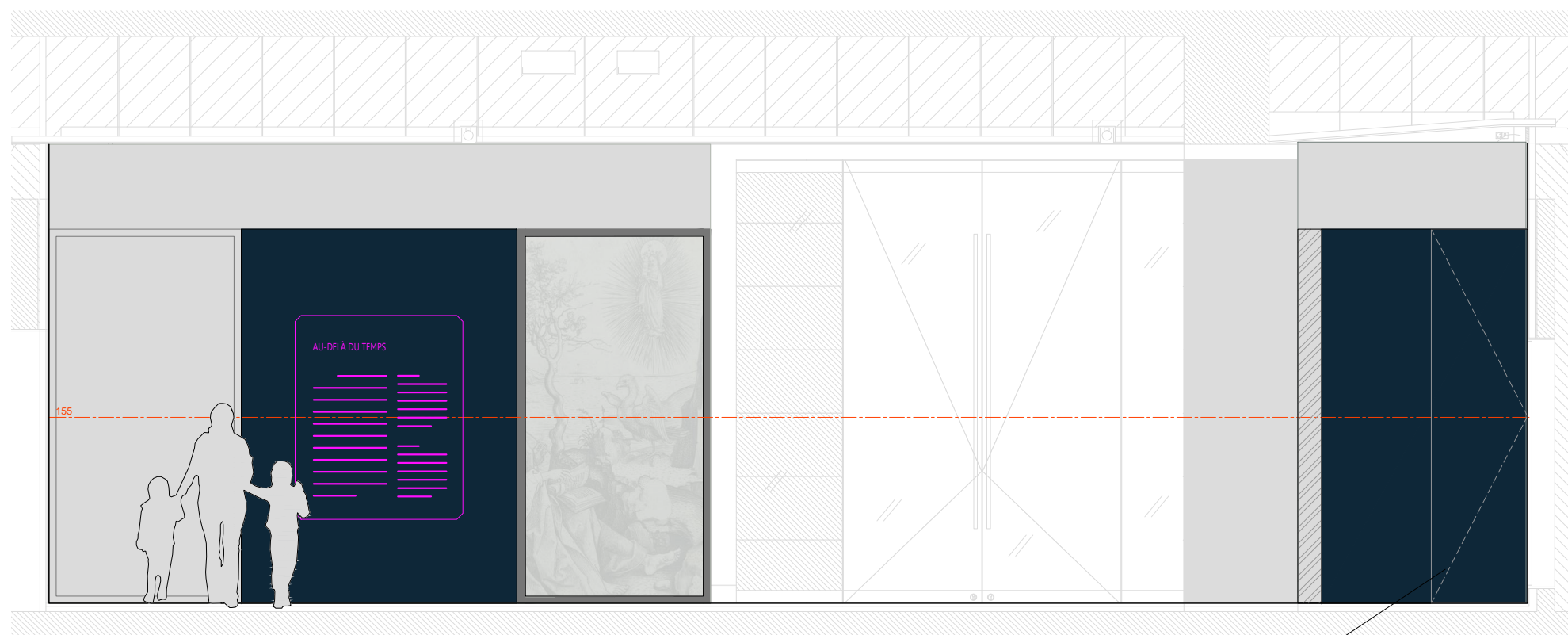

Porte accès technique
Ouverture par carré pompier
Porte sur charnières invisibles

Élévation D

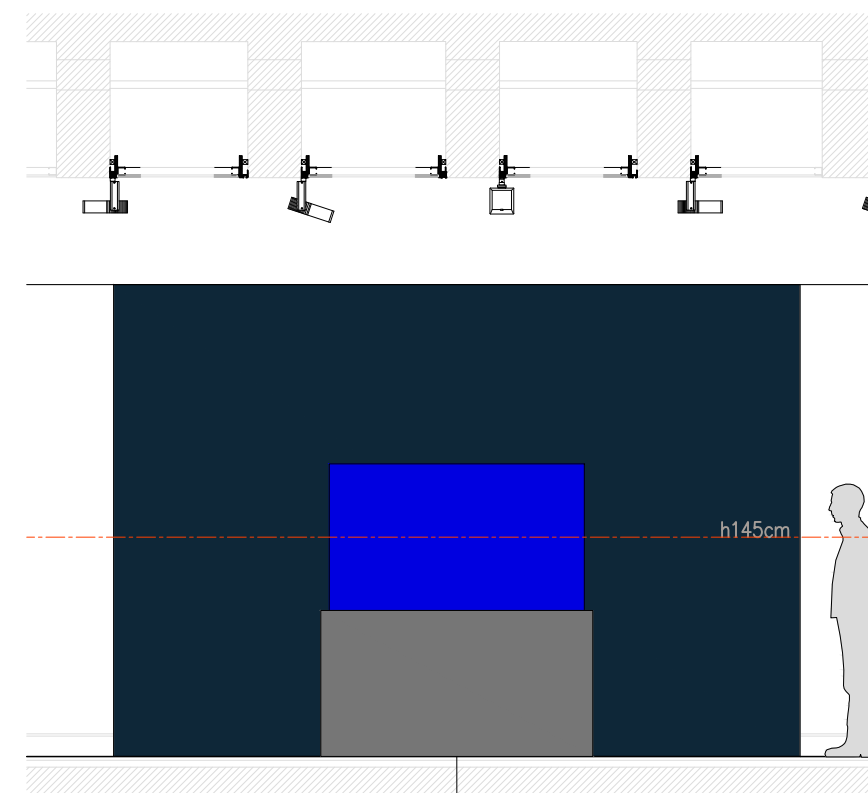

STELE S3 - LOT AGENCEMENT
dim. H 97cm x l 180 x 15 cm ep.
avec trappe accès technique
fermeture carré pompier sur le côté

Élévation E

NOTA IMPORTANT : Toutes les cotes issues de l'existant devront impérativement être vérifiées sur place par le titulaire du marché



Perrine Villemur
Service de scénographie
Direction des expositions et des éditions

Exposition MARTIN SCHONGAUER
Département des Arts Graphiques

Projet N° 26-001
Mezzanine Napoléon

2-3 Au-delà du temps

échelle 1/50

DCE
11.03.25

2-3c



LES COTES SONT EN MILLIMETRES

NOTA IMPORTANT : Toutes les cotes issues de l'existant devront impérativement être vérifiées sur place par le titulaire du marché



Perrine Villemur
Service de scénographie
Direction des expositions et des éditions

Exposition MARTIN SCHONGAUER
Département des Arts Graphiques

Projet N° 26-001
Mezzanine Napoléon

DÉTAIL - PODIUM P1
COUPE - ech 1/10

DCE
11.03.25

P1

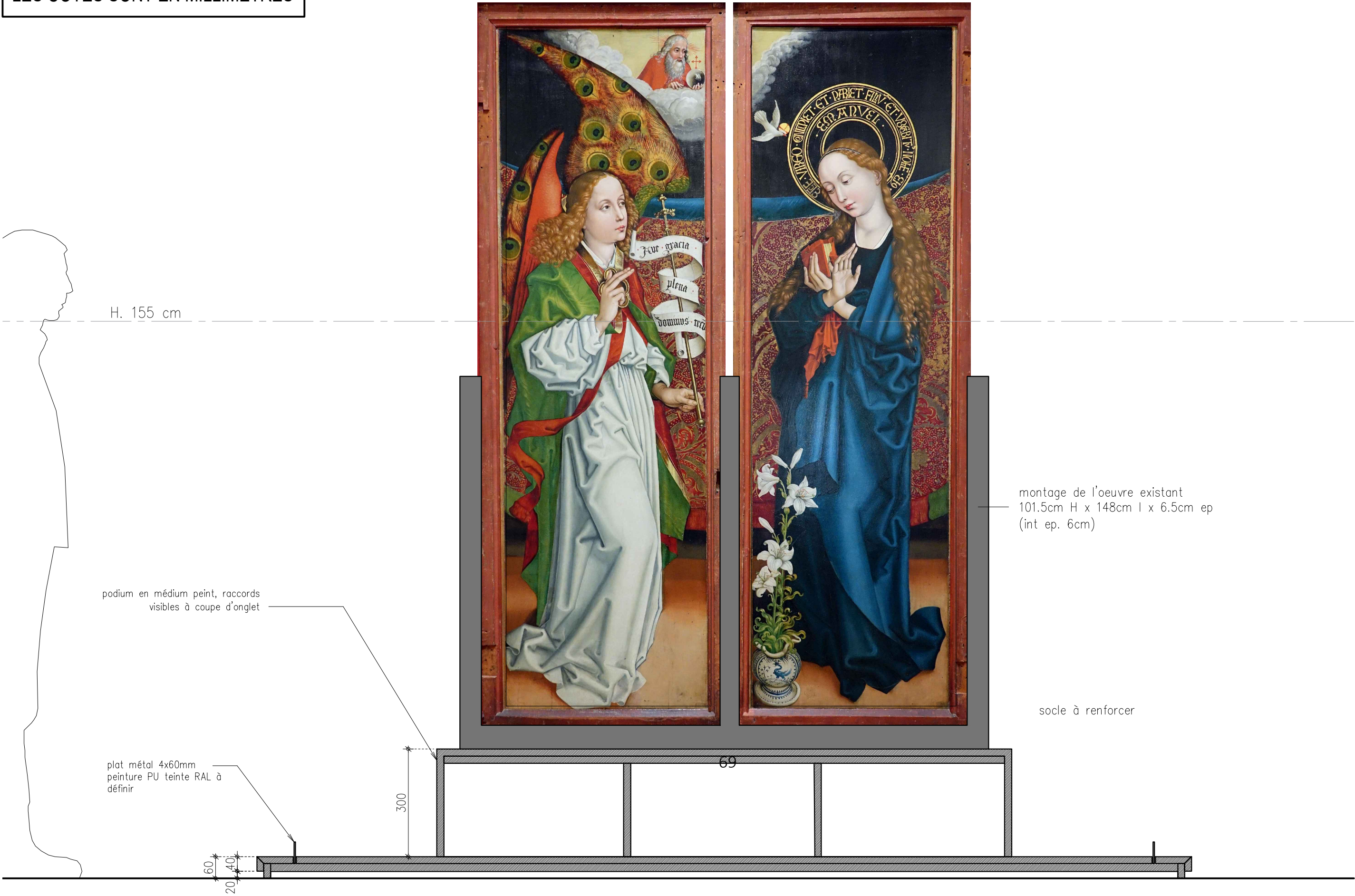

NOTA IMPORTANT : Toutes les cotes issues de l'existant devront impérativement être vérifiées sur place par le titulaire du marché



NOTA IMPORTANT : Toutes les cotes issues de l'existant devront impérativement être vérifiées sur place par le titulaire du marché

LES COTES SONT EN MILLIMETRES

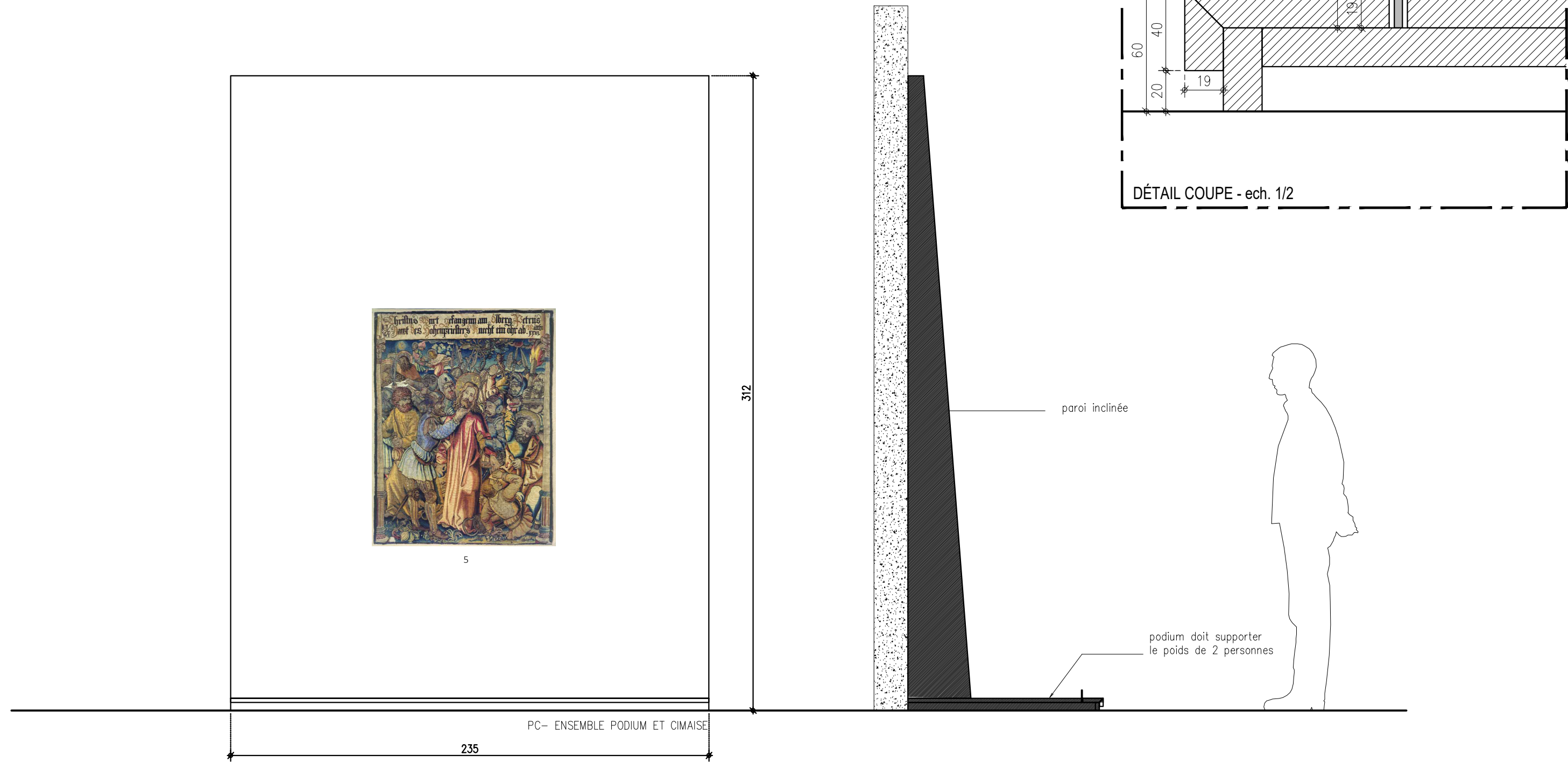

LES COTES SONT EN MILLIMETRES

NOTA IMPORTANT : Toutes les cotes issues de l'existant devront impérativement être vérifiées sur place par le titulaire du marché



Perrine Villemur
Service de scénographie
Direction des expositions et des éditions

Exposition MARTIN SCHONGAUER
Département des Arts Graphiques

Projet N° 26-001
Mezzanine Napoléon

DÉTAIL - PODIUM ET CIMAISE
COUPE - ech 1/20

DCE
11.03.25

PC

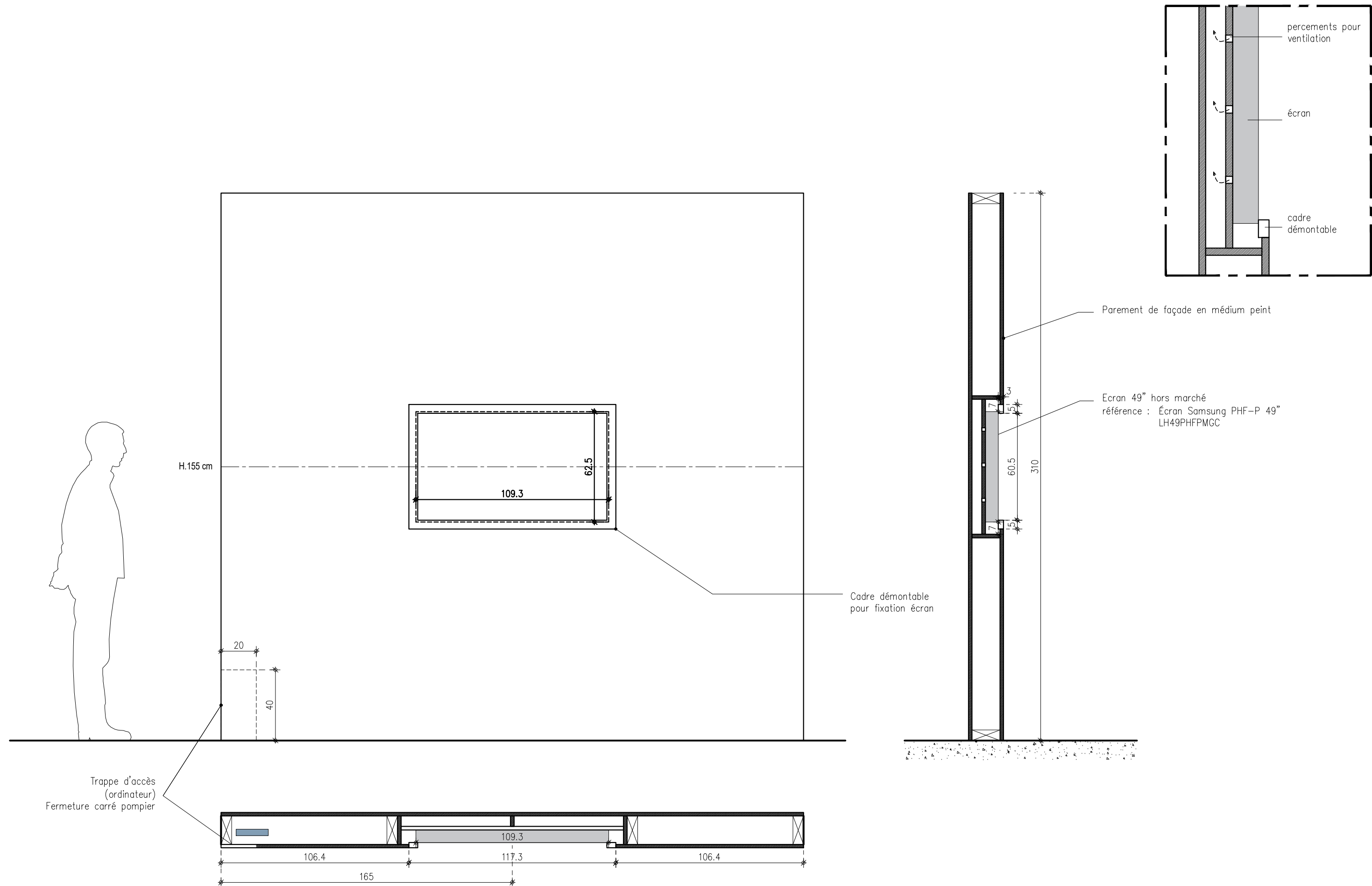

NOTA IMPORTANT : Toutes les cotes issues de l'existant devront impérativement être vérifiées sur place par le titulaire du marché



Perrine Villemur
Service de scénographie
Direction des expositions et des éditions

Exposition MARTIN SCHONGAUER
Département des Arts Graphiques

Projet N° 26-001
Mezzanine Napoléon

CACHE ECRAN
PLAN ET COUPE - ech 1/20

DCE
11.03.25

EC

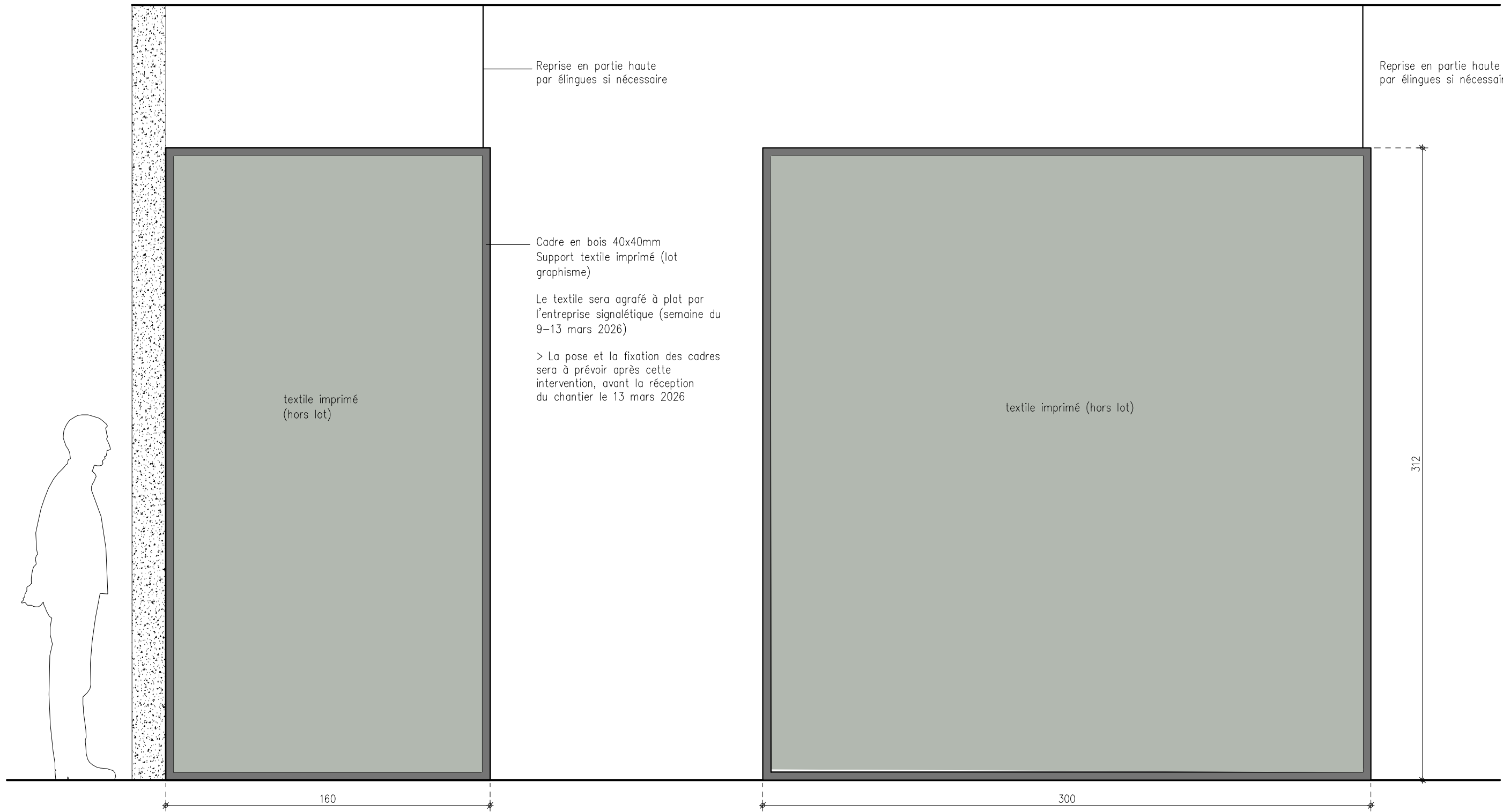
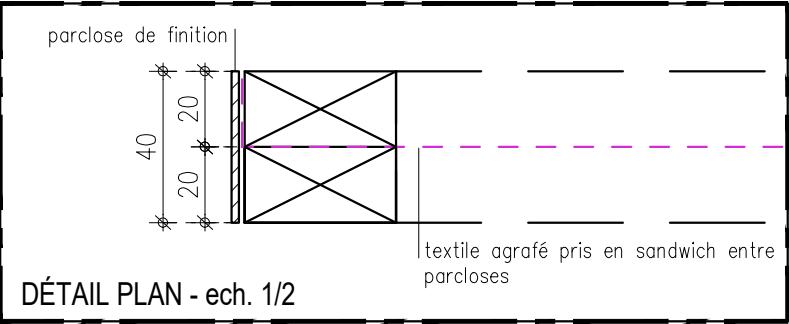

LES COTES SONT EN MILLIMETRES

NOTA IMPORTANT : Toutes les cotes issues de l'existant devront impérativement être vérifiées sur place par le titulaire du marché



Perrine Villemur
Service de scénographie
Direction des expositions et des éditions

Exposition MARTIN SCHONGAUER
Département des Arts Graphiques

Projet N° 26-001
Mezzanine Napoléon

DÉTAIL - CADRE BOIS
COUPE - ech 1/20

DCE
11.03.25

CM

VITRINES CLOCHES

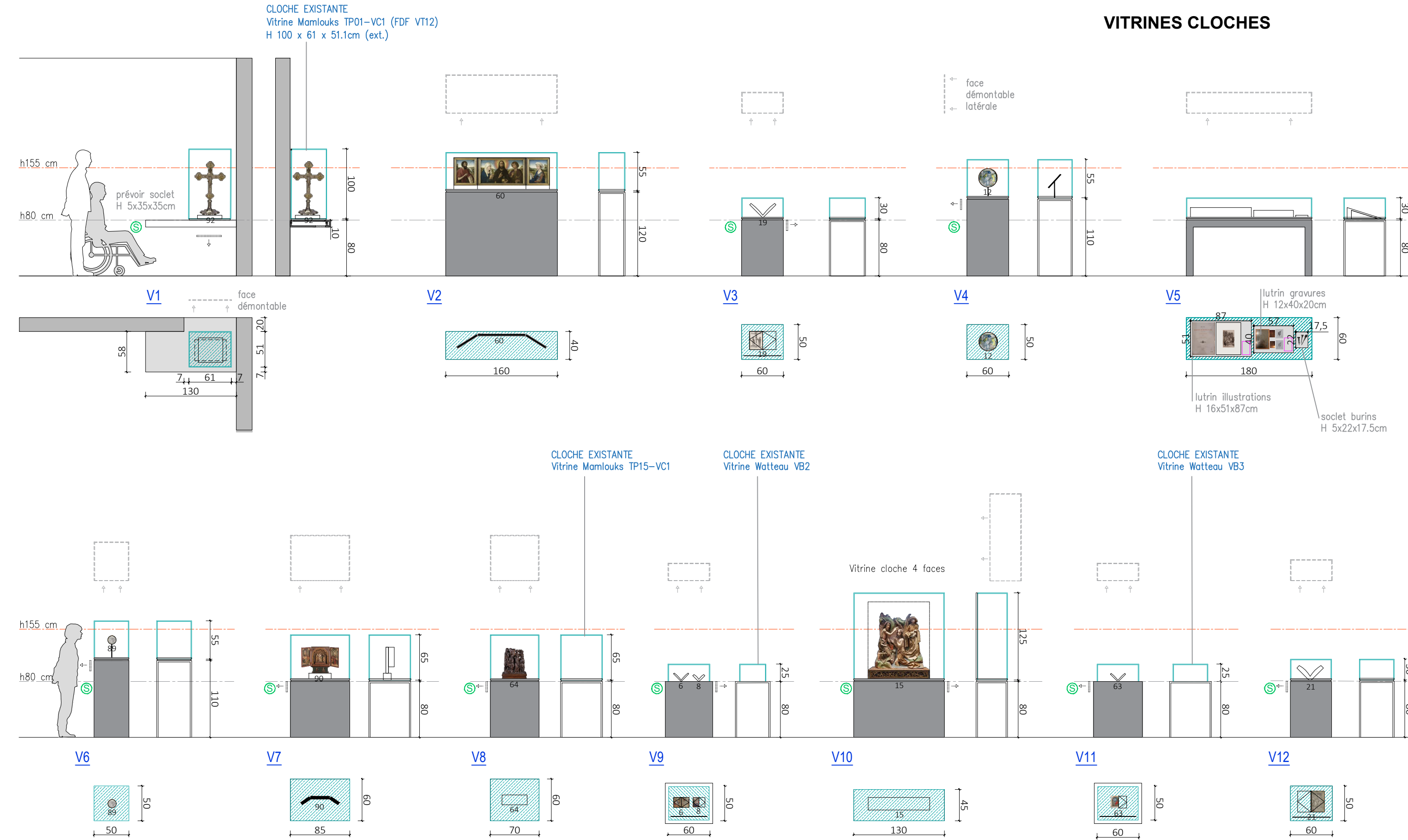

NOTA IMPORTANT : Toutes les cotes issues de l'existant devront impérativement être vérifiées sur place par le titulaire du marché



Perrine Villemur
Service de scénographie
Direction des expositions et des éditions

Exposition MARTIN SCHONGAUER
Département des Arts Graphiques

Projet N° 26-001
Mezzanine Napoléon

PLAN ET ELEVATIONS VITRINES CLOCHES

échelle 1/50

DCE
11.03.25

VITRINES MURALES simple face

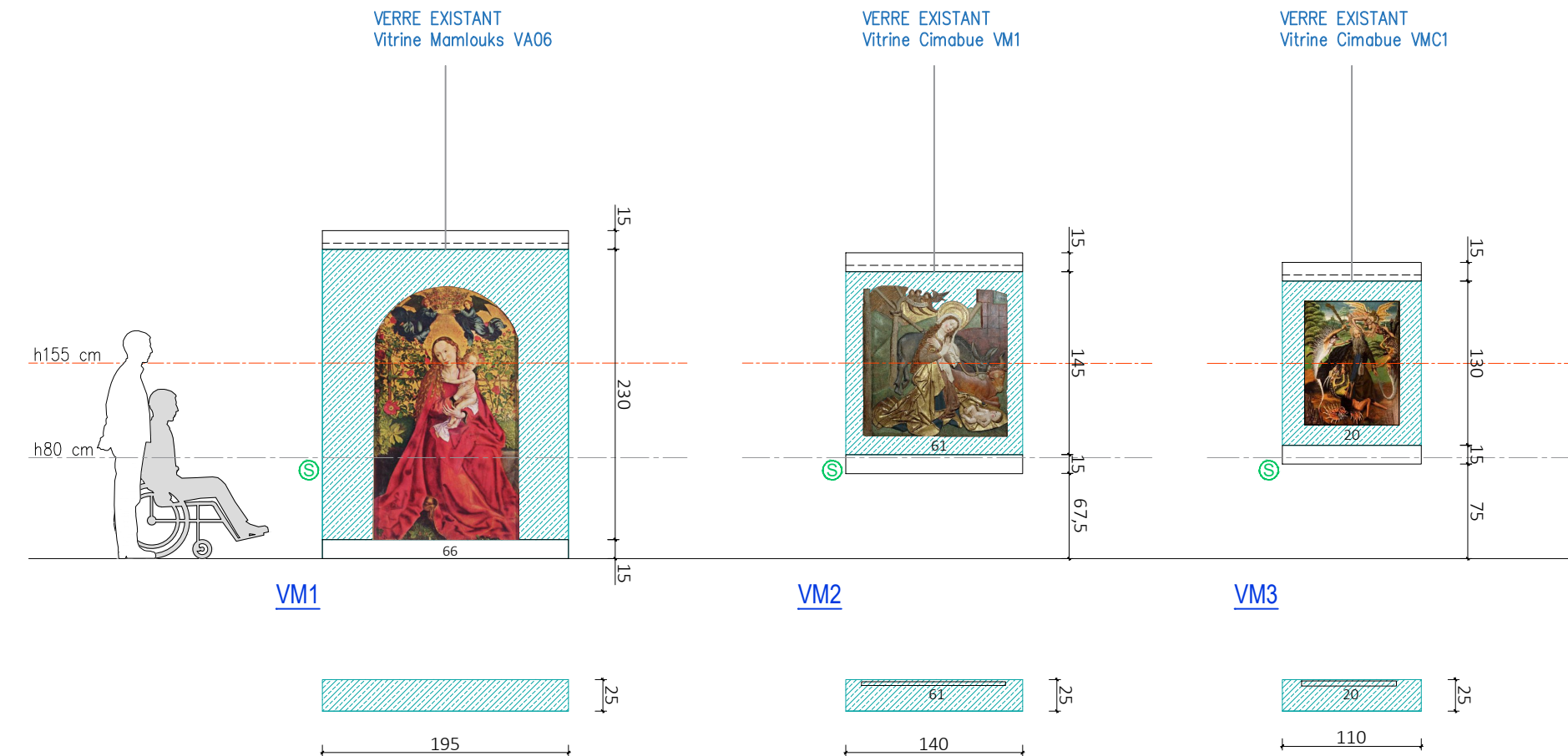

LOUVRE

Projet N° 26-001
Mezzanine Napoléon

DCE
11.03.25

V-2

VITRINE MURALE double face
VITRINE TAPIS

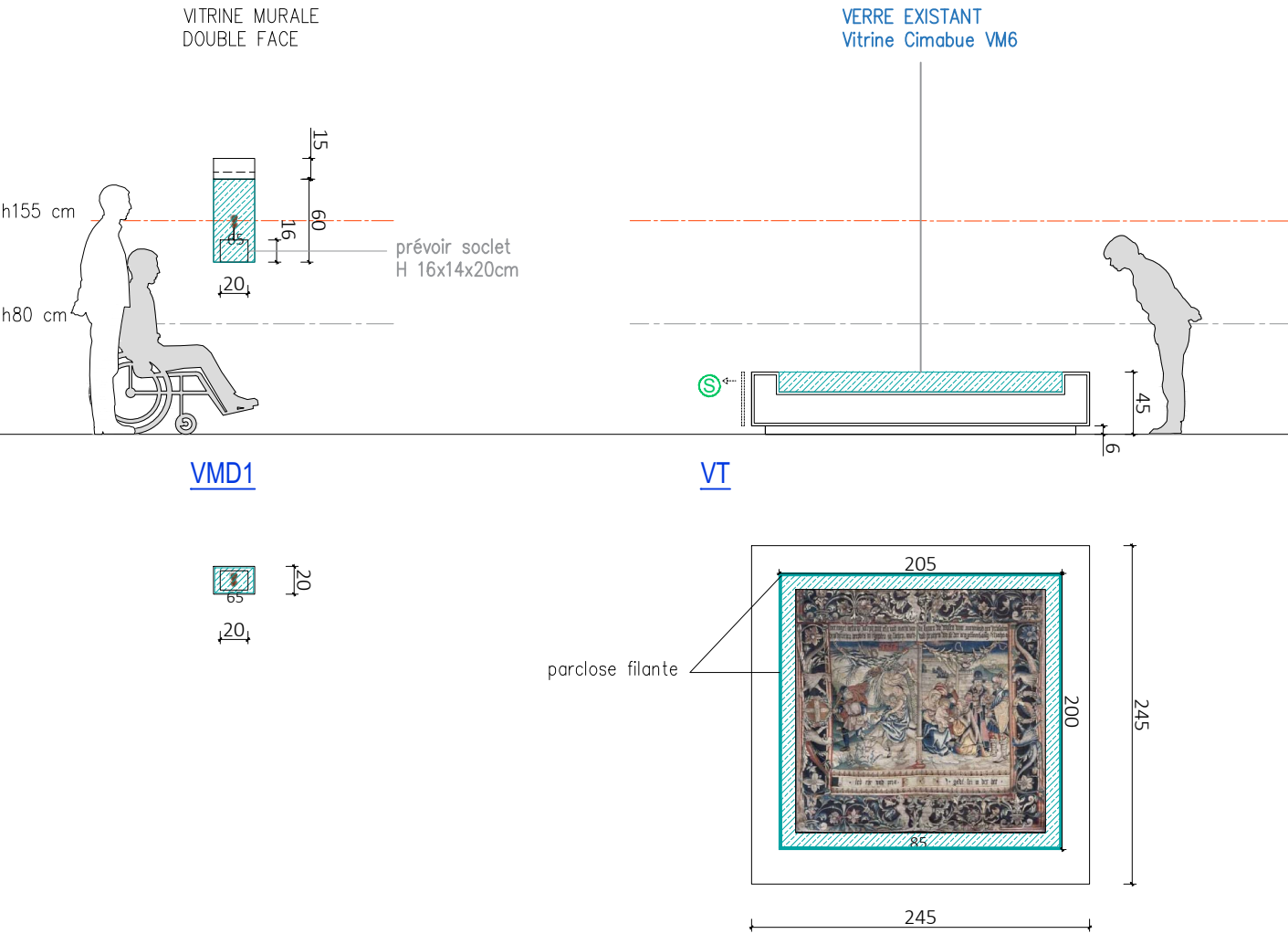

NOTA IMPORTANT : Toutes les cotes issues de l'existant devront impérativement être vérifiées sur place par le titulaire du marché



Perrine Villemur
Service de scénographie
Direction des expositions et des éditions

Exposition MARTIN SCHONGAUER
Département des Arts Graphiques

Projet N° 26-001
Mezzanine Napoléon

PLAN ET ELEVATIONS VITRINES

échelle 1/50

DCE
11.03.25

V-3

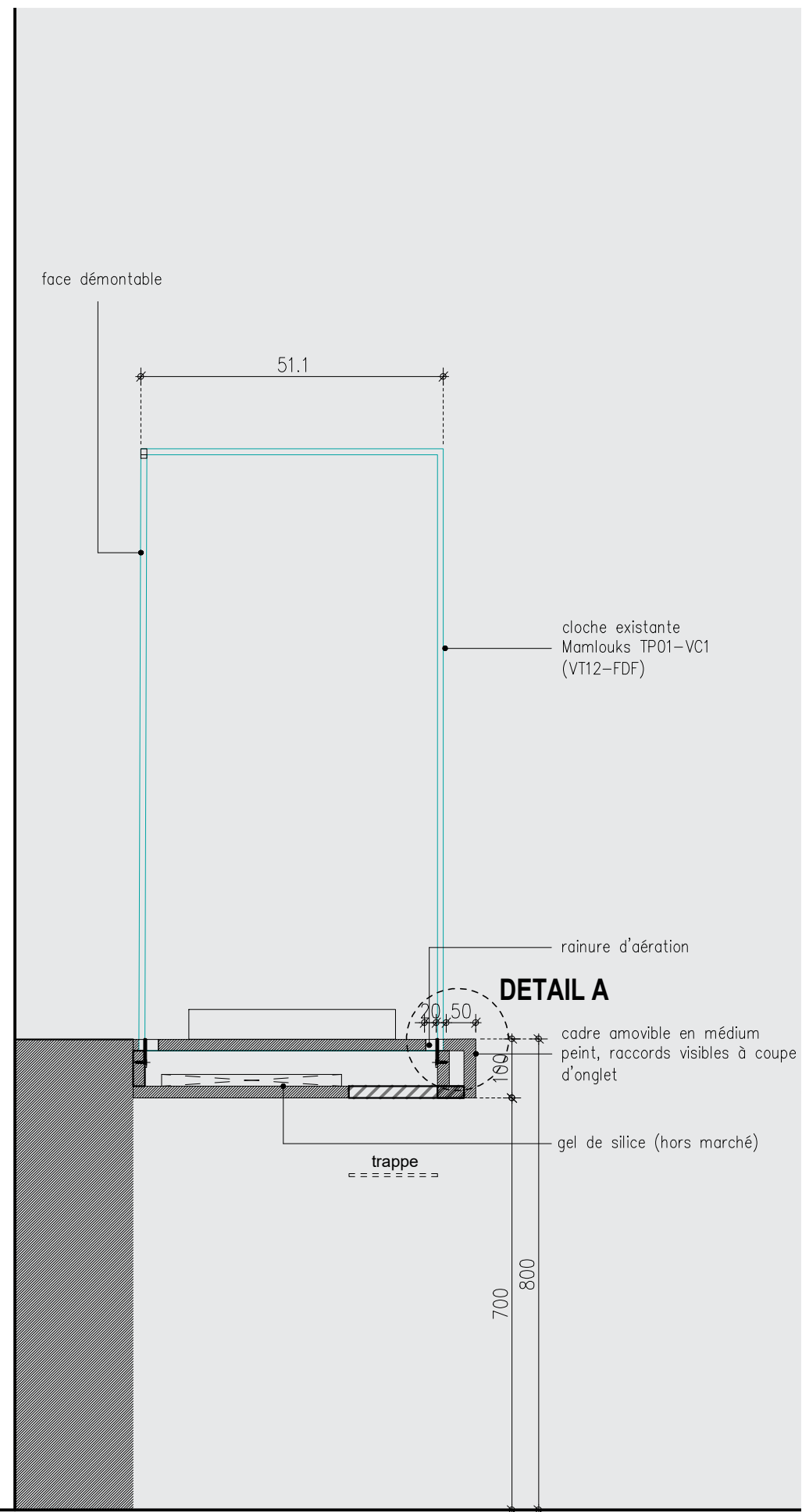
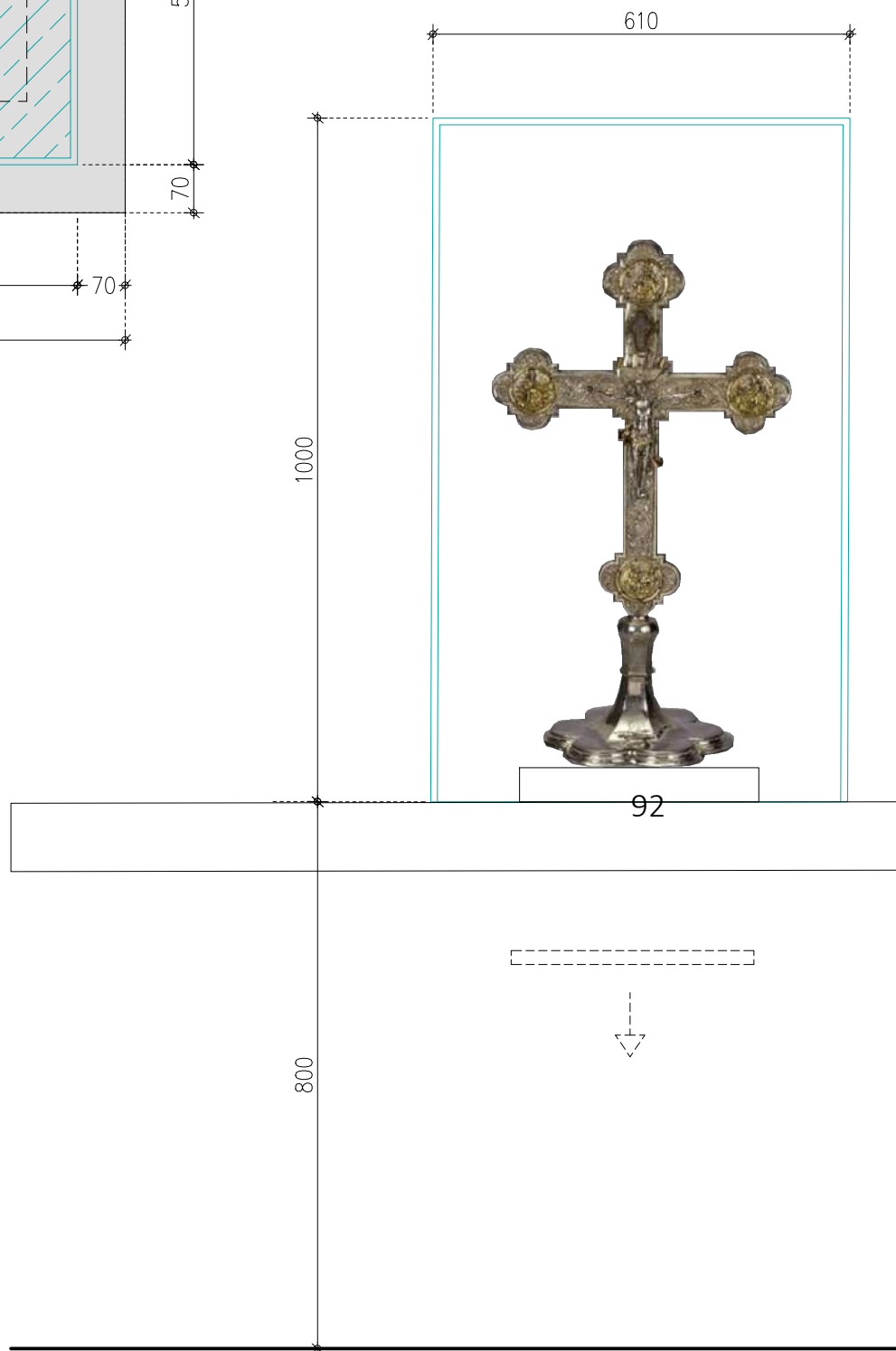
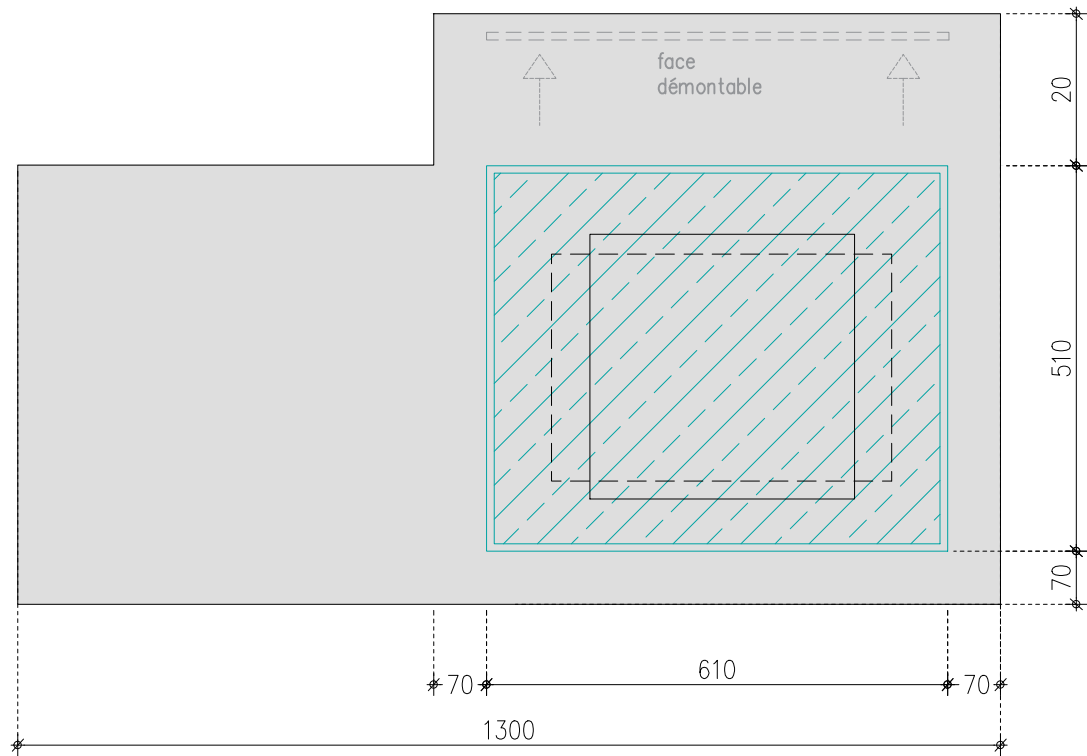

NOTA IMPORTANT : Toutes les cotes issues de l'existant devront impérativement être vérifiées sur place par le titulaire du marché



Perrine Villemur
Service de scénographie
Direction des expositions et des éditions

Exposition MARTIN SCHONGAUER
Département des Arts Graphiques

Projet N° 26-001
Mezzanine Napoléon

VITRINE TABLE
PLAN ET COUPE, ech 1/10

DCE
11.03.25

VT

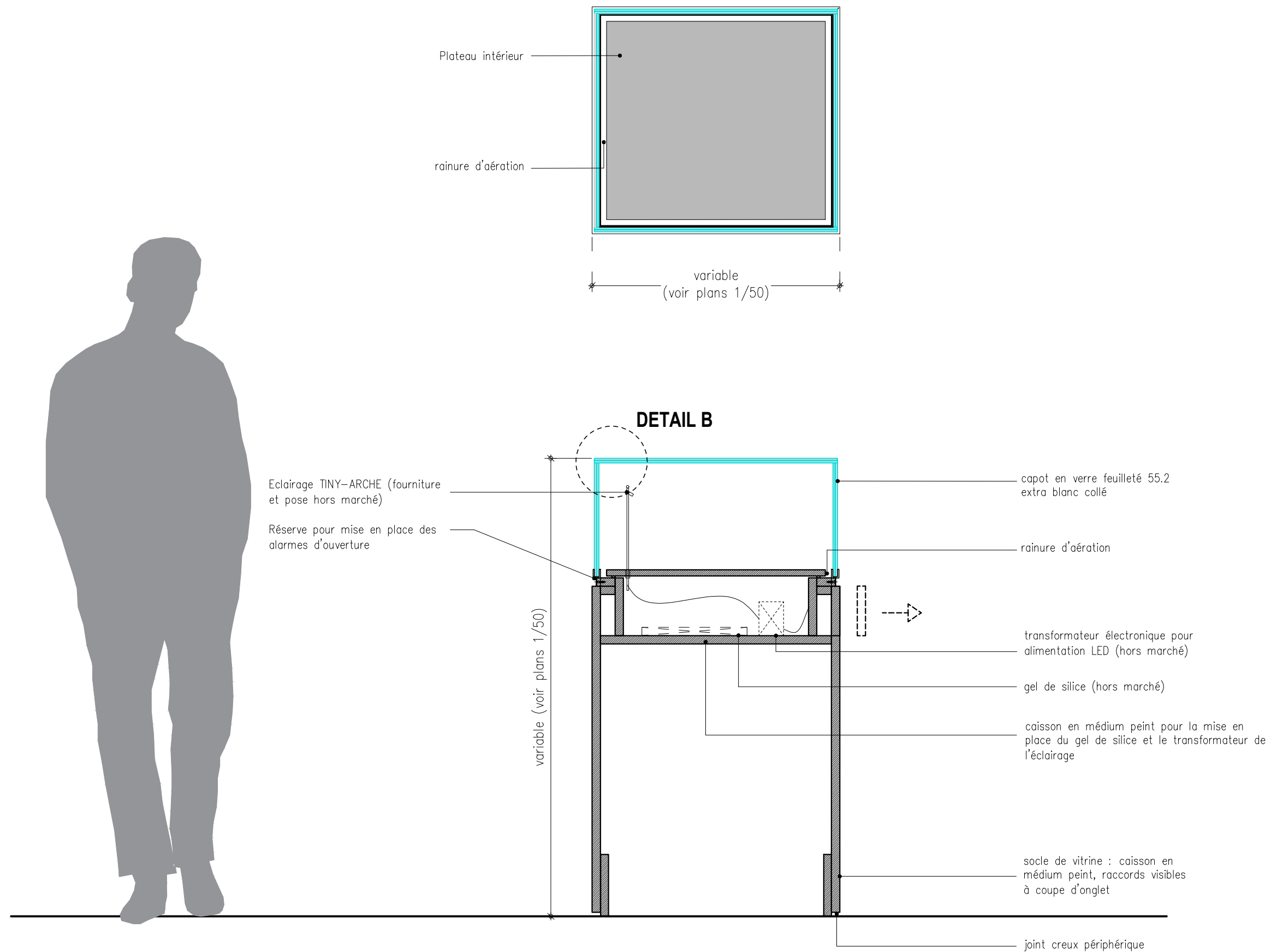

NOTA IMPORTANT : Toutes les cotes issues de l'existant devront impérativement être vérifiées sur place par le titulaire du marché

DETAIL SPECIFIQUE POUR CAISSON BAS V9 ET V11
(CLOCHES EXISTANTES)

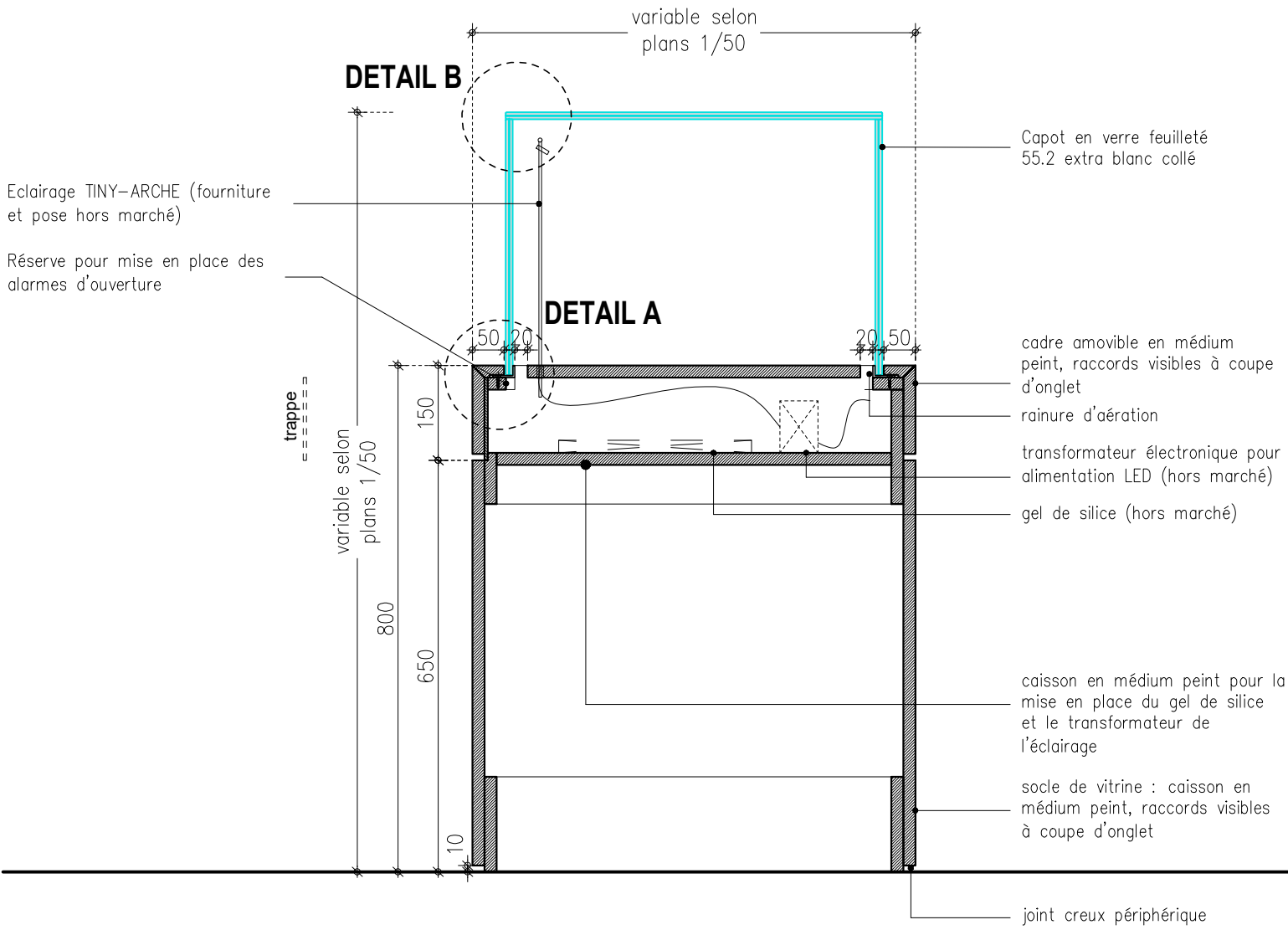
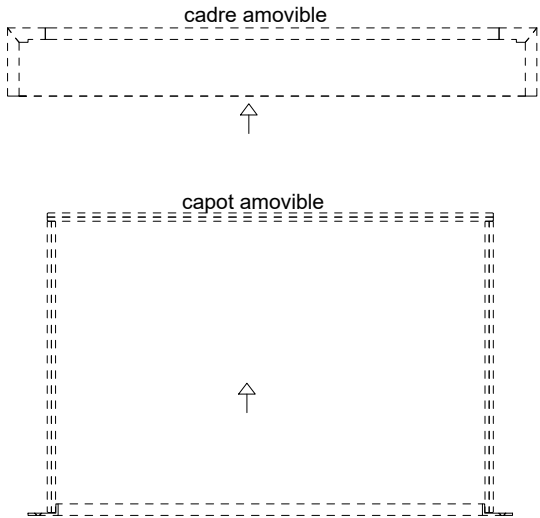
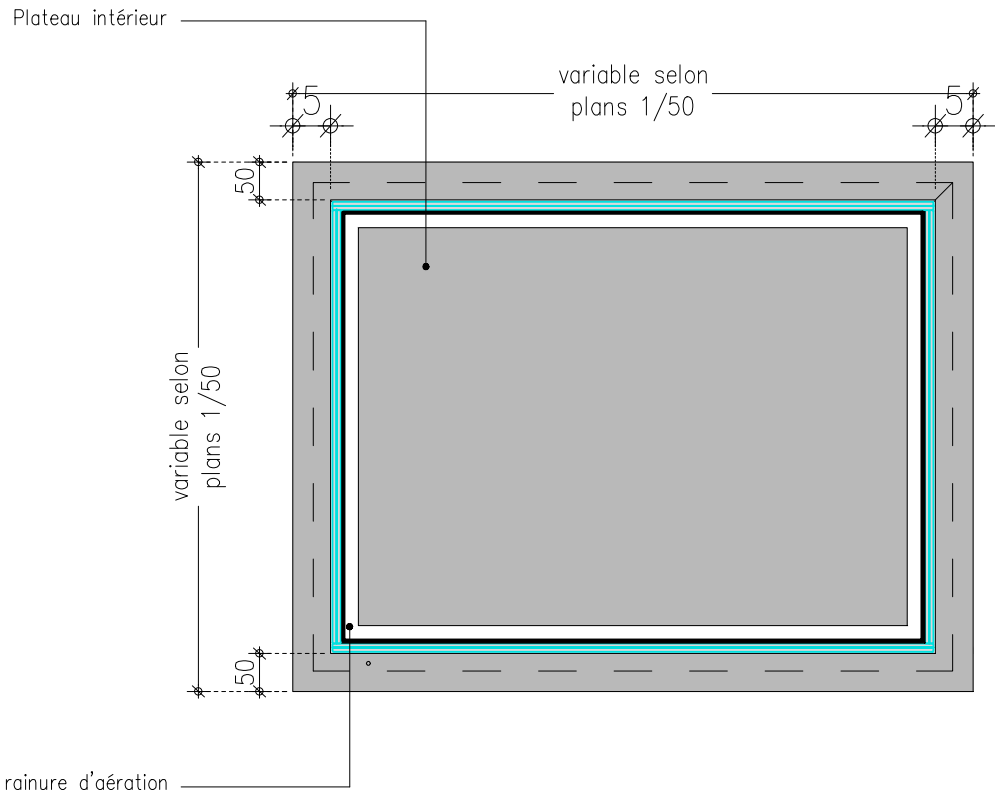

NOTA IMPORTANT : Toutes les cotes issues de l'existant devront impérativement être vérifiées sur place par le titulaire du marché



Perrine Villemur
Service de scénographie
Direction des expositions et des éditions

Exposition MARTIN SCHONGAUER
Département des Arts Graphiques

Projet N° 26-001
Mezzanine Napoléon

VITRINE AVEC CLOCHE EXISTANTE V9-V11
PLAN ET COUPE, ech 1/10

DCE
11.03.25

V9
V11

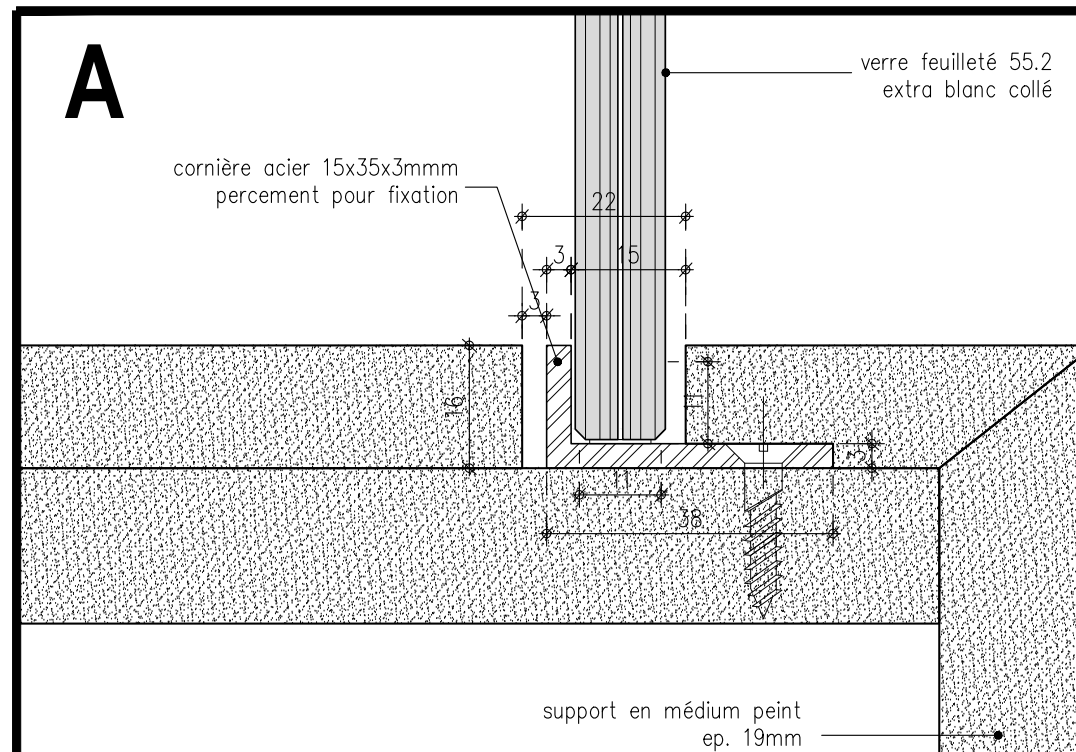
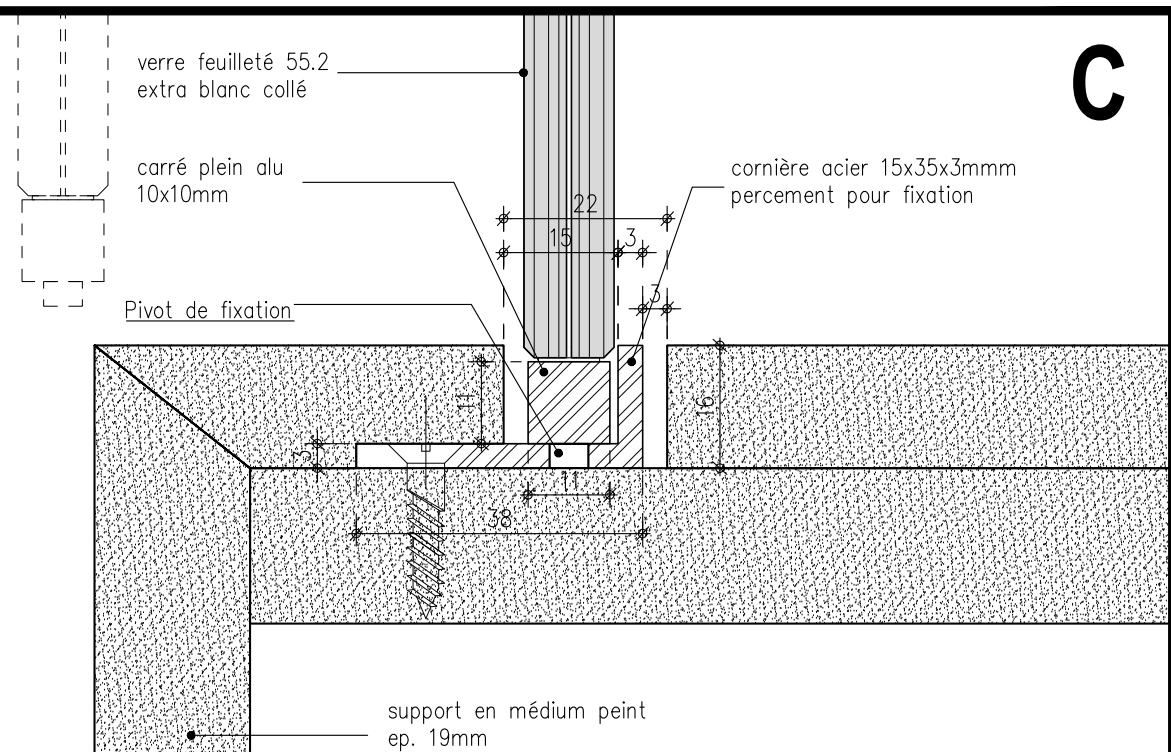
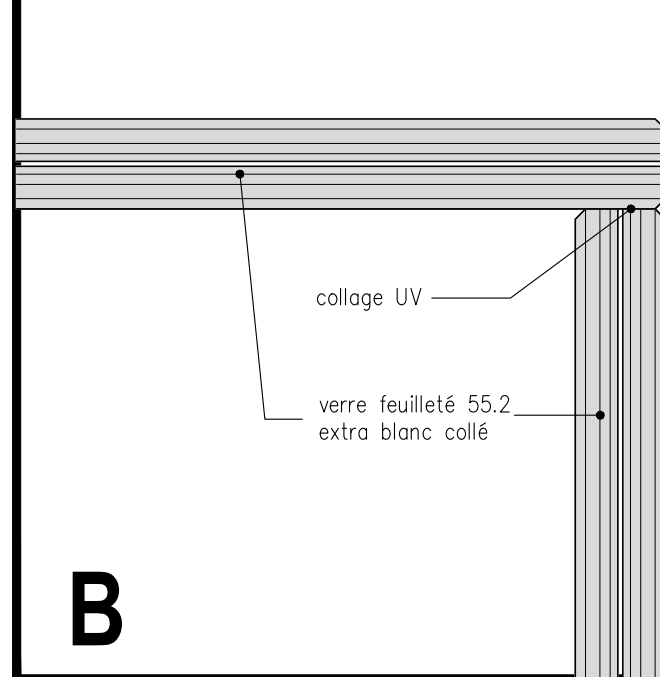
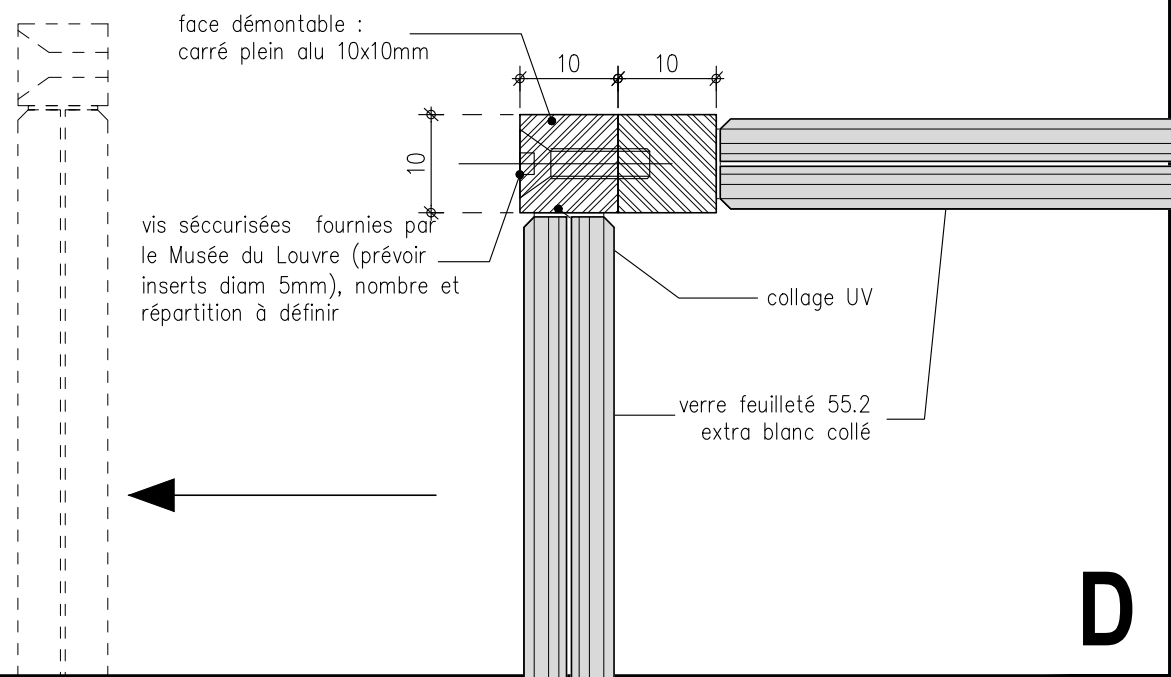

NOTA IMPORTANT : Toutes les cotes issues de l'existant devront impérativement être vérifiées sur place par le titulaire du marché

DETAIL VITRINE CLOCHE MURALE

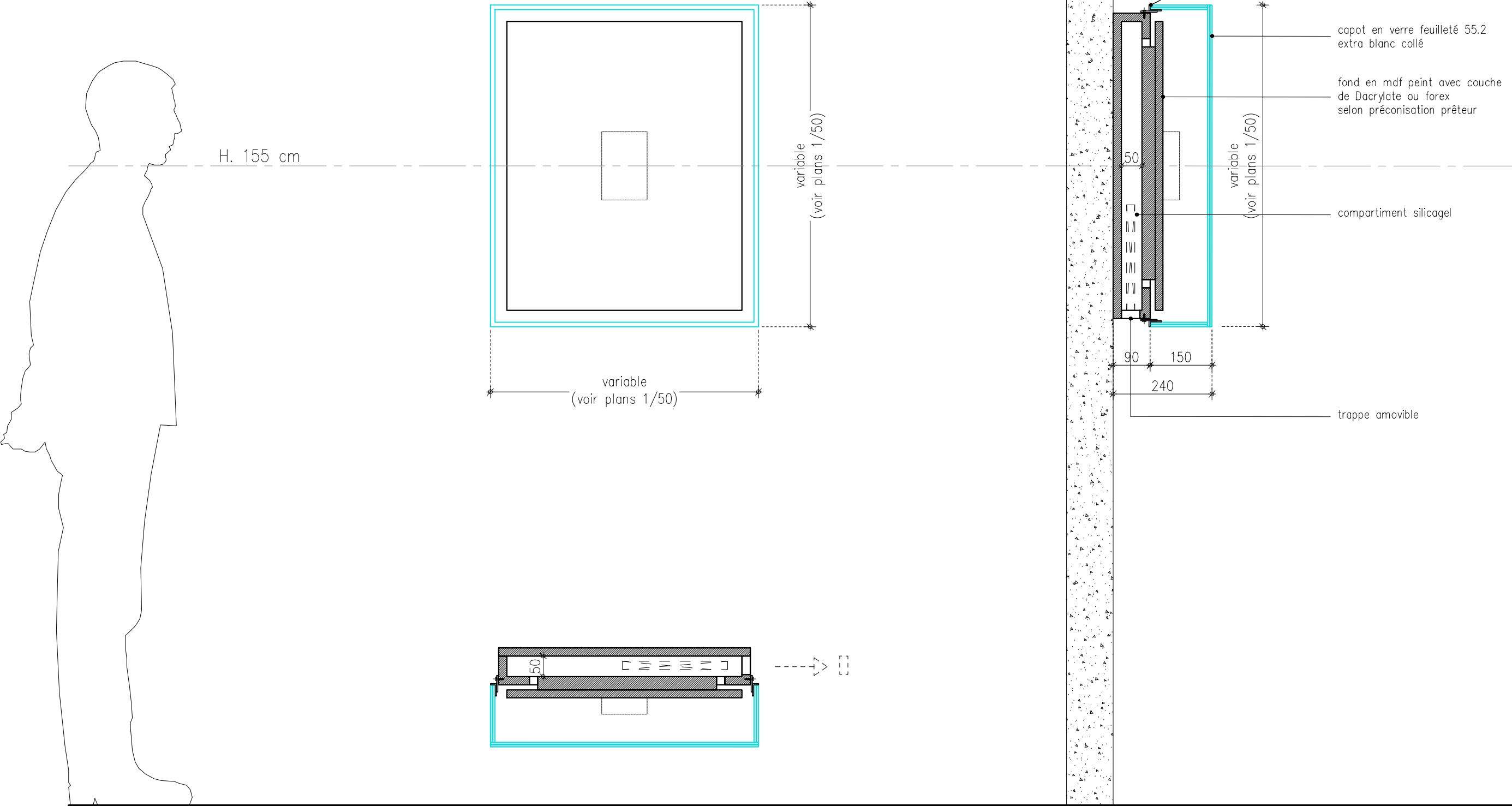

NOTA IMPORTANT : Toutes les cotes issues de l'existant devront impérativement être vérifiées sur place par le titulaire du marché



Perrine Villemur
Service de scénographie
Direction des expositions et des éditions

Exposition MARTIN SCHONGAUER
Département des Arts Graphiques

Projet N° 26-001
Mezzanine Napoléon

VITRINE CLOCHE MURALE
PLAN ET COUPE, ech 1/10

DCE
11.03.25

VCM

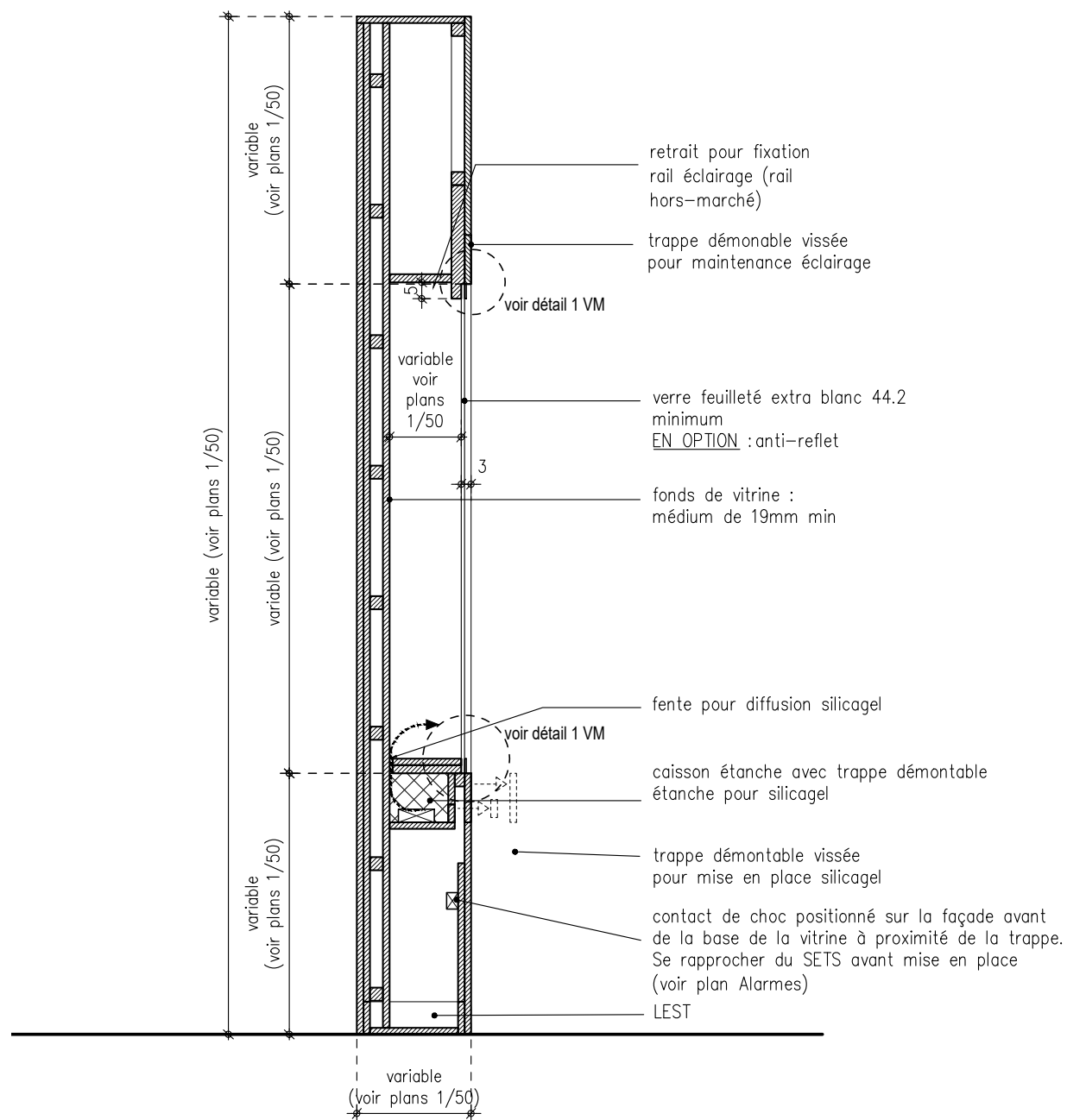

VITRINES MURALES VM

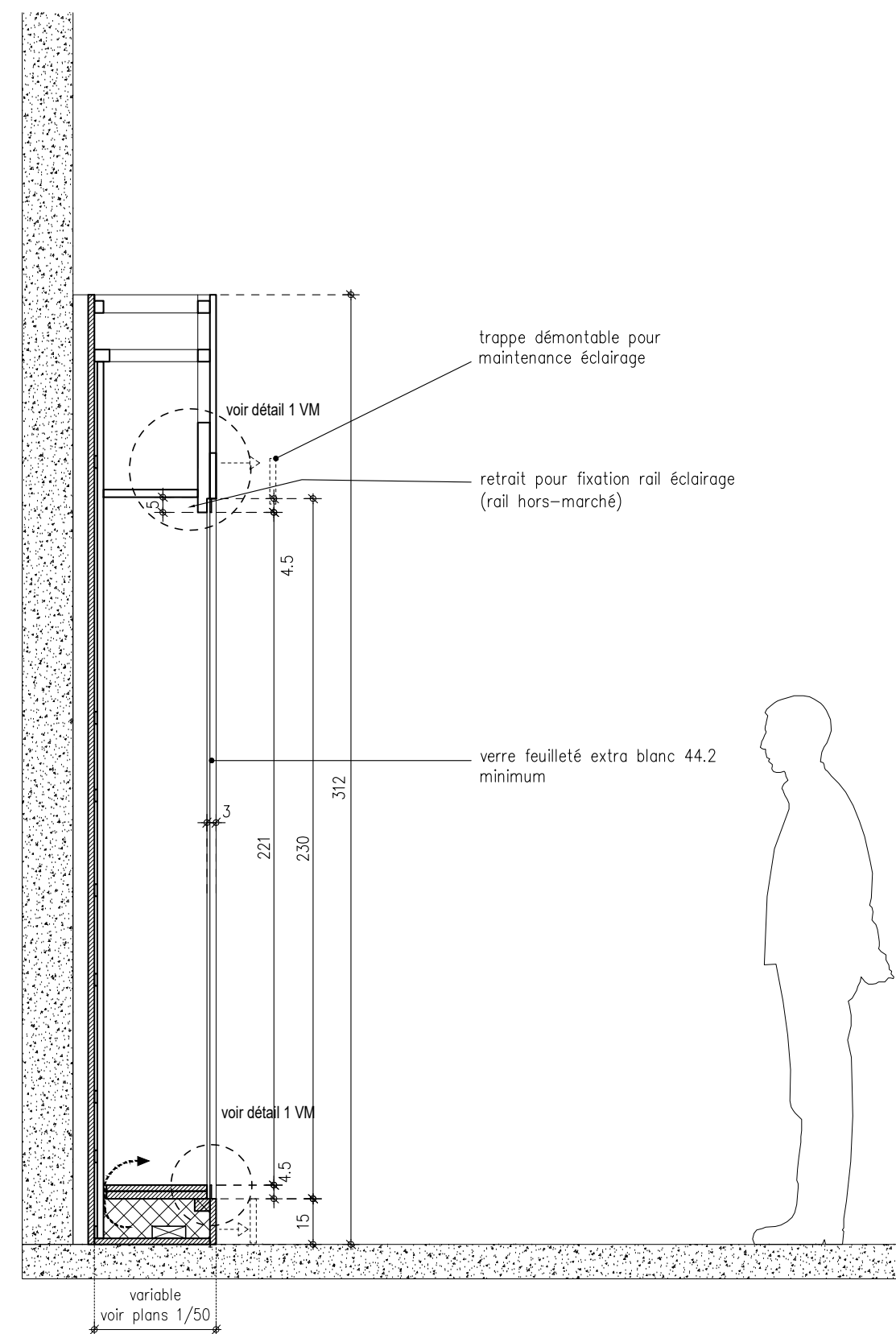

VITRINE MURALE VM1

NOTA IMPORTANT : Toutes les cotes issues de l'existant devront impérativement être vérifiées sur place par le titulaire du marché

LES COTES SONT EN MILLIMETRES

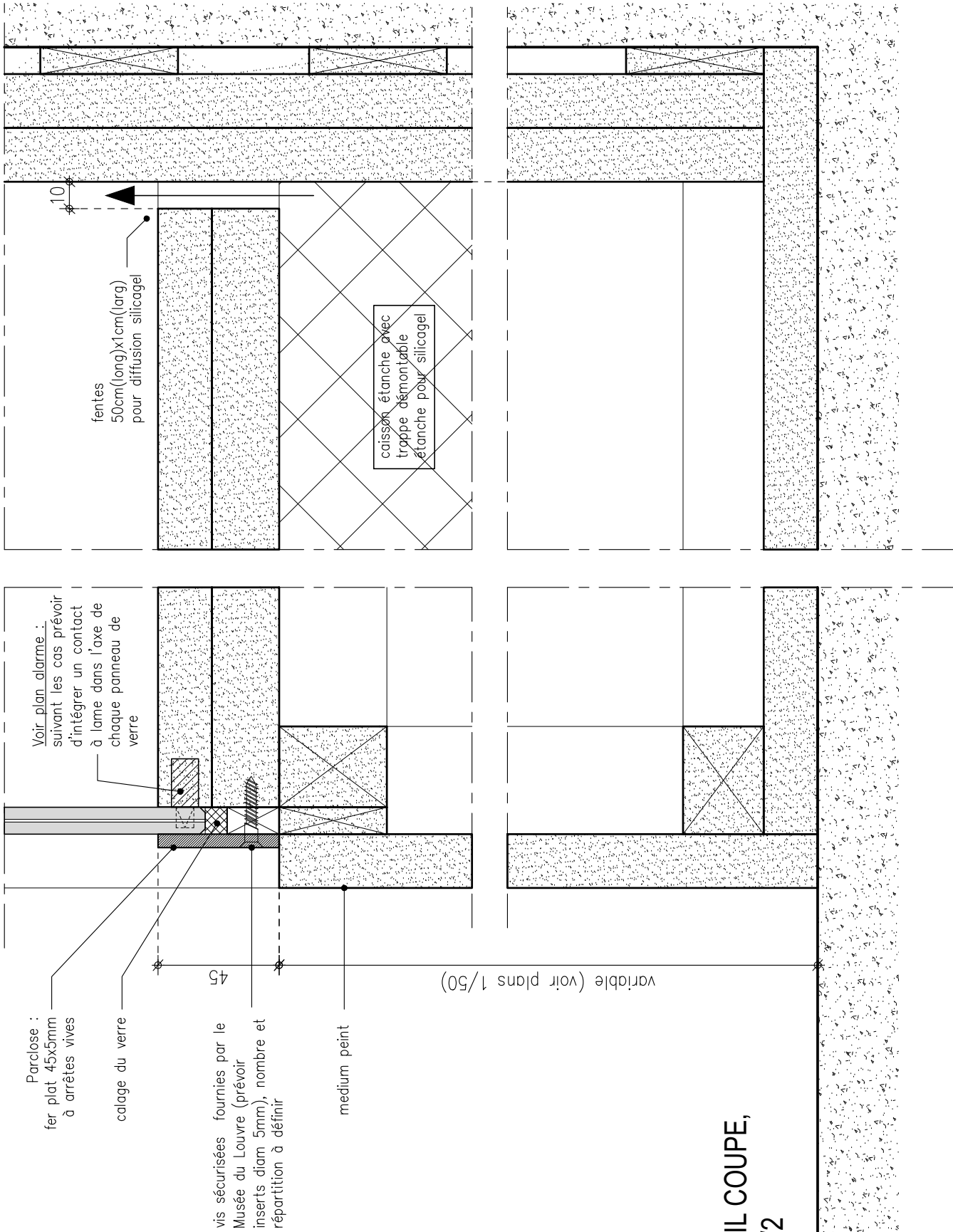
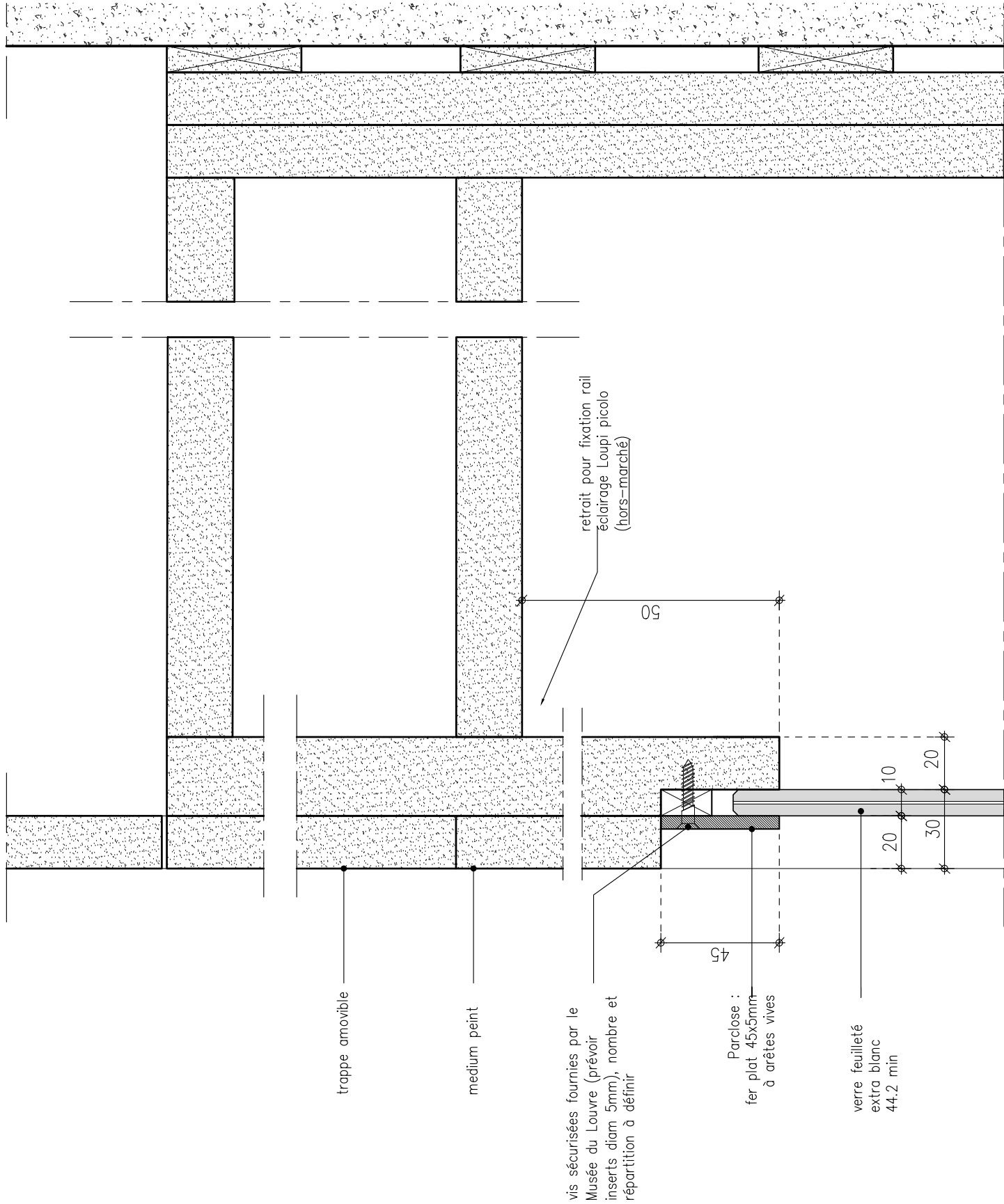

DETAIL COUPE,
ech. 1/2

NOTA IMPORTANT : Toutes les cotes issues de l'existant devront impérativement être vérifiées sur place par le titulaire du marché

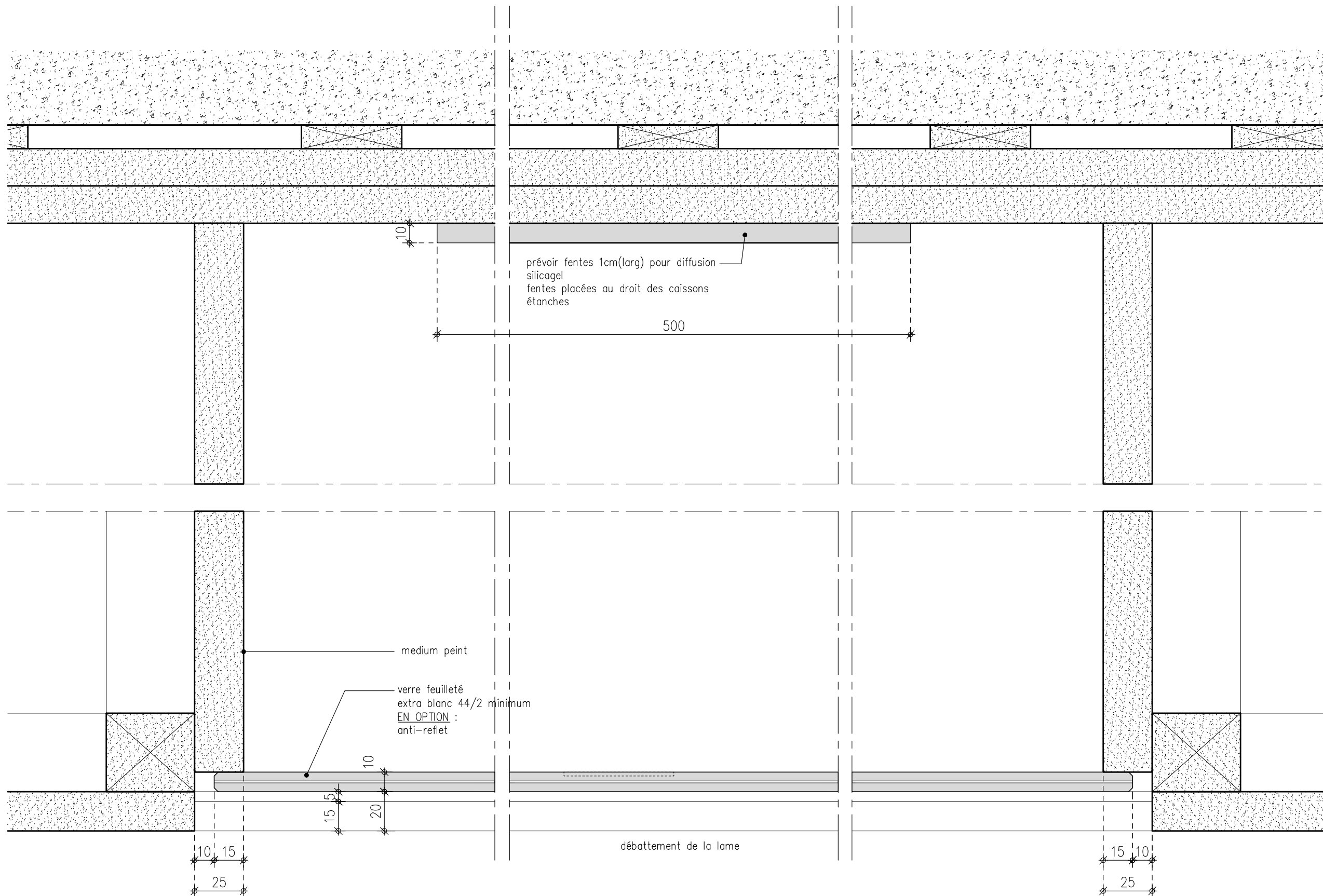

LES COTES SONT EN MILLIMETRES

DETAIL PLAN,
ech.1/2

NOTA IMPORTANT : Toutes les cotes issues de l'existant devront impérativement être vérifiées sur place par le titulaire du marché



Perrine Villemur
Service de scénographie
Direction des expositions et des éditions

Exposition MARTIN SCHONGAUER
Département des Arts Graphiques

Projet N° 26-001
Mezzanine Napoléon

DETAIL 2 VITRINE MURALE VM
COUPE - ech 1/2

DCE
11.03.25

d2-VM

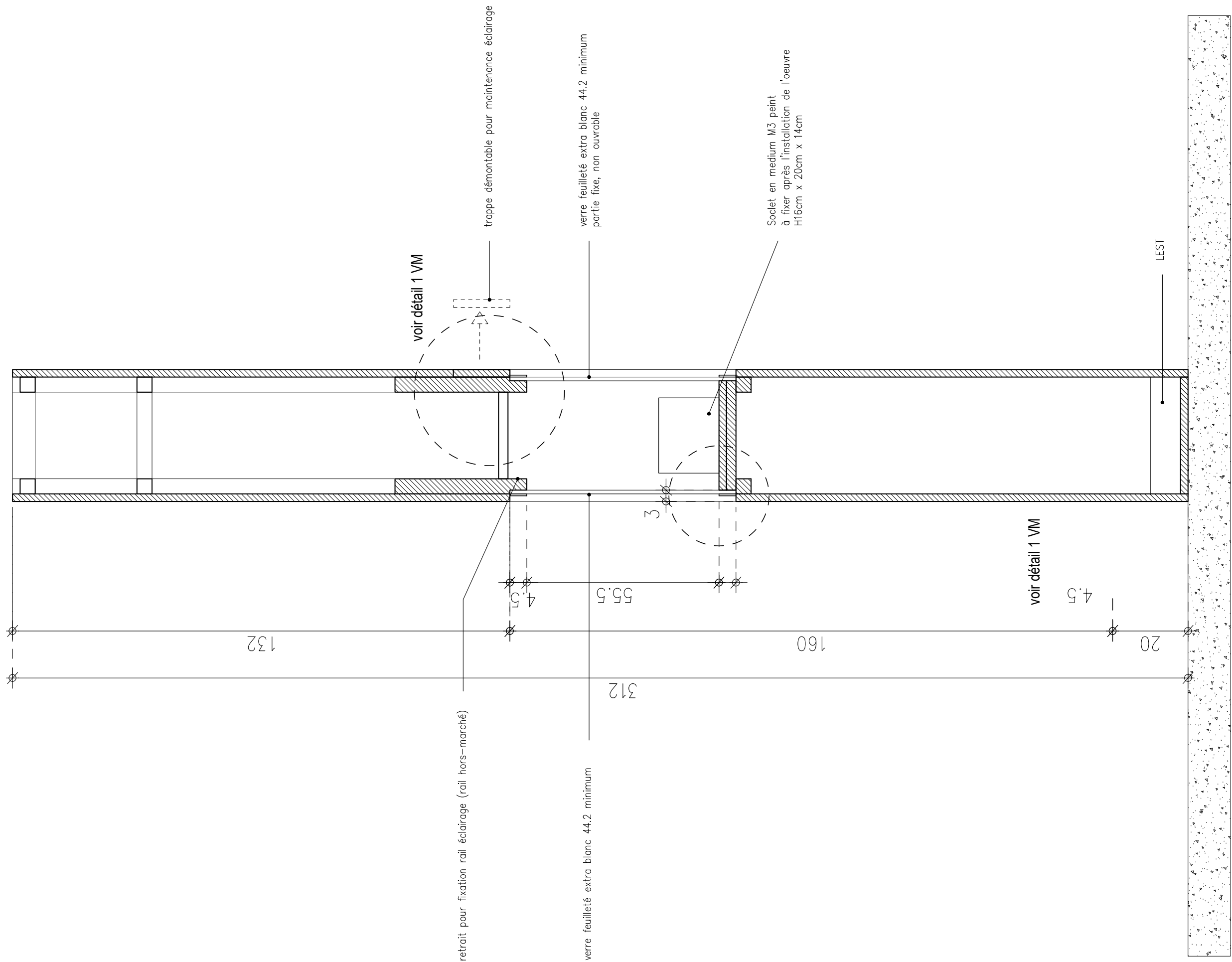

NOTA IMPORTANT : Toutes les cotes issues de l'existant devront impérativement être vérifiées sur place par le titulaire du marché



Perrine Villemur
Service de scénographie
Direction des expositions et des éditions

Exposition MARTIN SCHONGAUER
Département des Arts Graphiques

Projet N° 26-001
Mezzanine Napoléon

VITRINE MURALE DOUBLE FACE, VMD
COUPE TRANSVERSALE, ech 1/20

DCE
11.03.25

VMD

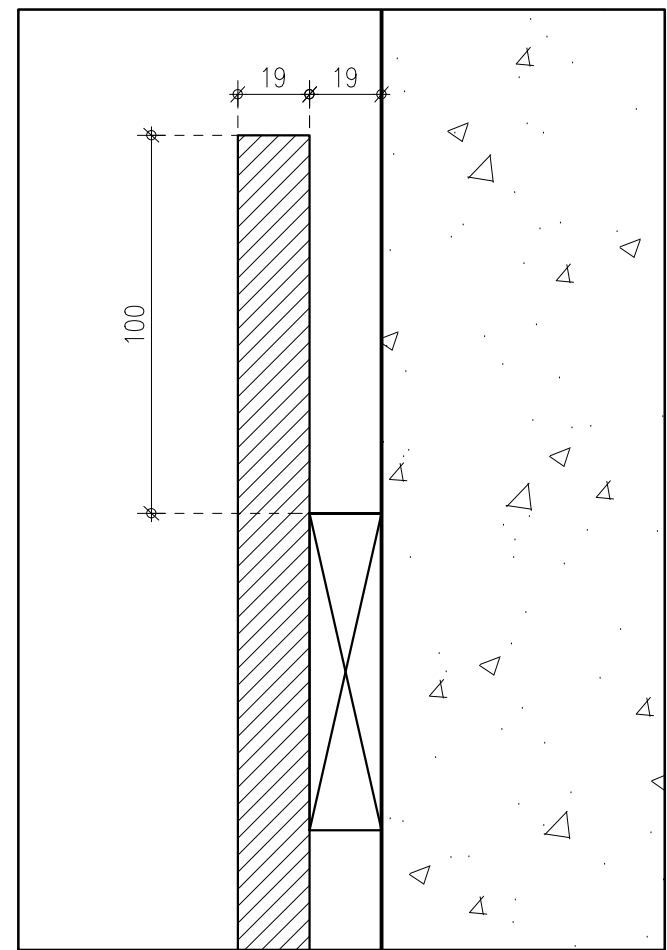
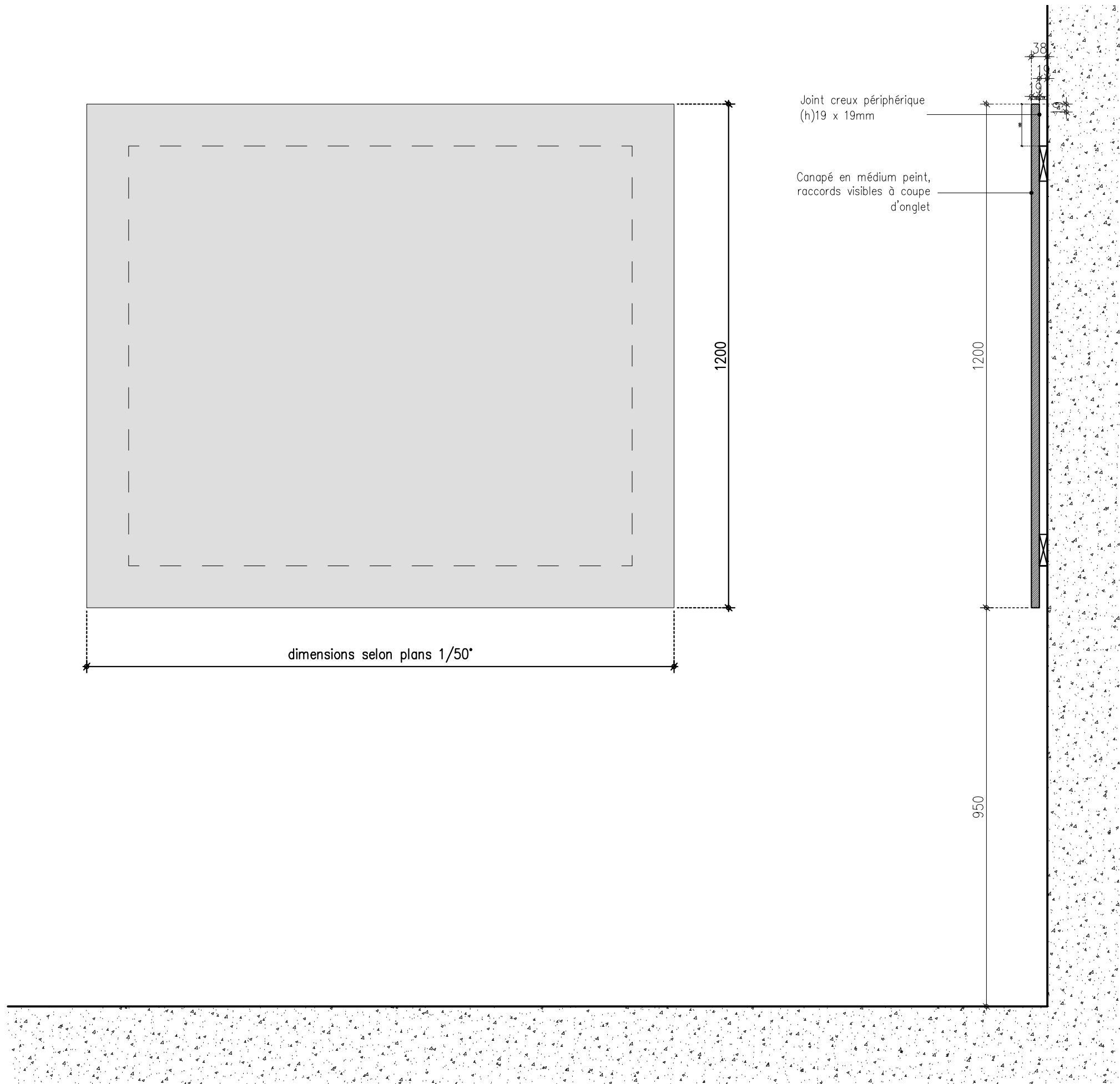

NOTA IMPORTANT : Toutes les cotes issues de l'existant devront impérativement être vérifiées sur place par le titulaire du marché



Perrine Villemur
Service de scénographie
Direction des expositions et des éditions

Exposition MARTIN SCHONGAUER
Département des Arts Graphiques

Projet N° 26-001
Mezzanine Napoléon

DETAIL PSE 1 - Canapés oeuvres
ELEVATION ET COUPE - ech 1/10

DCE
11.03.25