Ministère de l’intérieur et des Outre-Mer

Remplacement du système de chauffage de la Gendarmerie de Doulaincourt Saucourt
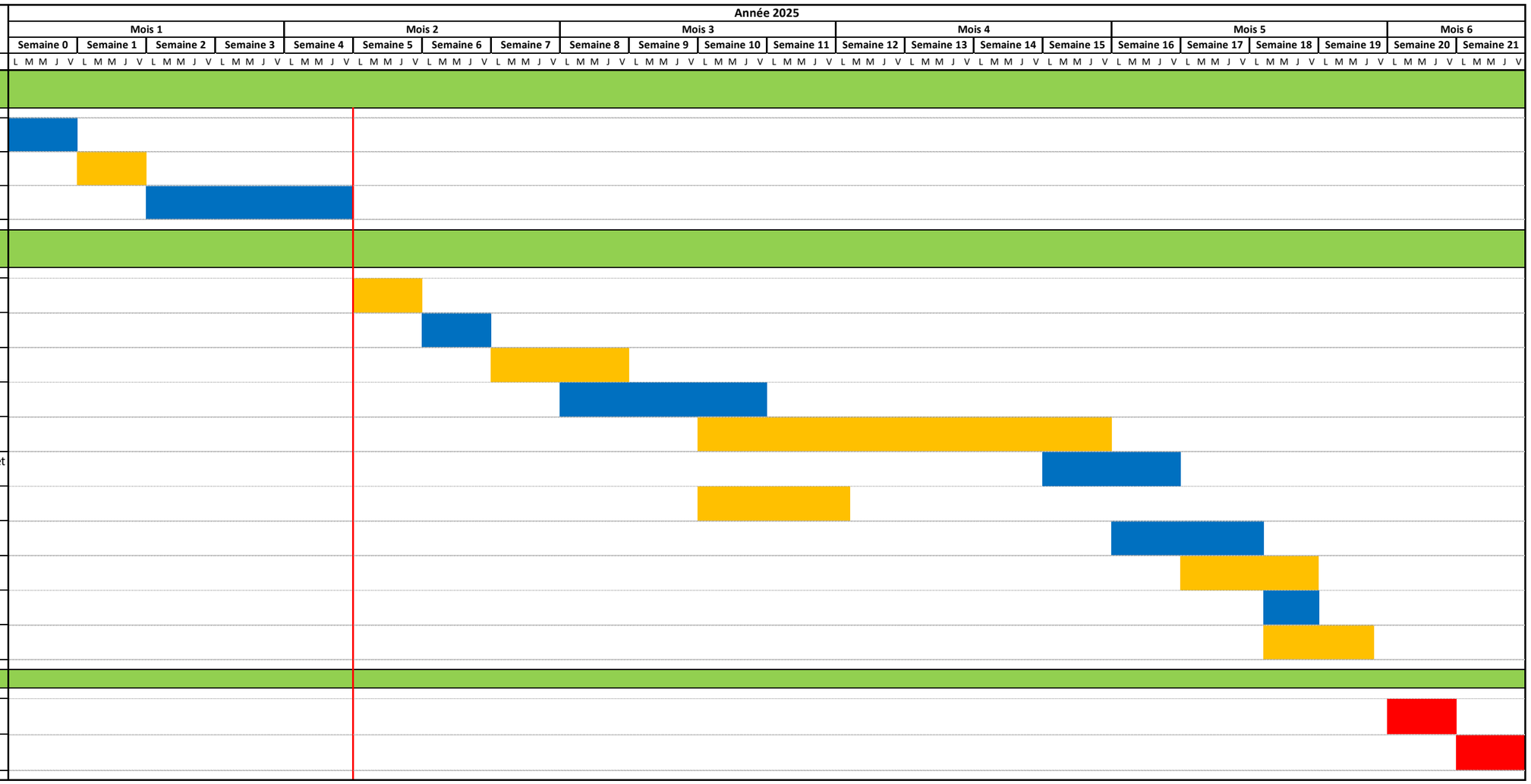
N° de Lot	Prestations
0	**Période de Préparation / Administratif**
0.1	Notification du Marché
0.2	Réunion "Zéro"
0.3	Période de Préparation
1	**Travaux de Réhabilitation de la Chaufferie**
1.1	installation de Chantier
1.2	Dépose de cuve extérieur
1.3	Dépose en chaufferie
1.4	Travaux de modification
1.5	Travaux en chaufferie: Chaudiere et Silo
1.6	Travaux en chaufferie : Equipements et accessoires
1.7	Travaux en chaufferie : Cheminée
1.8	Remplacement tetes de radaiteurs
1.9	Electricité
1.10	Finitions
1.11	Essais et mise en service
2	**Réception Livraison**
2.1	Réception de travaux
2.2	Livraison au maitre d'ouvrage