D®partement du Calvados

EPSM
15 bis rue de Saint-Ouen - BP223
14012 Caen Cedex
02 31 30 80 10

COMMUNE DE CAEN
-
DÉVOIEMENT DES RÉSEAUX EPSM
-
PLAN DU RÉSEAU D'ADDUCTION D'EAU POTABLE
-

ESQ	AVP	PRO	DCE	MAR	DET

D®voiement des r®seaux
pour le passage du futur
tramway de Caen

Planche 04

NOM DU FICHIER: 08240235_EPSM.mxa

ECHELLE: 1/100

Cabinet BOURGOIS
Groupe MERLIN

SIEGE
Cabinet BOURGOIS

3, rue des Tisserands
CS 96838 BETTON
35768 SAINT GREGOIRE CEDEX
Téléphone : 02.99.23.84.84
Télécopie : 02.99.23.84.78
E-mail : cabinet-bourgois@cabinet-bourgois.fr

IMPLANTATION LOCALE
Agence de Rennes

3, rue des Tisserands
CS 96838 BETTON
35768 SAINT GREGOIRE CEDEX
Téléphone : 02.99.23.84.84
Télécopie : 02.99.23.84.78
E-mail : cabinet-bourgois@cabinet-bourgois.fr

08240235_BOU_EPSM_DCE_A

Ind.	Etabli par:	Approuvé par:	Date:	Objet de la révision
A.	C. VILBOIS	J. DELLA CASA	10/03/2025	Premi`re diffusion

LÉGENDE

- EU ¨ conserver
- EU Regard ¨ conserver
- EU projet
- EU Regard projet
- EU ¨ abandonner
- EU Regard ¨ abandonner
- EP ¨ conserver
- EP Regard ¨ conserver
- EP projet
- EP Regard projet
- EP ¨ abandonner
- EP projet hors march®
- EP Regard projet hors march®
- EP grille projet
- RC projet retour
- RC projet aller
- RC projet emprise tranch®e
- RC ¨ d®poser
- AEP ¨ conserver
- AEP projet
- AEP ¨ d®poser
- AEP Vanne projet
- AEP regard projet (futur brancht)
- Fibre projet
- Fibre ¨ abandonner
- Fibre chambre projet
- BT projet
- BT Chambre projet
- BT ¨ conserver
- Cand®labre ¨ remplacer
- ECL projet
- ECL ®clairage projet hors march®
- Comblement des caniveaux
- R®fection en enrob®s (trottoirs : rougissant)
- R®fection trottoirs b®ton balay®

ATTENTION Le tracé et la nature des réseaux existants sont donnés à titre indicatifs. Il appartiendra à l'entrepreneur de réaliser impérativement la DICT, de prendre contact avec les services concernés, ainsi que de réaliser des sondages sur site si nécessaire afin d'en vérifier l'exactitude de leur implantation.

Référentiel planimétrique: RGF 93 - CC48 // Référentiel altimétrique: IGN 69

PLAN DE SITUATION
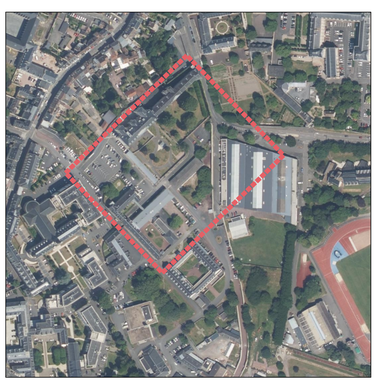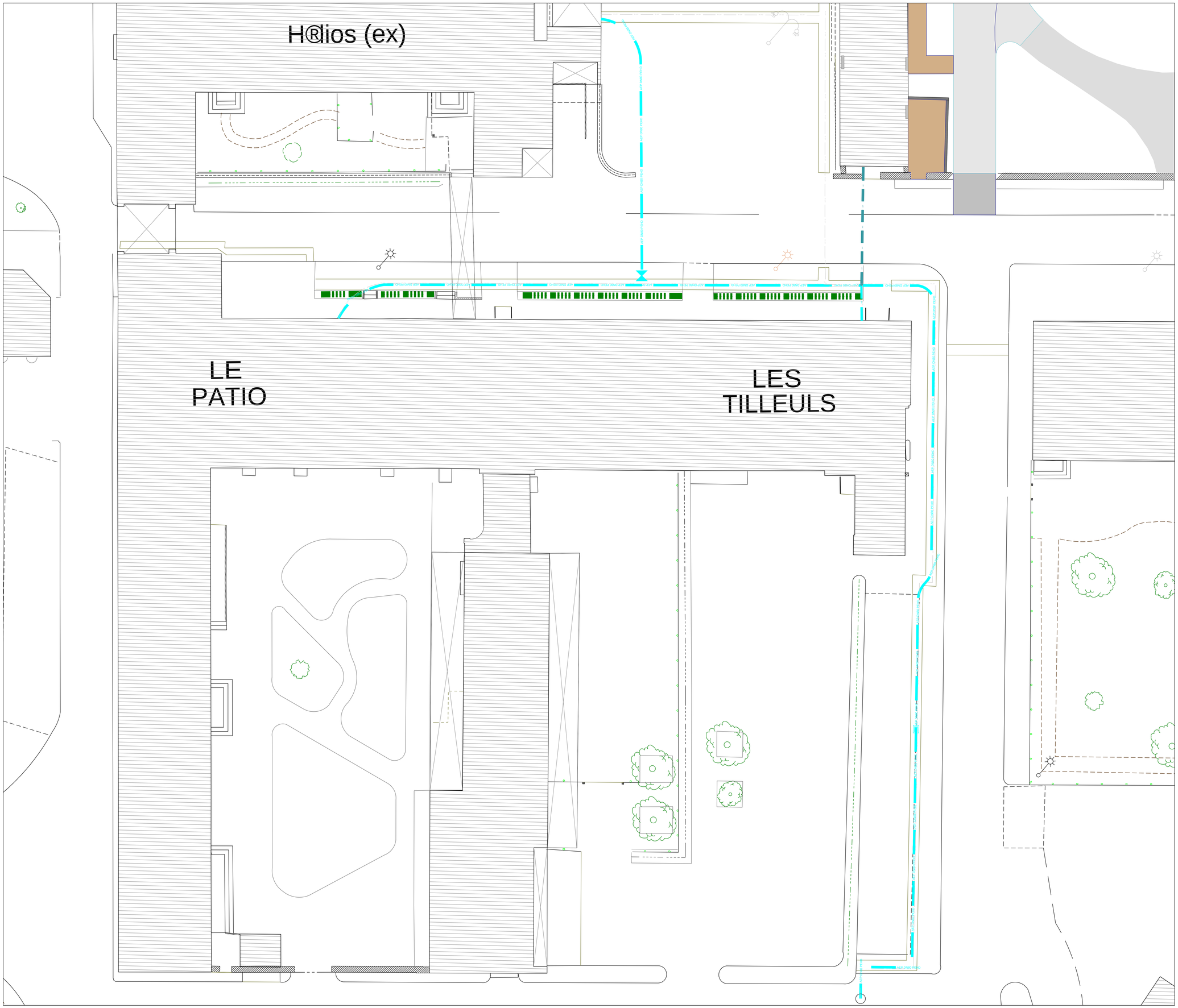
- Extrait de geoportail.gouv.fr -