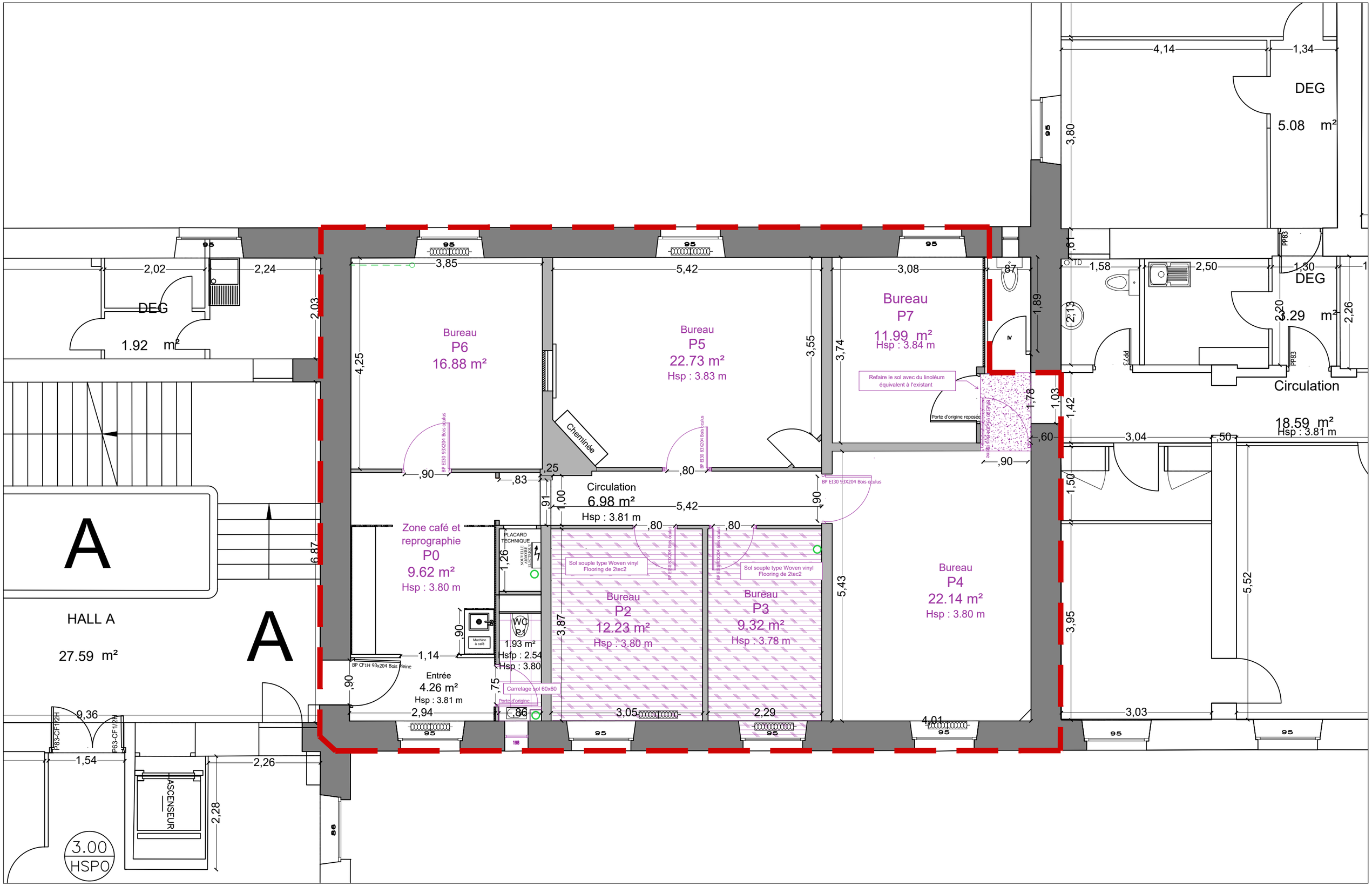

LEGENDE

- Carrelage WC
- Sol vinyle
- Linoléum

ADRESSE :	ECOLE NORMALE SUPERIEURE 45, rue d'Ulm - 75005 PARIS	07/04/2025	Service Projets Immobiliers et Maîtrise d'Ouvrage
NIVEAU :	2ème étage, locaux A210	A4	
		1/175e	PSL ENS
PROJET :	PROJET - Revêtement de sol	Version PRO/DCE	