

Plan Études Géotechniques – zones de sondage.



Tests d'infiltration

Aire de lavage
416 m²

Aire de décrochage
122 m²

Stationnement
Scorpion 20 travées
4400 m²

Station entretien 4 travées
1133 m²

Extension
multitechnique
80 m²

Hangar 057 et 058
déconstruit

Magasin
multitechniques 140 m²

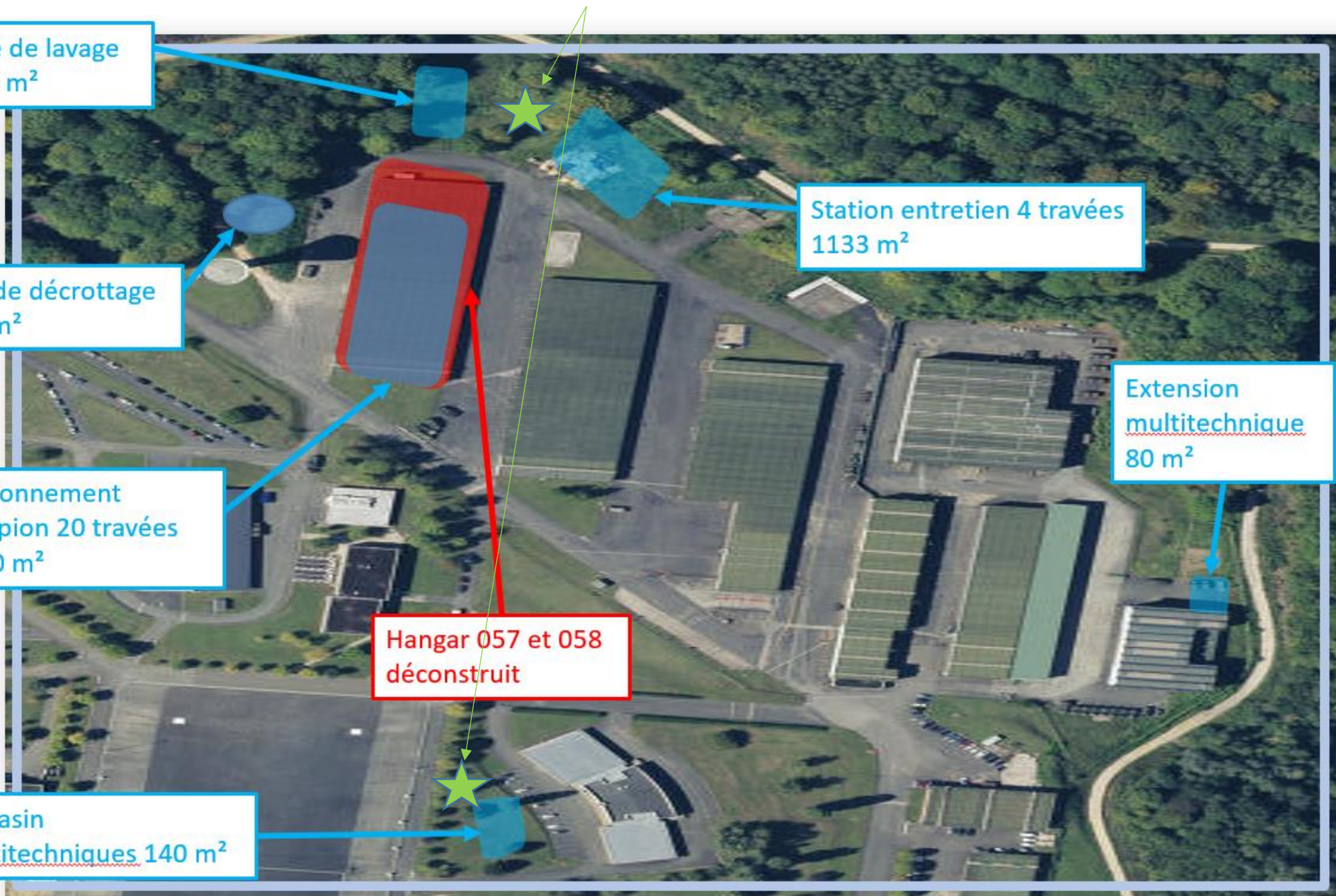

Plan des bâtiments 057 et 058.

BATIMENTS 057 et 058

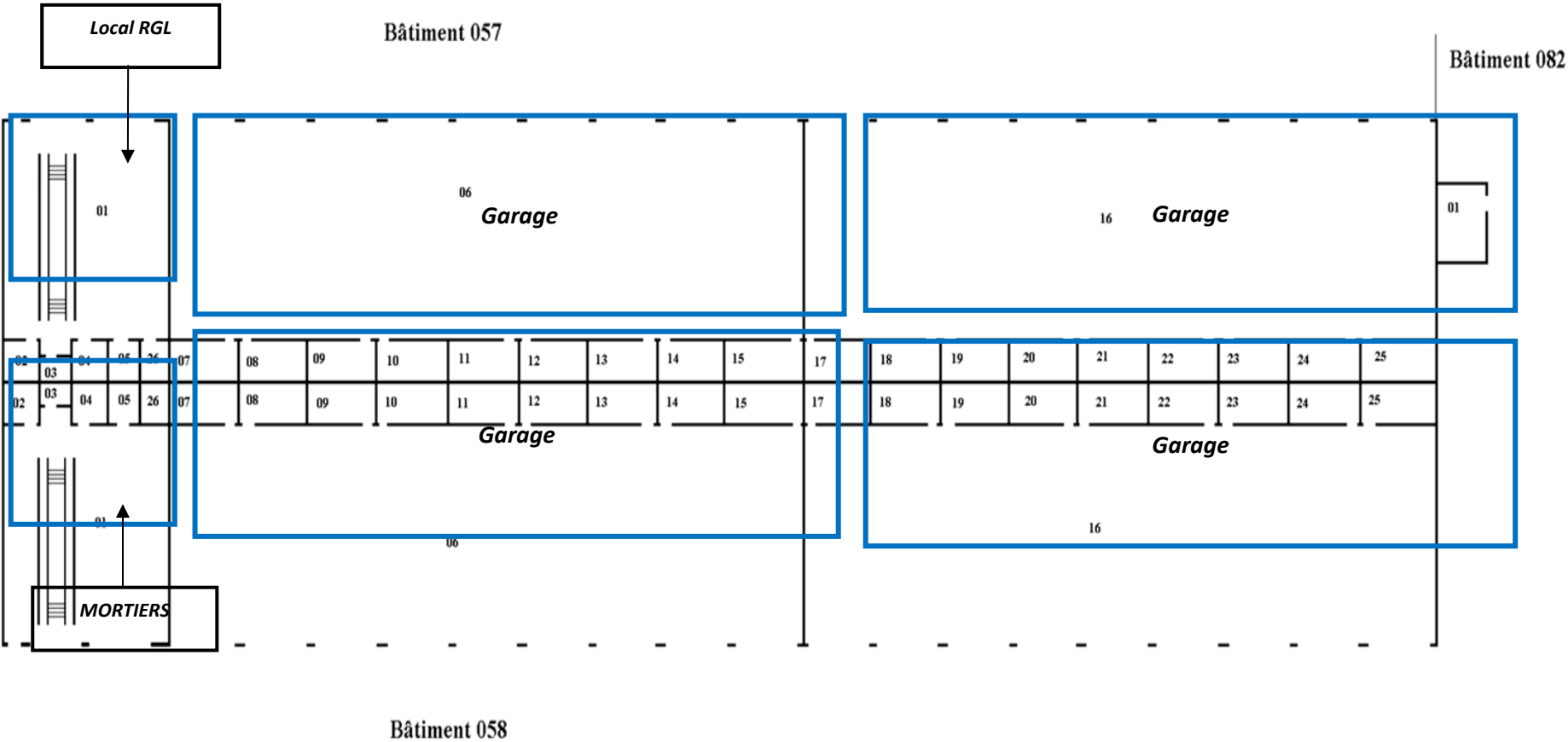

Bâtiment	Local	Dénomination	SU totale
057	01	Local RGL (gestion logistique)	171,00
	02 à 05	Bureau et magasins	33,00
	06	Garage	877,00
	07 à 015	Lots de bord	81,00
	016	Garage	877,00
	017 à 025	Lots de bord	81,00
	026	Sanitaires	5,00
		TOTAL SU	2 125,00
058	01	Mortiers (Stockage)	171,00
	02 à 05	Bureau et magasins	33,00
	06	Garage	877,00
	07 à 015	Lots de bord	81,00
	016	Garage	877,00
	017 à 025	Lots de bord	81,00
	026	Sanitaires	5,00
		TOTAL SU	2 125,00