CARNET 3

PRO C3-1	PROJET_Vues	A3
PRO C3-2	Perspective	A3
PRO C3-3	Perspective	A3
PRO C3-4	Perspective	A3
PRO C3-5	Fond de plan RDC	A3
PRO C3-6	Fond de plan R+1	A3
PRO C3-7	Fond de plan Toiture	A3

Intervenants

Maîtrise d'Ouvrage

ACADÉMIE DE TOULOUSE
Liberté Égalité Fraternité

Rectorat Région Ac. Occitanie
75, Rue St Roch CS 87703
31 000 TOULOUSE
Tel : 06 24 85 35 89

Maîtrise d'oeuvre

BET MANDATAIRE - MOE Performance énergétique

BUREAU VERITAS SOLUTIONS

Bureau Veritas Solutions
12, Rue Michel Labrousse, Bât 15, BP 64797
31 047 TOULOUSE
Tel : 05 57 96 24 01

Architecte

JAPARCHiTECTURE
Julie Pires Architecte
8, Rue Paul Merlin
31 300 TOULOUSE
Tel : 06 87 45 24 67

Bureau de contrôle

SOCOTEC

SOCOTEC
3, Rue Jean Rodier
31 400 TOULOUSE
Tel : 05 62 16 73 10

SPS

ELYFEC

ELYFEC
16, Rue du Casse
31 240 SAINT JEAN
Tel : 06 08 94 75 76

CARNET DES IMAGES + FONDS DE PLAN

PRO C3

Rénovation énergétique - CIO Mirail
58, Allée de Bellefontaine TOULOUSE

Affaire	Phase	Format	Echelle	Date	Indice
2406	PRO	A3		20/01/2025	

PROJET Vue 1

PROJET Vue 2

PROJET Vue 3

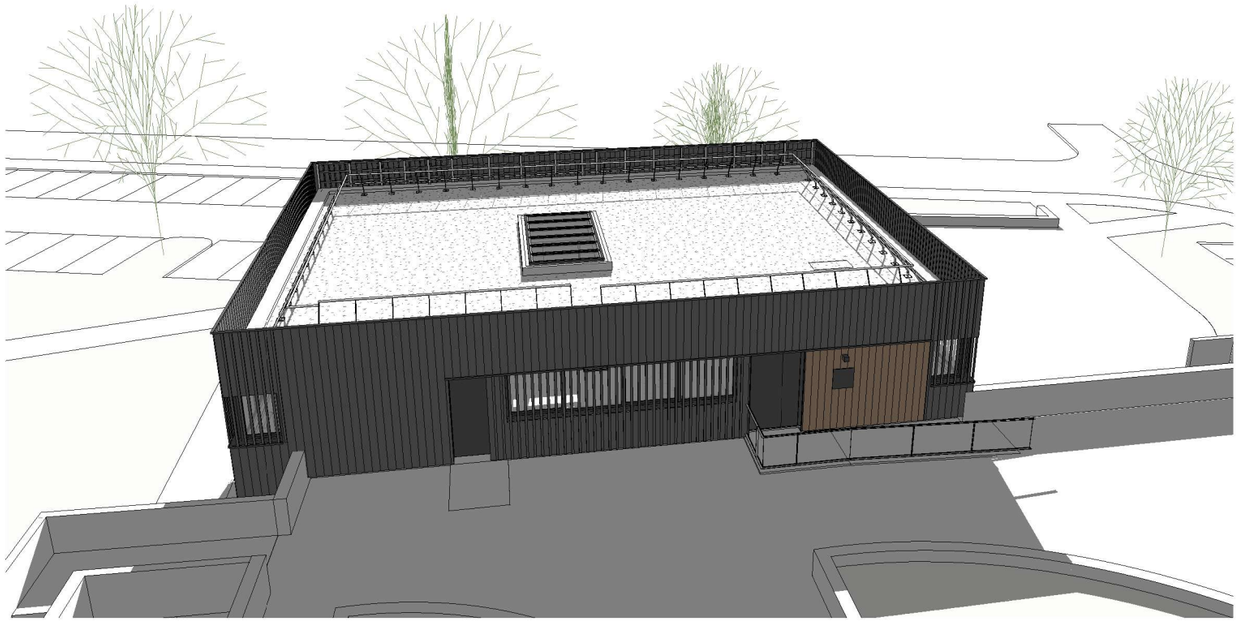

PROJET Vue 4

PRO C3-1 PROJET_Vues

Julie . A . Pires . Architecte n° 091152

Rénovation énergétique - CIO Mirail
58, Allée de Bellefontaine TOULOUSE

Affaire	Phase	Format	Echelle	Date	Indice
2406	PRO	A3		20/01/2025	

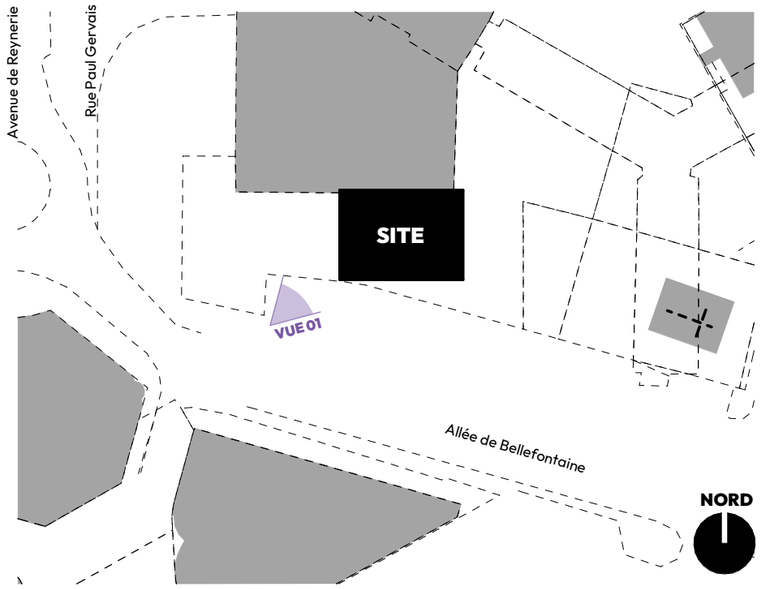

PRO C3-2 Perspective

Julie . A . Pires . Architecte n° 091152

Rénovation énergétique - CIO Mirail
58, Allée de Bellefontaine TOULOUSE

Affaire	Phase	Format	Echelle	Date	Indice
2406	PRO	A3	1 : 1000	20/01/2025	

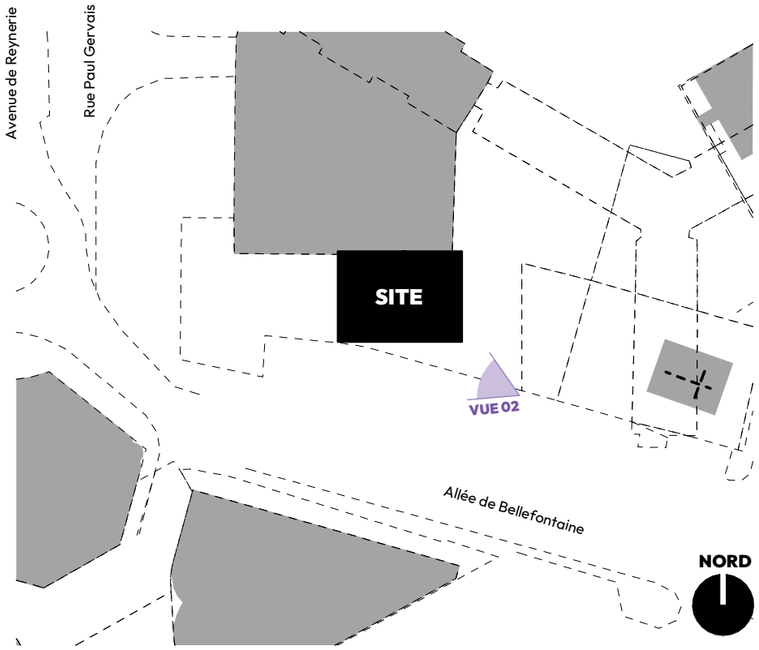

PRO C3-3 Perspective

Julie . A . Pires . Architecte n° 091152

Rénovation énergétique - CIO Mirail
58, Allée de Bellefontaine TOULOUSE

Affaire	Phase	Format	Echelle	Date	Indice
2406	PRO	A3	1 : 1000	20/01/2025	

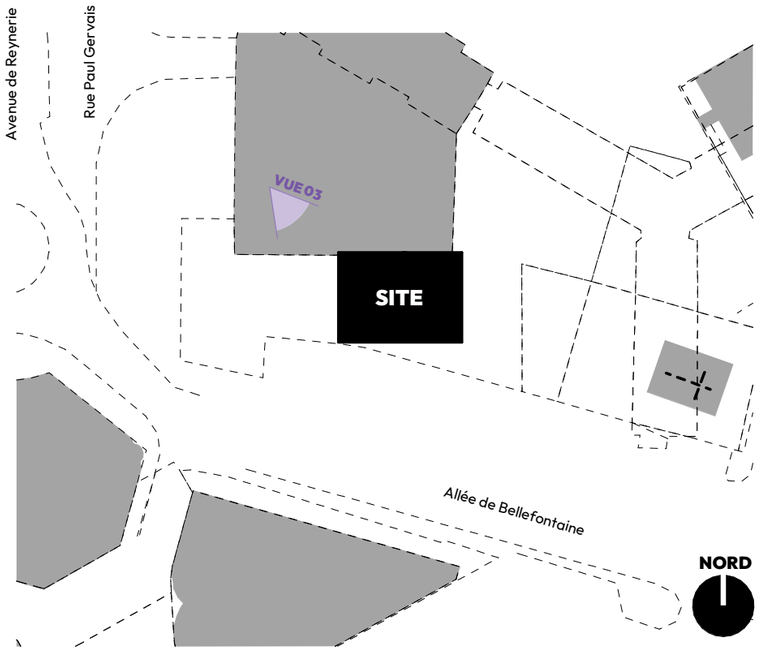

PRO C3-4 Perspective

Julie . A . Pires . Architecte n° 091152

Rénovation énergétique - CIO Mirail
58, Allée de Bellefontaine TOULOUSE

Affaire	Phase	Format	Echelle	Date	Indice
2406	PRO	A3	1 : 1000	20/01/2025	

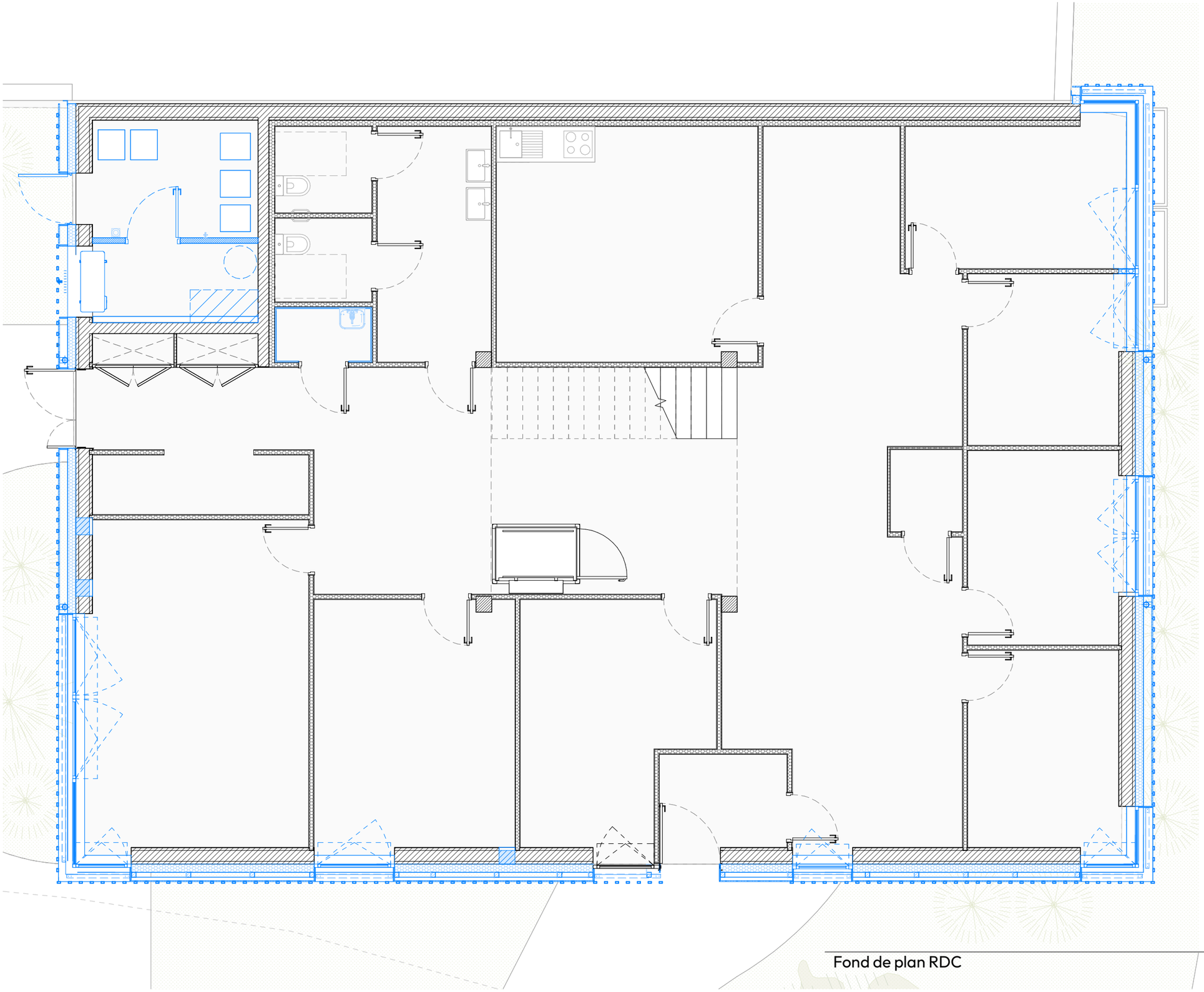

Intervenants

Maîtrise d'Ouvrage

ACADÉMIE DE TOULOUSE
Liberté
Égalité
Fraternité

Rectorat Région Ac. Occitanie
75, Rue St Roch CS 87703
31 000 TOULOUSE
Tel : 06 24 85 35 89

Maîtrise d'oeuvre

BET MANDATAIRE - MOE Performance énergétique

BUREAU VERITAS SOLUTIONS

Bureau Veritas Solutions
12, Rue Michel Labrousse, Bât 15, BP 64797
31 047 TOULOUSE
Tel : 05 57 96 24 01

Architecte

JAPARCHiTECTURE
Julie Pires Architecte
8, Rue Paul Merlin
31 300 TOULOUSE
Tel : 06 87 45 24 67

Bureau de contrôle

SOCOTEC

SOCOTEC
3, Rue Jean Rodier
31 400 TOULOUSE
Tel : 05 62 16 73 10

SPS

ELYFEC

ELYFEC
16, Rue du Casse
31 240 SAINT JEAN
Tel : 06 08 94 75 76

Fond de plan RDC

PRO C3-5

Rénovation énergétique - CIO Mirail
58, Allée de Bellefontaine TOULOUSE

Affaire	Phase	Format	Echelle	Date	Indice
2406	PRO	A3	1 : 70	20/01/2025	

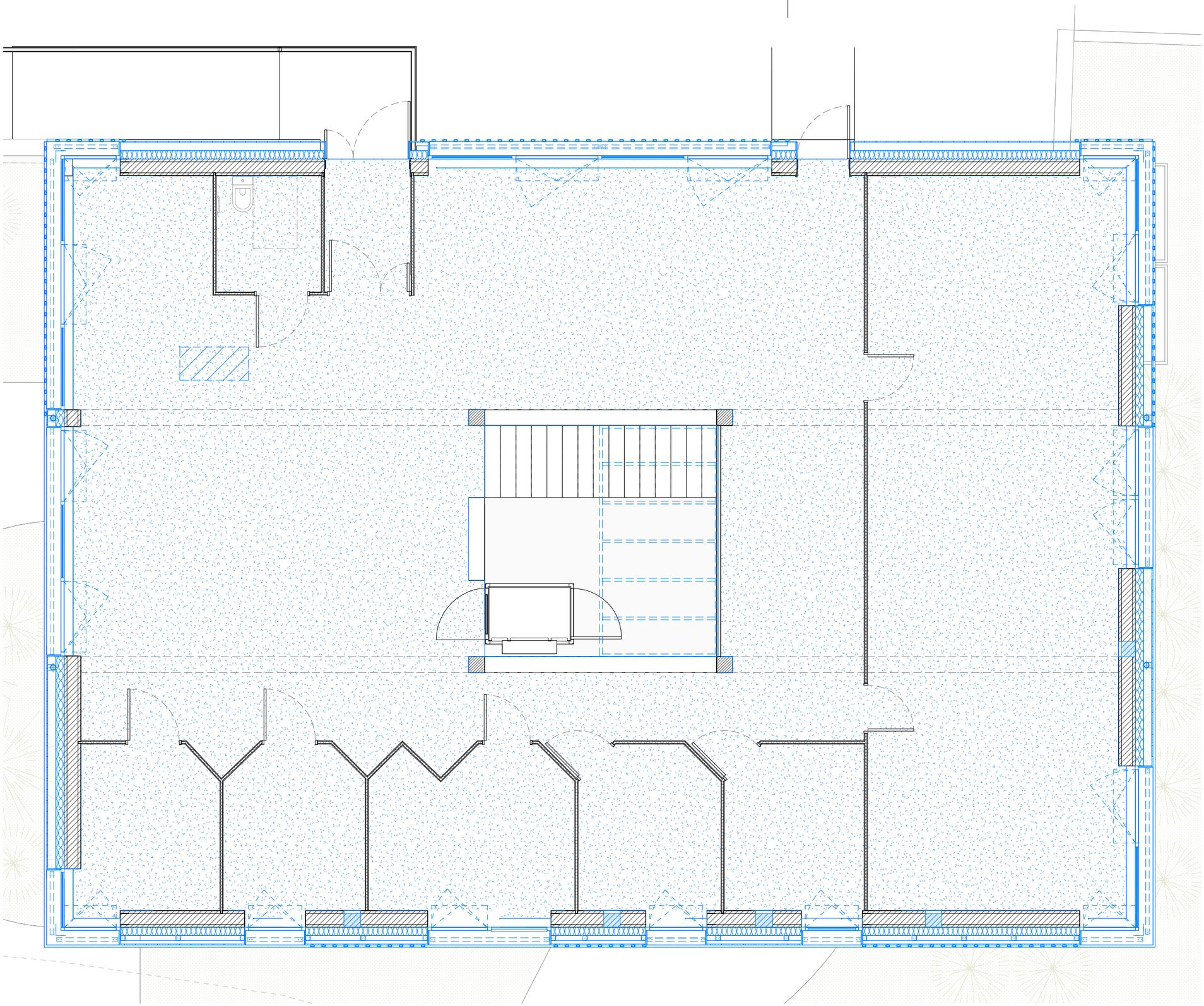

Intervenants

Maîtrise d'Ouvrage

ACADÉMIE DE TOULOUSE
Liberté Égalité Fraternité

Rectorat Région Ac. Occitanie
75, Rue St Roch CS 87703
31 000 TOULOUSE
Tel : 06 24 85 35 89

Maîtrise d'oeuvre

BET MANDATAIRE - MOE Performance énergétique

BUREAU VERITAS SOLUTIONS

Bureau Veritas Solutions
12, Rue Michel Labrousse, Bât 15, BP 64797
31 047 TOULOUSE
Tel : 05 57 96 24 01

Architecte

JAPARCHiTECTURE
Julie Pires Architecte
8, Rue Paul Merlin
31 300 TOULOUSE
Tel : 06 87 45 24 67

Bureau de contrôle

SOCOTEC

SOCOTEC
3, Rue Jean Rodier
31 400 TOULOUSE
Tel : 05 62 16 73 10

SPS

ELYFEC

ELYFEC
16, Rue du Casse
31 240 SAINT JEAN
Tel : 06 08 94 75 76

Fond de plan R+1

PRO C3-6

	Affaire	Phase	Format	Echelle	Date	Indice
Rénovation énergétique - CIO Mirail 58, Allée de Bellefontaine TOULOUSE	2406	PRO	A3	1 : 70	20/01/2025	

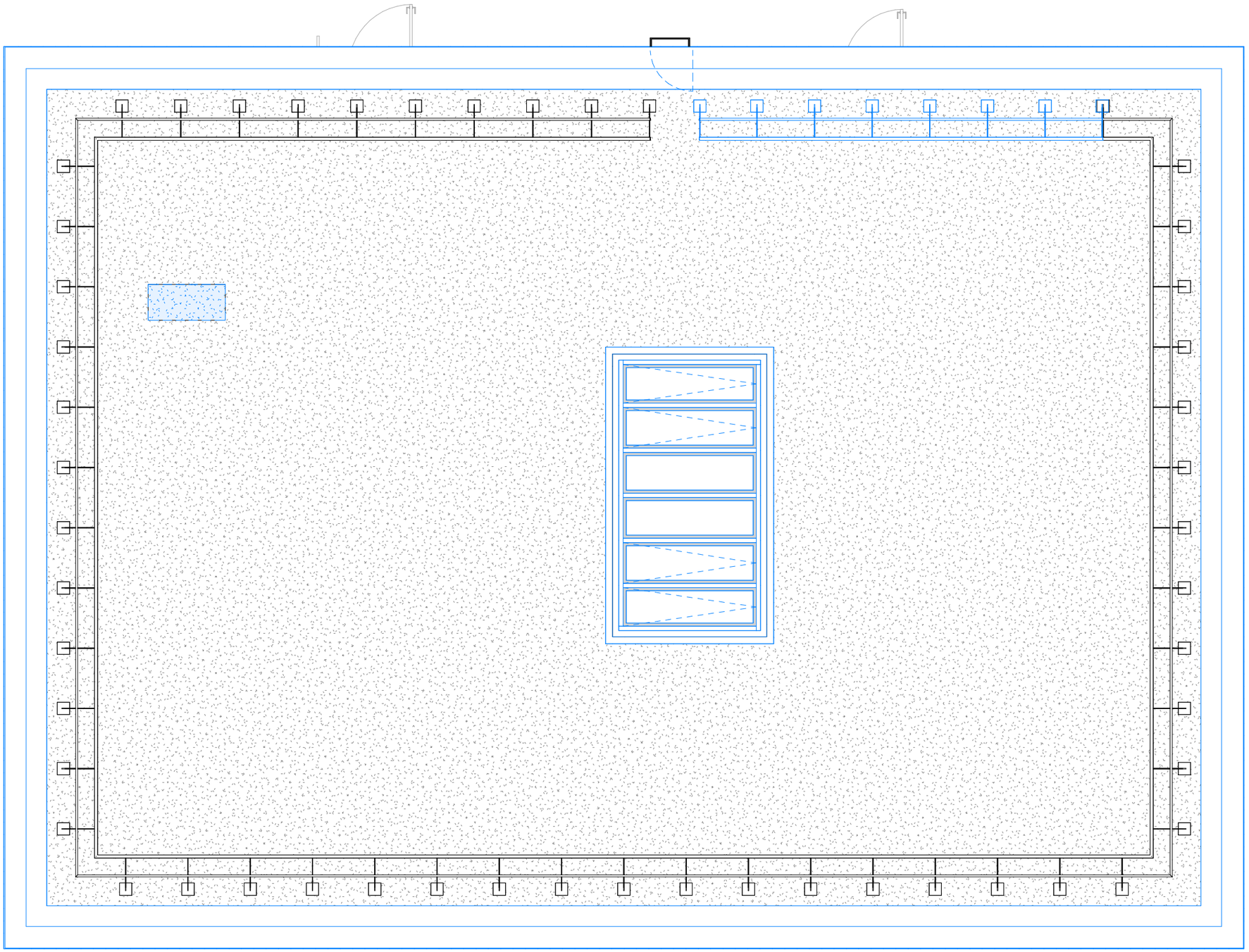

Intervenants

Maîtrise d'Ouvrage

ACADÉMIE DE TOULOUSE
Liberté
Égalité
Fraternité

Rectorat Région Ac. Occitanie
75, Rue St Roch CS 87703
31 000 TOULOUSE
Tel : 06 24 85 35 89

Maîtrise d'oeuvre

BET MANDATAIRE - MOE Performance énergétique

BUREAU VERITAS SOLUTIONS

Bureau Veritas Solutions
12, Rue Michel Labrousse, Bât 15, BP 64797
31 047 TOULOUSE
Tel : 05 57 96 24 01

Architecte

JAPARCHiTECTURE
Julie Pires Architecte
8, Rue Paul Merlin
31 300 TOULOUSE
Tel : 06 87 45 24 67

Bureau de contrôle

SOCOTEC

SOCOTEC
3, Rue Jean Rodier
31 400 TOULOUSE
Tel : 05 62 16 73 10

SPS

ELYFEC

ELYFEC
16, Rue du Casse
31 240 SAINT JEAN
Tel : 06 08 94 75 76

Fond de plan Toiture

PRO C3-7

Rénovation énergétique - CIO Mirail
58, Allée de Bellefontaine TOULOUSE

Affaire	Phase	Format	Echelle	Date	Indice
2406	PRO	A3	1 : 70	20/01/2025	