

Réalisation de l'extension GM3 du CHU de Clermont-Ferrand, restructuration des Urgences et désamiantage et restructuration du bâtiment HC

MAITRISE D'OUVRAGE :

CHU DE CLERMONT-FERRAND

Direction des Travaux de l'Environnement et de la Sécurité
58 Rue Montalembert
63003 Clermont-Ferrand

TEL : 04 73 75 07 50



AMO BIM

BIM in Motion
Tour Pacific, 11 cours Valmy,
92800 Paris La Défense

TEL : 08 14 08 49 26

CONTRÔLEUR TECHNIQUE

Bureau Veritas Construction - Région Auvergne
5 rue du Bois Joli CS90002 -
63800 Couron d'Auvergne

TEL : 04 73 14 37 50

COORDONNATEUR SPS

SOCOTEC Agence Construction & Immobilier Clermont-Ferrand
19 Av. Léonard de Vinci
63000 Clermont-Ferrand

TEL : 04 73 44 27 00

MAITRISE D'OEUVRE :

ARCHITECTES

Architecture Studio (mandataire)
10 rue Lacuée, 75012 Paris
Tél : 01 43 45 18 00

architecturestudio,

TEL : 01 43 45 18 00

BET Structure

ITC

9 rue Louis Rosier,
63063 Clermont-Ferrand



TEL : 04 73 26 58 58

BET Fluides

BET CHOLET

11 rue de la Gantière,
63 000 Clermont- Ferrand



TEL : 04 73 28 60 50

Economiste de la construction

ECO-CITES

9 b Rue Jules Cesar
75012 Paris

écocités,

TEL : 01 40 02 02 00

BET HQE

ADRET

837 Av. de Bruxelles,
83500 La Seyne-sur-Mer



TEL : 04 94 10 87 50

Acousticien

AVA

15 rue Fondary,
75015 Paris

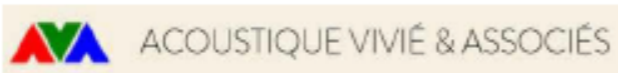

TEL : 01 45 58 30 13

Flux et logistique

NS CONSEIL

3 boulevard de Stalingrad
92320 Châtillon



TEL : 09 80 49 68 75

SOUS-TRAITANTS :

ANTEA - PELAGOS - FOUNDATION - STUDIO FAHRENHEIT - REALIS OPC

NOTICE DESCRIPTIVE PHASAGE

ECH. : Date : 19/09/2025 Vérifié par : Validé par :

CLF8 DCE 108001 REA TOU CLD PHA B

Affaire Phase
MAQUETTE ASSEMBLAGE GENERAL

Numéro

Emetteur

Bâtiment

Type

Niveau

Découpage

Discipline

Indice

A_CLF8_CAR_PRO_v.5 - 07/10/2024

Notice Descriptive Phasage

CHU Gabriel Montpied



Préambule

Le présent document a été rédigé avec comme références, le **Planning général** de l'opération, les Plans de phasage, plans **412001PNNOPH** à **412015PNNOPH**, joints au présent appel d'offre.

Sur les plans de phasage **412001PNNOPH** à **412015PNNOPH** sont mentionnés :

- Accès public véhicule
- Accès public piéton
- Accès ambulance
- Accès pompiers
- Flux vers axe rouge
- Phasage
- Emprise interventions dans les locaux occupés
- Emprise du chantier
- Travaux de construction
- Travaux de démolition
- Les différents accès extérieurs et intérieurs aux zones de travaux (personnel, approvisionnements et évacuations)
- Déménagements CHU
- Opération en coordination avec le CHU

Préalablement au démarrage de chaque phase, en phase de préparation, seront définies les contraintes nécessaires au bon fonctionnement de l'établissement. Les entreprises devront les intégrer dans leur mode opératoire. Elles devront transmettre au coordonnateur sécurité, au maître d'œuvre, au maître d'ouvrage et à l'OPC, les dispositions envisagées pour accord avant démarrage concernant :

- Isolement des zones de travaux (intérieures et extérieures)
- Les circulations :
 - Personnel CHU
 - Visiteurs
 - Véhicules CHU (livraisons + ambulances)
 - Personnel entreprises
 - Véhicules entreprises
 - Les approvisionnements
 - Les évacuations (produits de démolitions, déchets, etc)
- A respecter :
 - Différenciation des différents flux
 - Laisser libre les accès pompiers en toutes circonstances
 - Permettre l'évacuation des lieux (issues de secours)
 - **Point particulier** : l'accès aux urgences pour les ambulances, les pompiers et la dépose minute sera évolutif suivant l'avancement de l'opération suivant les plans de phasage. Ces différents accès devront être en permanence laissés libres et les différents flux séparés.

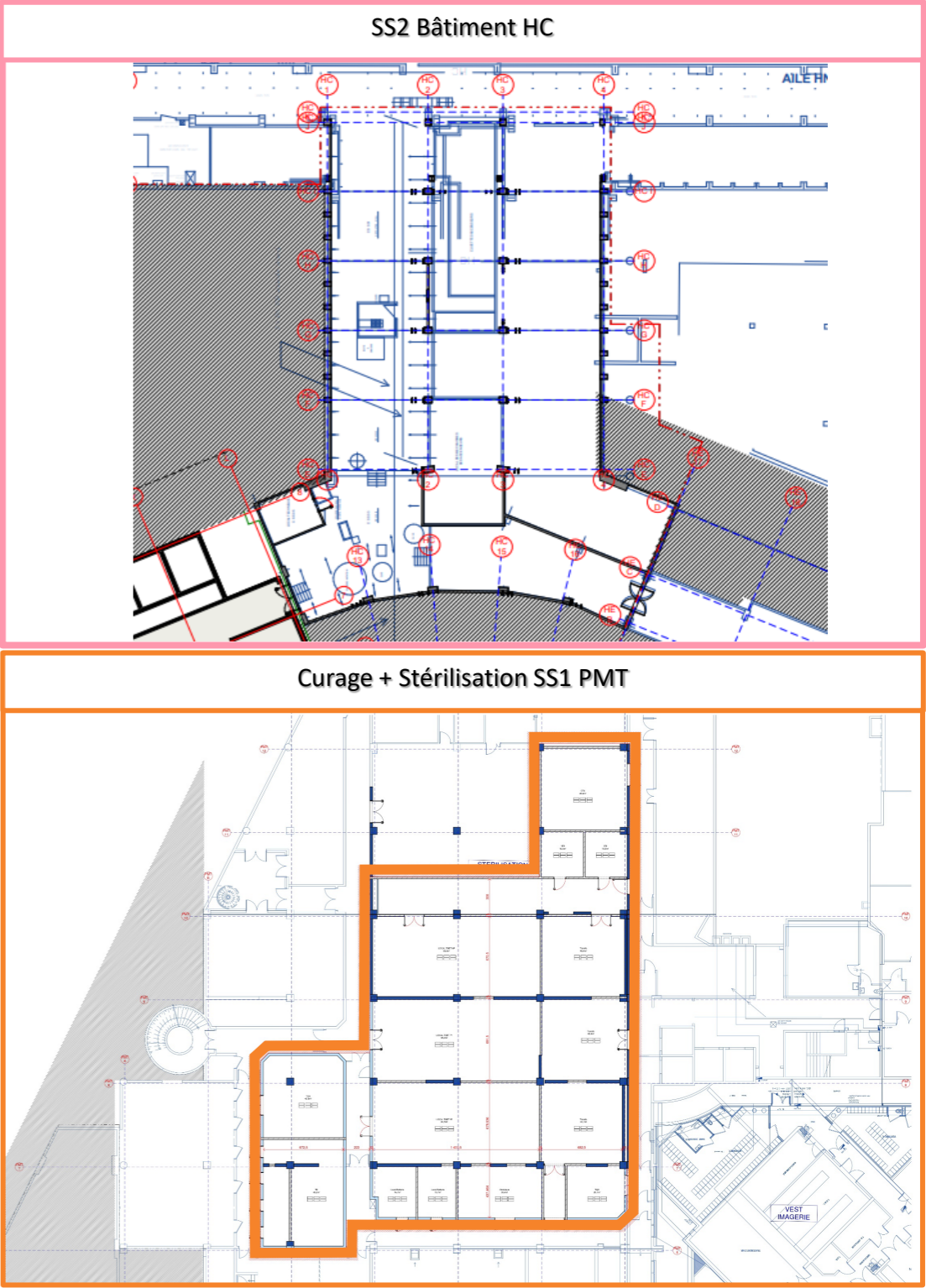
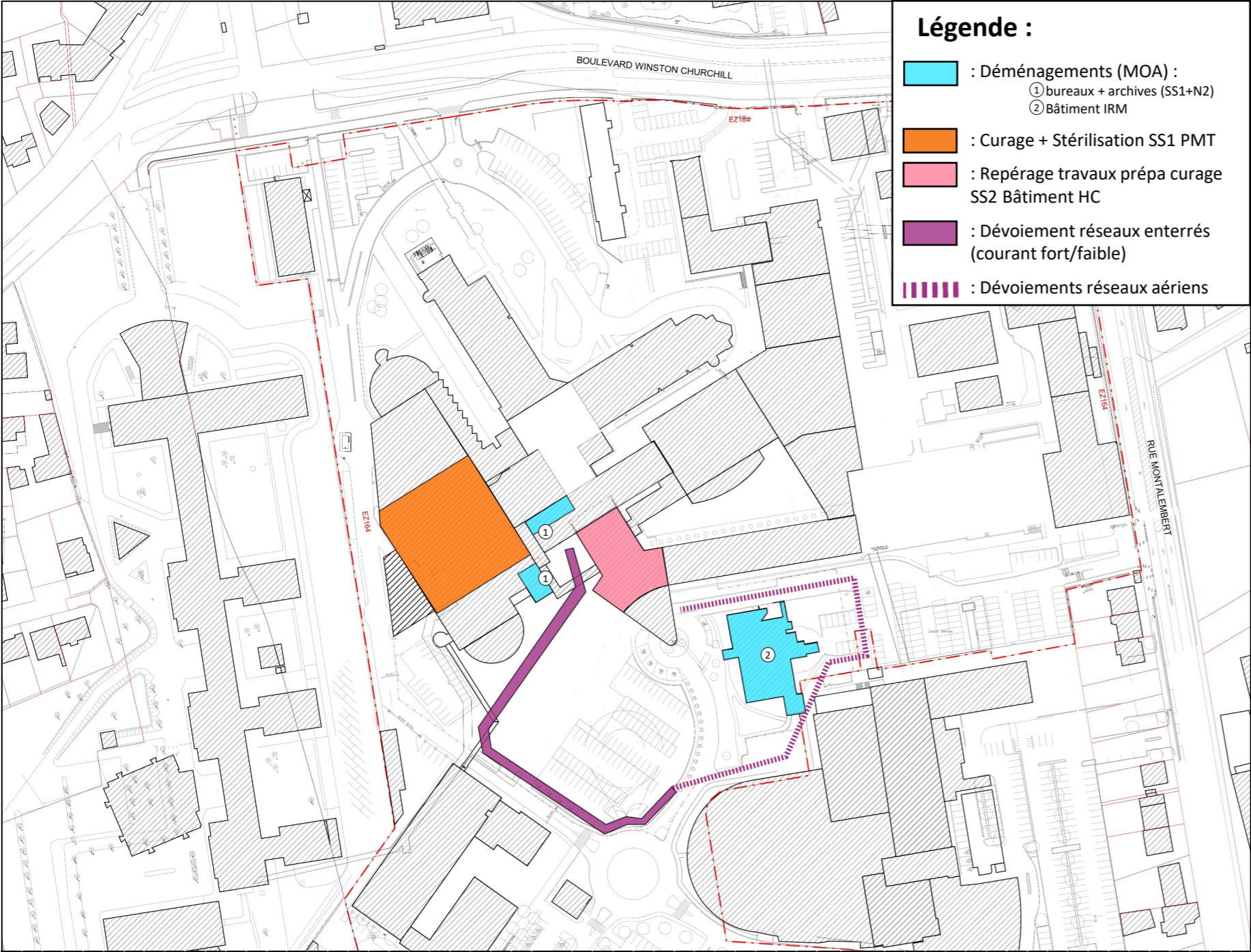

Nom de la tâche	Mois -2	Mois -1	Mois 1	Mois 2	Mois 3	Mois 4	Mois 5	Mois 6	Mois 7	Mois 8
PHASE 1.0						PHASE 1.0				
DEPLACEMENT GRP FROID HC SS2 (MOA)			DEPLACEMENT GRP FROID HC SS2 (MOA)							
SS2 HC (reperage tvx prépa curage)				SS2 HC (reperage tvx prépa curage)						
SS1 PMT pôle électrique (ancienne sté)						SS1 PMT pôle électrique (ancienne sté)				

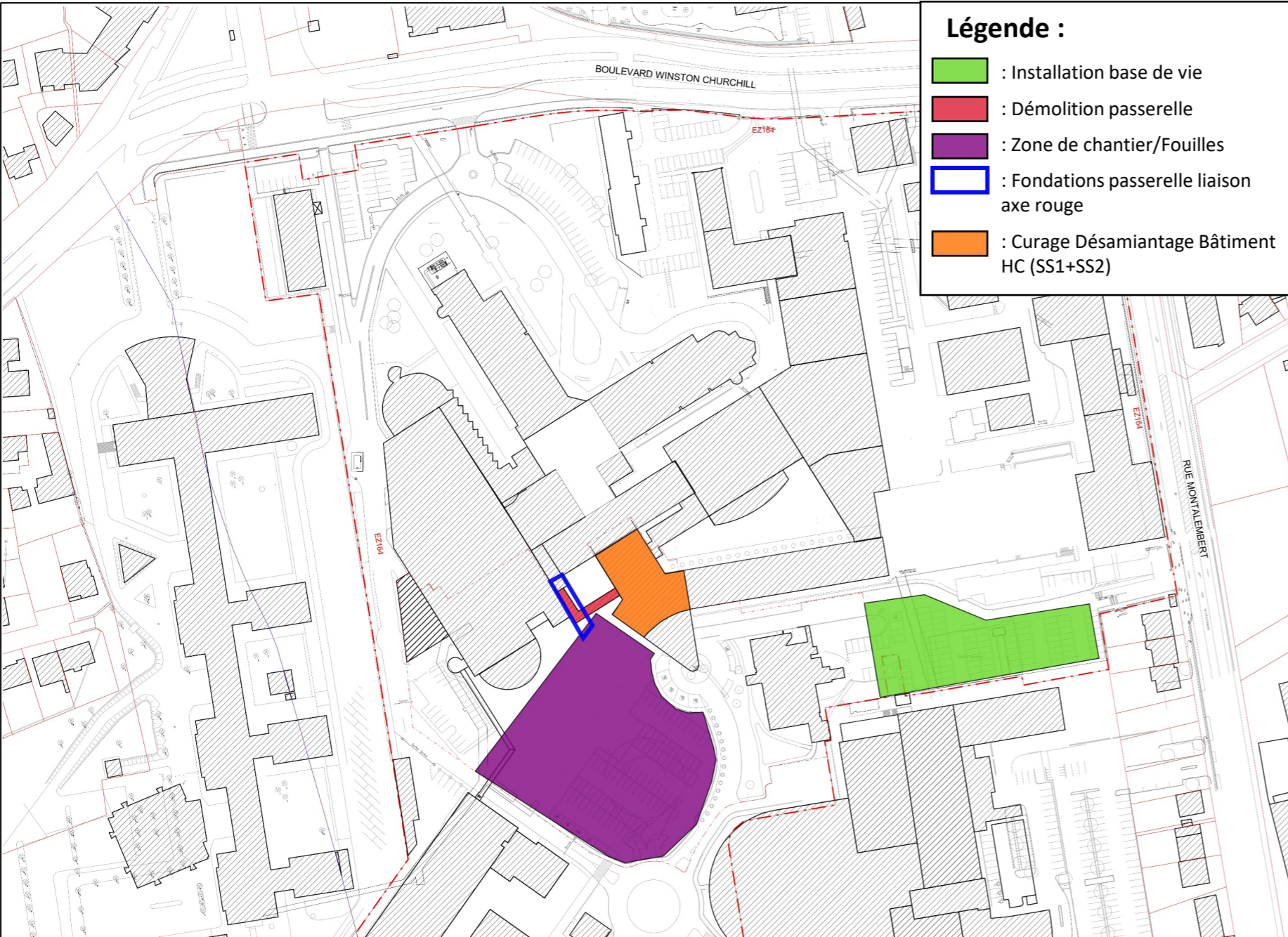

Nom de la tâche	M1	M2	M3	M4	M5	M6	M7
PHASE 1.1.1	PHASE 1.1.1						
Démol passerelle portion 1							
MONTAGE BASE VIE EST MONTALEMBERT							
Création PASSERELLE IS HNB PIGNON HC OUEST							
Démol passerelle 2							
Fondations passerelle de liaison axe rouge							
Dévoisement réseaux SEC							
RESEAU JEAN PERRIN EU							
DESAMIA NTAGE HC SS1 ET SS2							

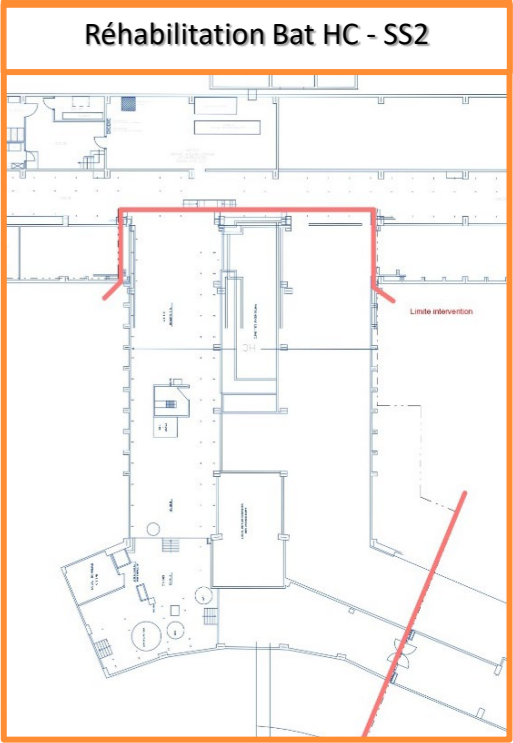
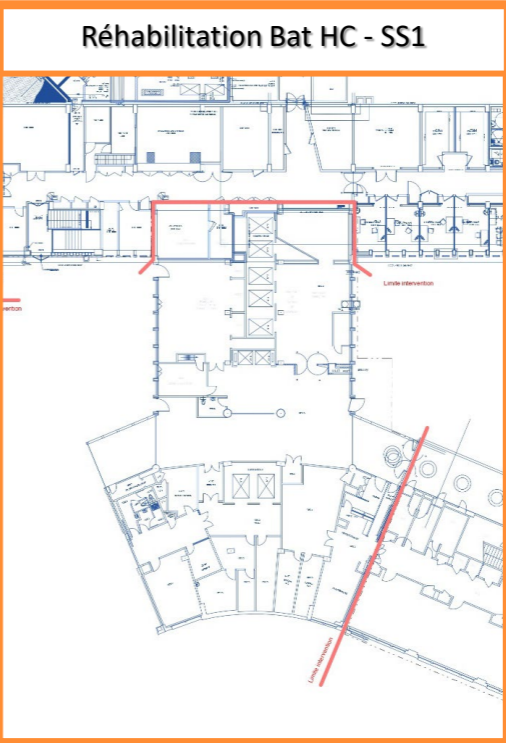
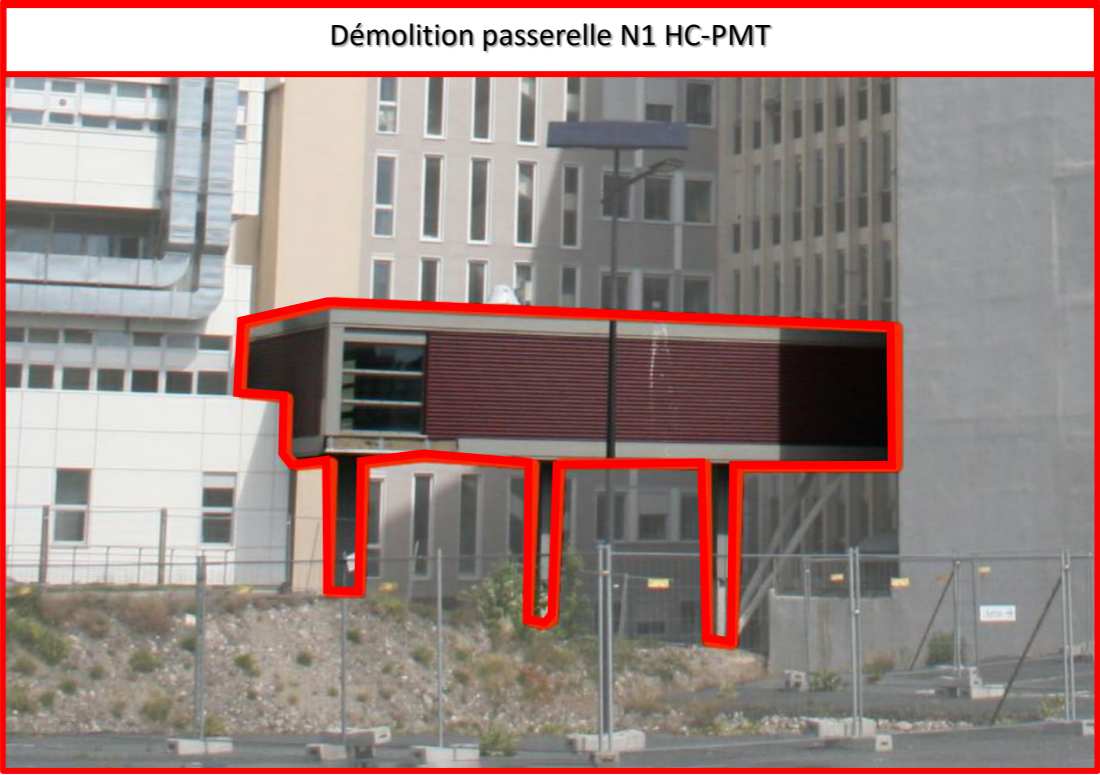

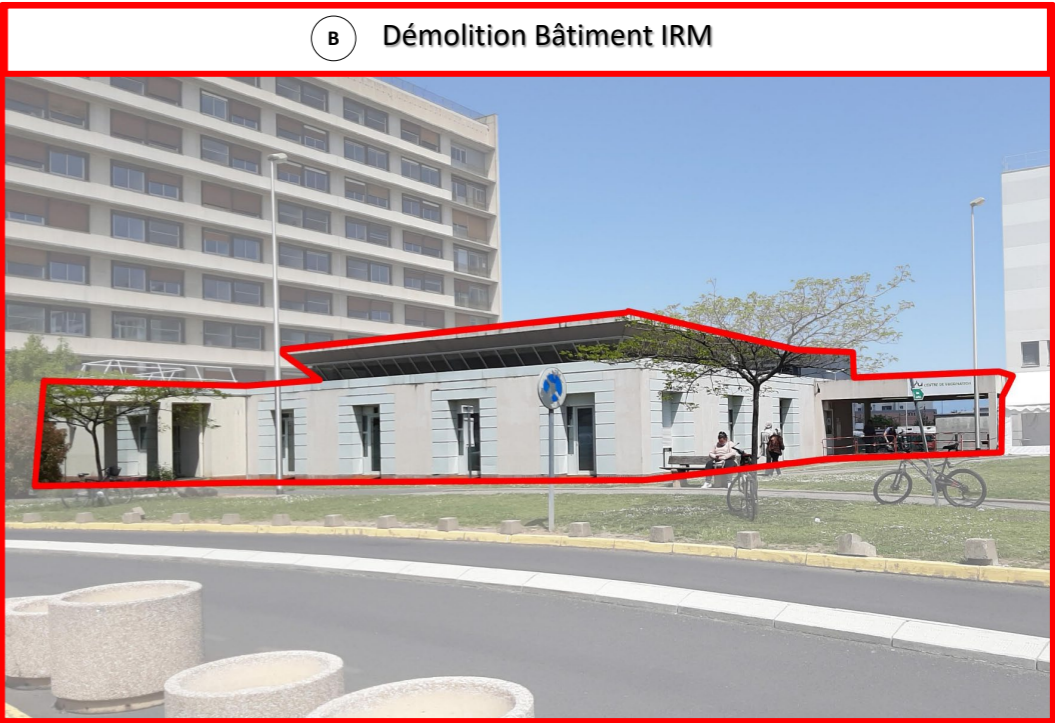
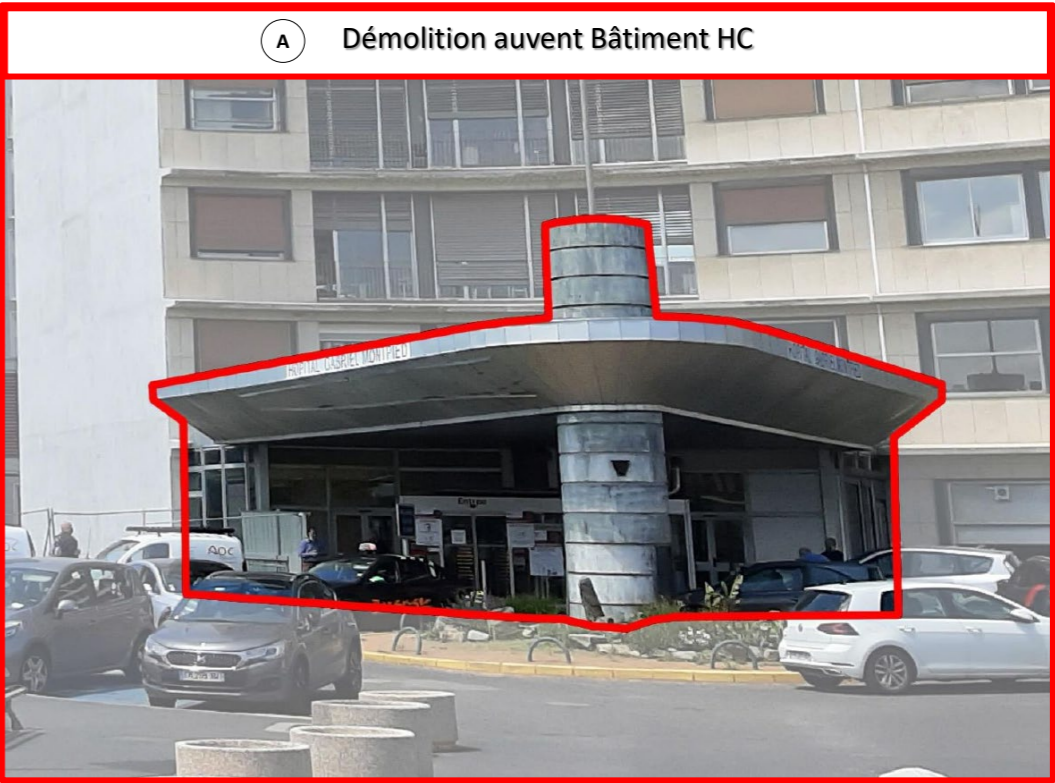
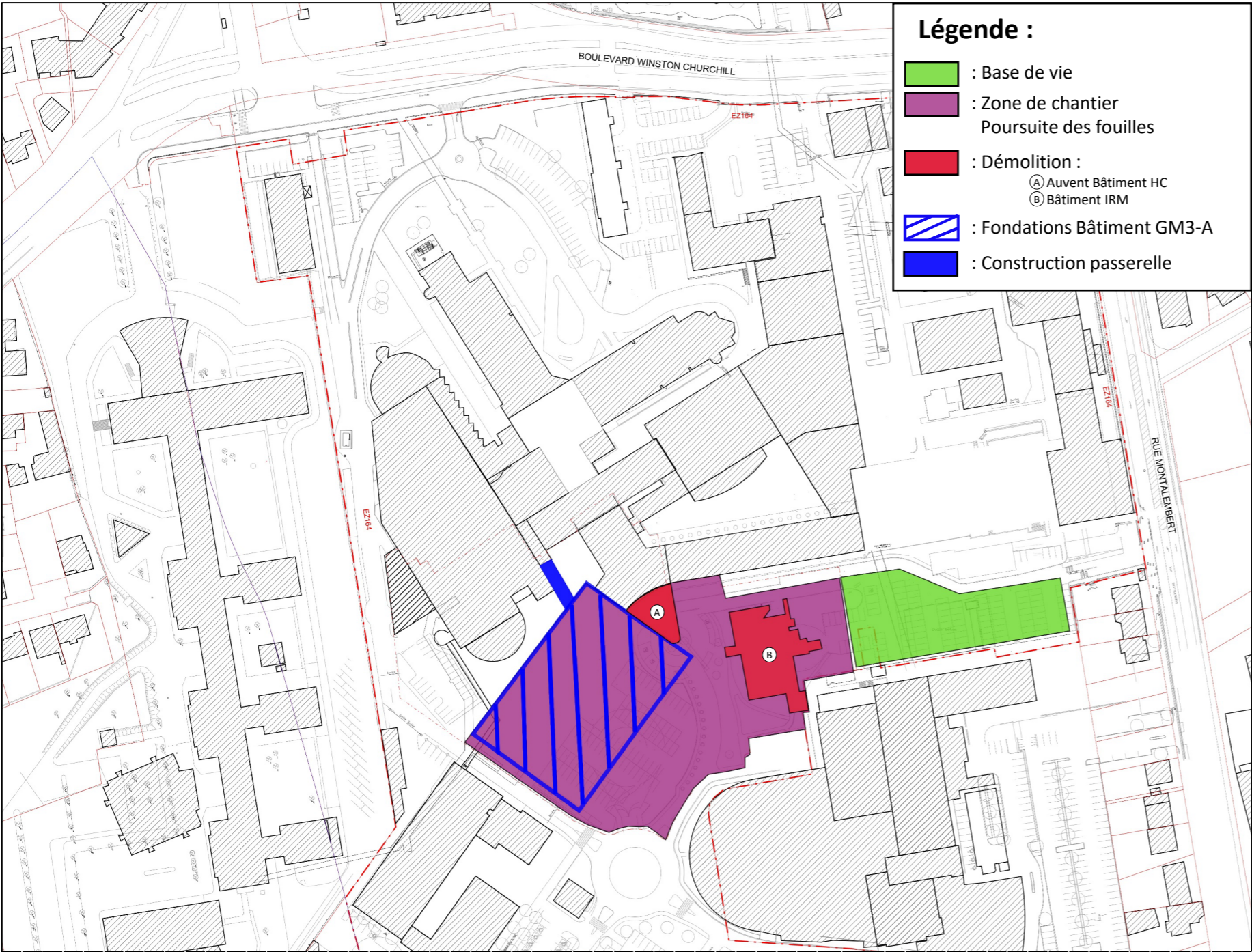

Nom de la tâche	M1	M2	M3	M4	M5	M6	M7	M8
PHASE 1.1.2 et 1.1.3								
EMPRISE CHANTIER GM3-A								
FONDATION GM3-A								
CM PASSERELLE LIAISON AXE ROUGE								
TVX DEPOSE MINUTE ET ENTREE ET CORRIDOR PROVISoire HC								
Travaux								
OUVERTURE ENTREE PROVISoire HC								
EMPRISE CHANTIER GM3 A&B								
DEMOLITION AUVENT HC								
DEMOLITION CORNICHES HC								
DEMOLITION IRM								

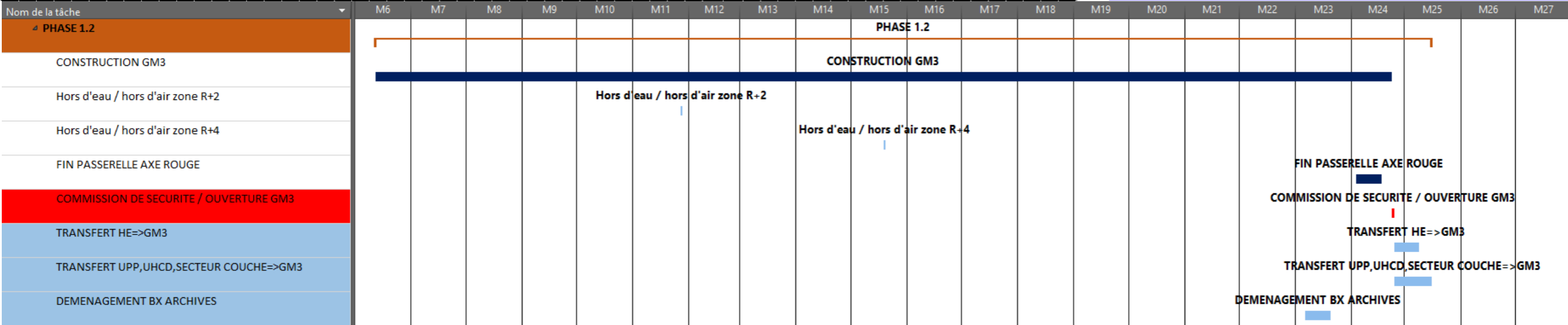
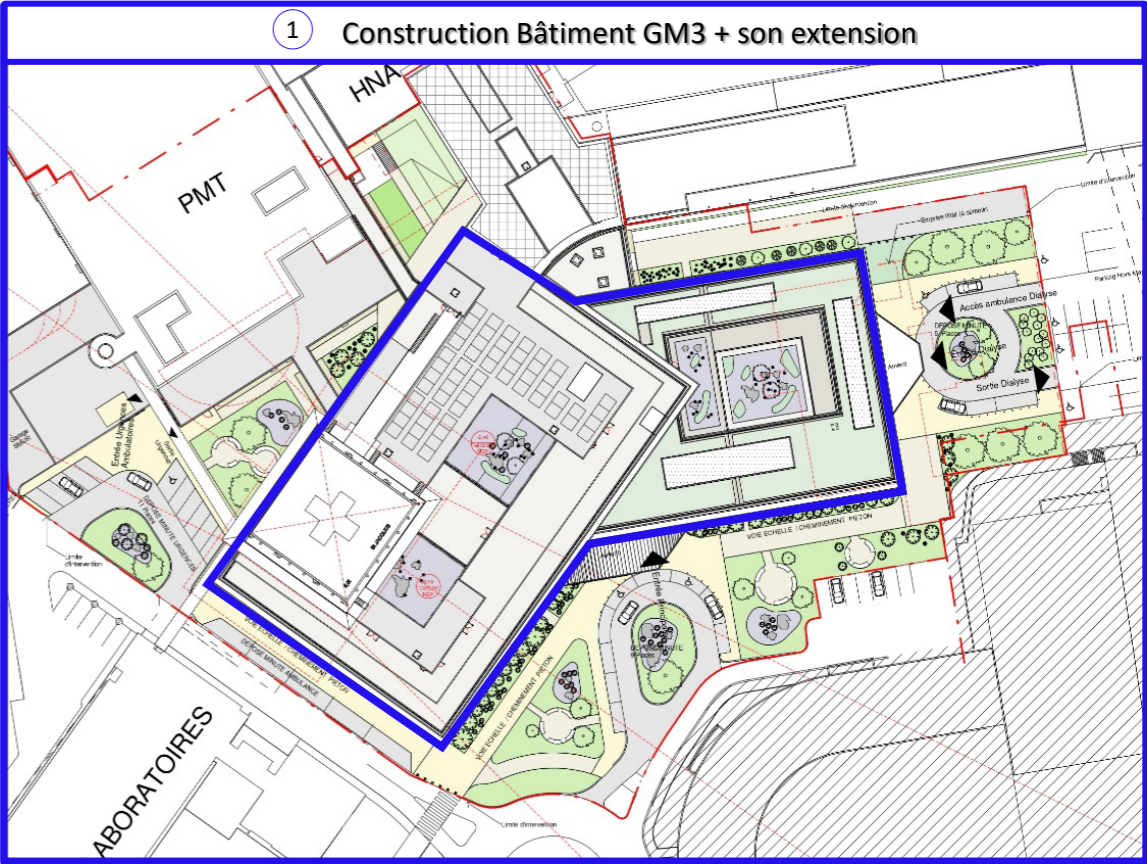
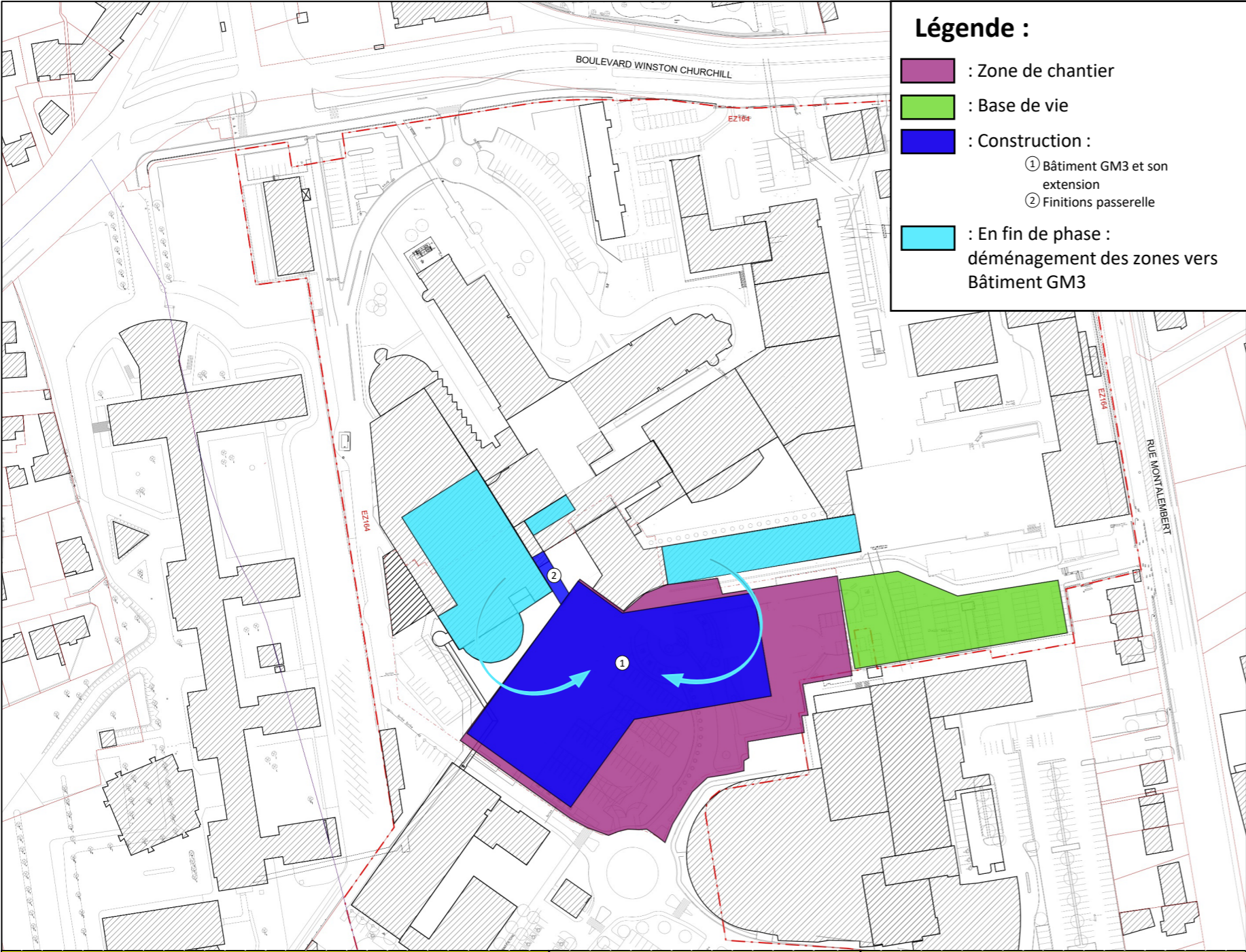

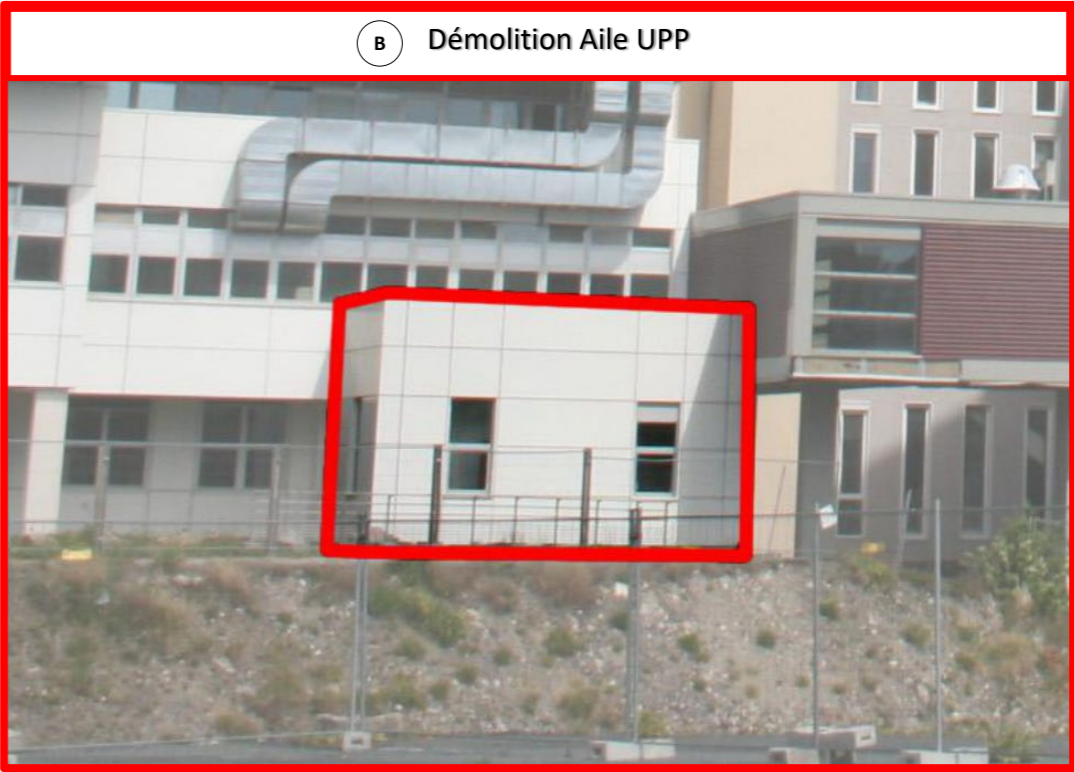
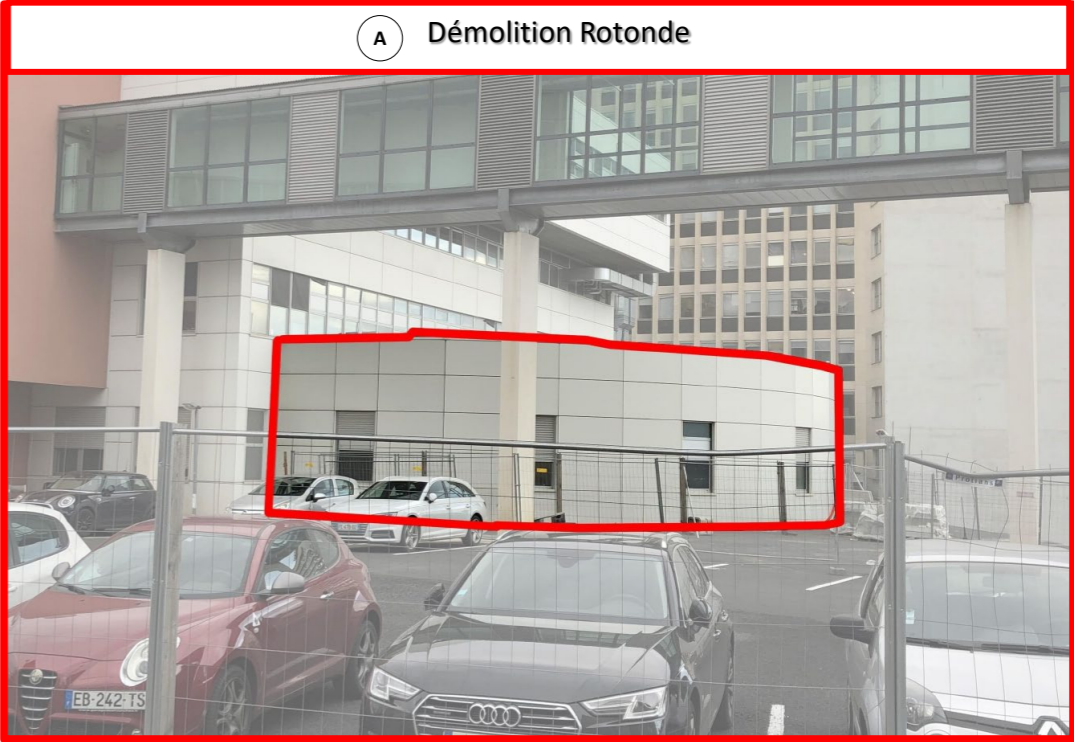
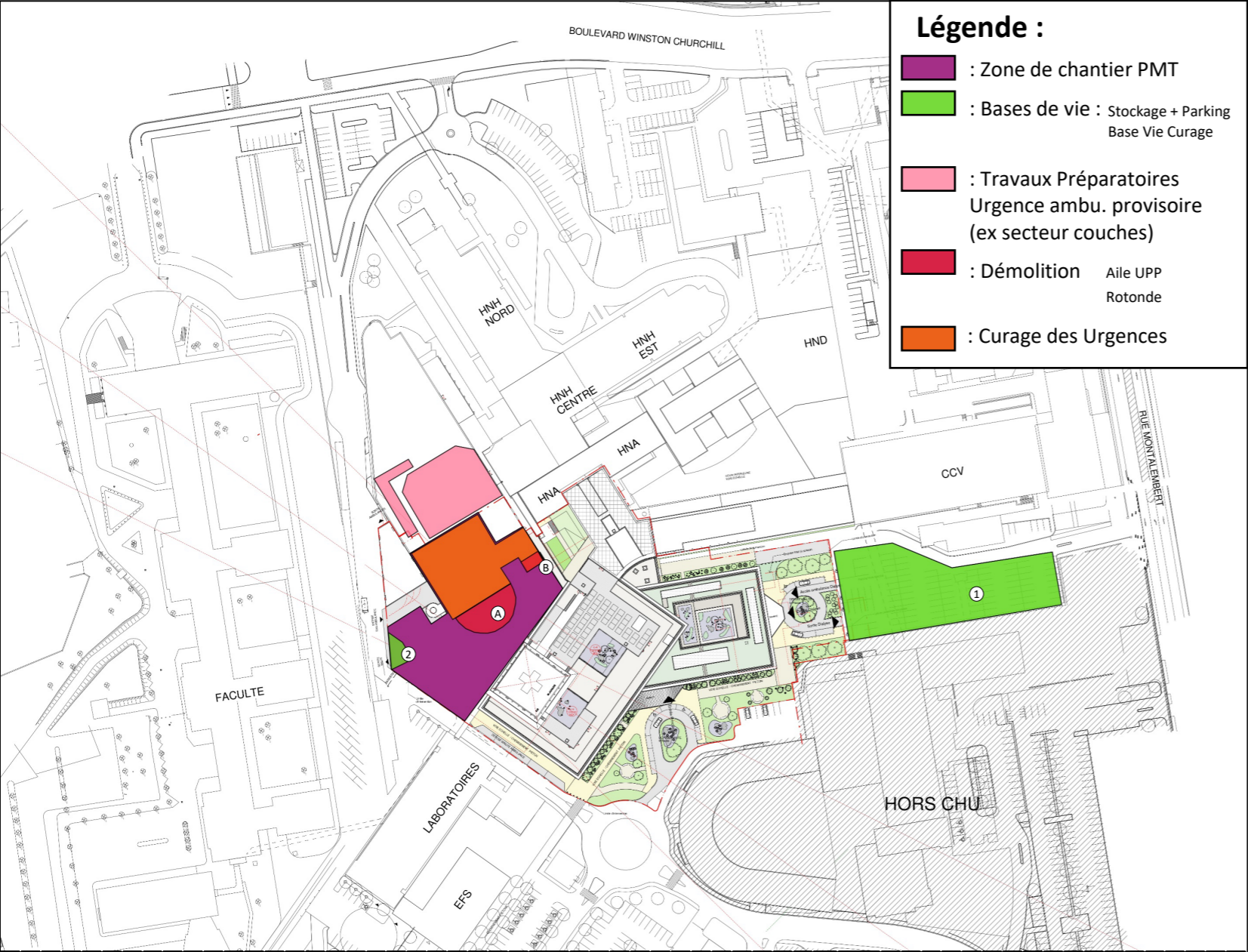

Nom de la tâche	M21	M22	M23	M24	M25	M26	M27	M28	M29	M30	M31
PHASE 2.1											
TVX VDI HE											
ZONE CHANTIER PMT											
TVX PREPA URGENCE AMBU PROV. DANS EX SECTEUR COUCHES											
COMMISSION DE SECURITE / OUVERTURE URGENCE PROV											
DEPOSE DES PLAFONDS											
REPERAGE AVEC MOA RESEAUX EXISTANTS A CONSERVER											
PROTECTION DES RESEAUX A CONSERVER											
CURAGE URGENCES											
DEMOLITION ROTONDE ET AILE UPP											
DEVOIEMENT RESEAU EP ET DF ZAG (ZONE GARAGE SMUR)											

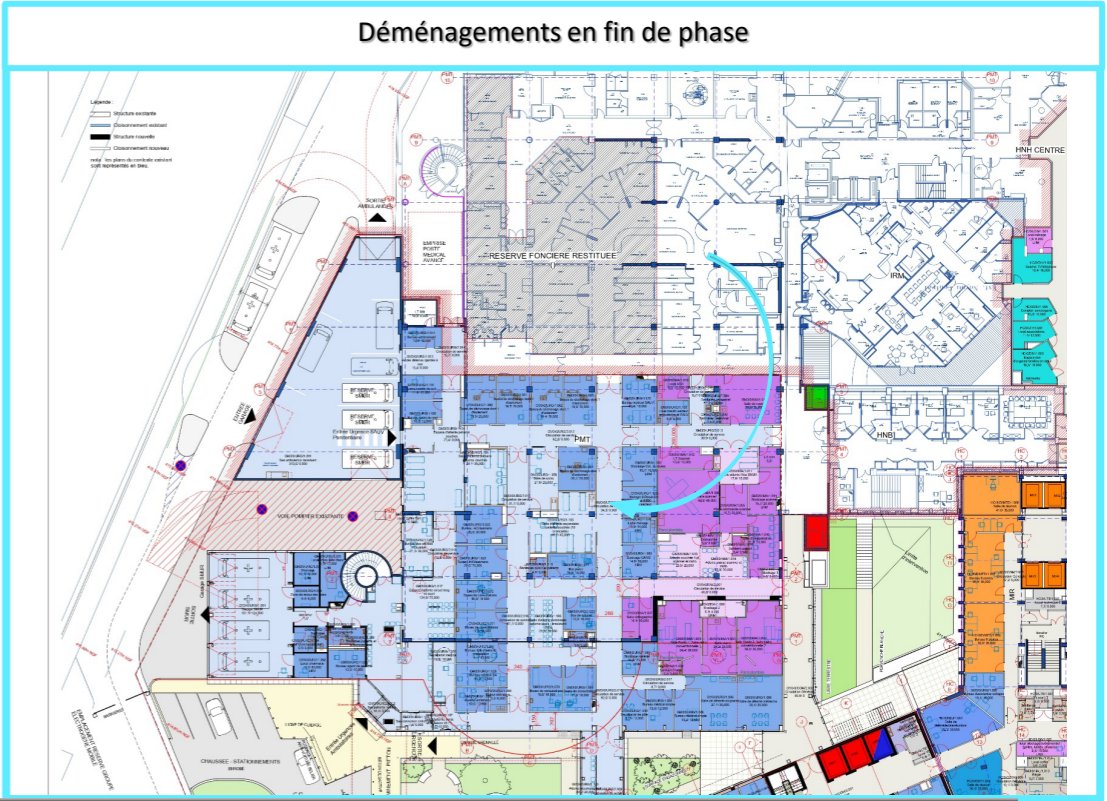
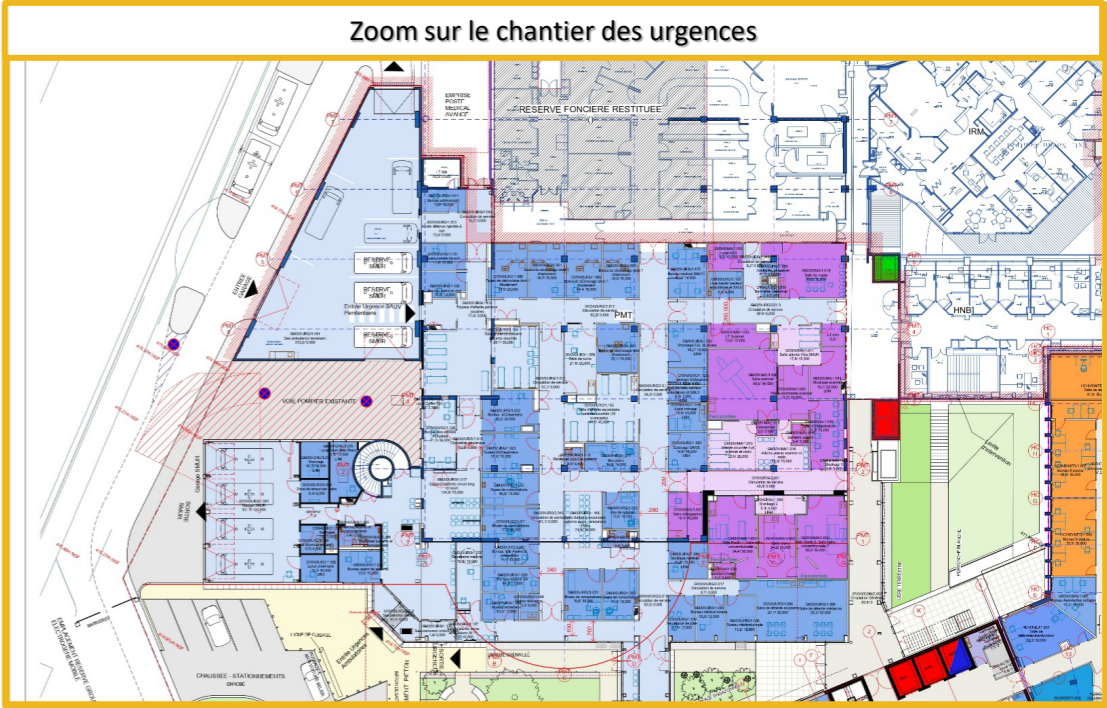
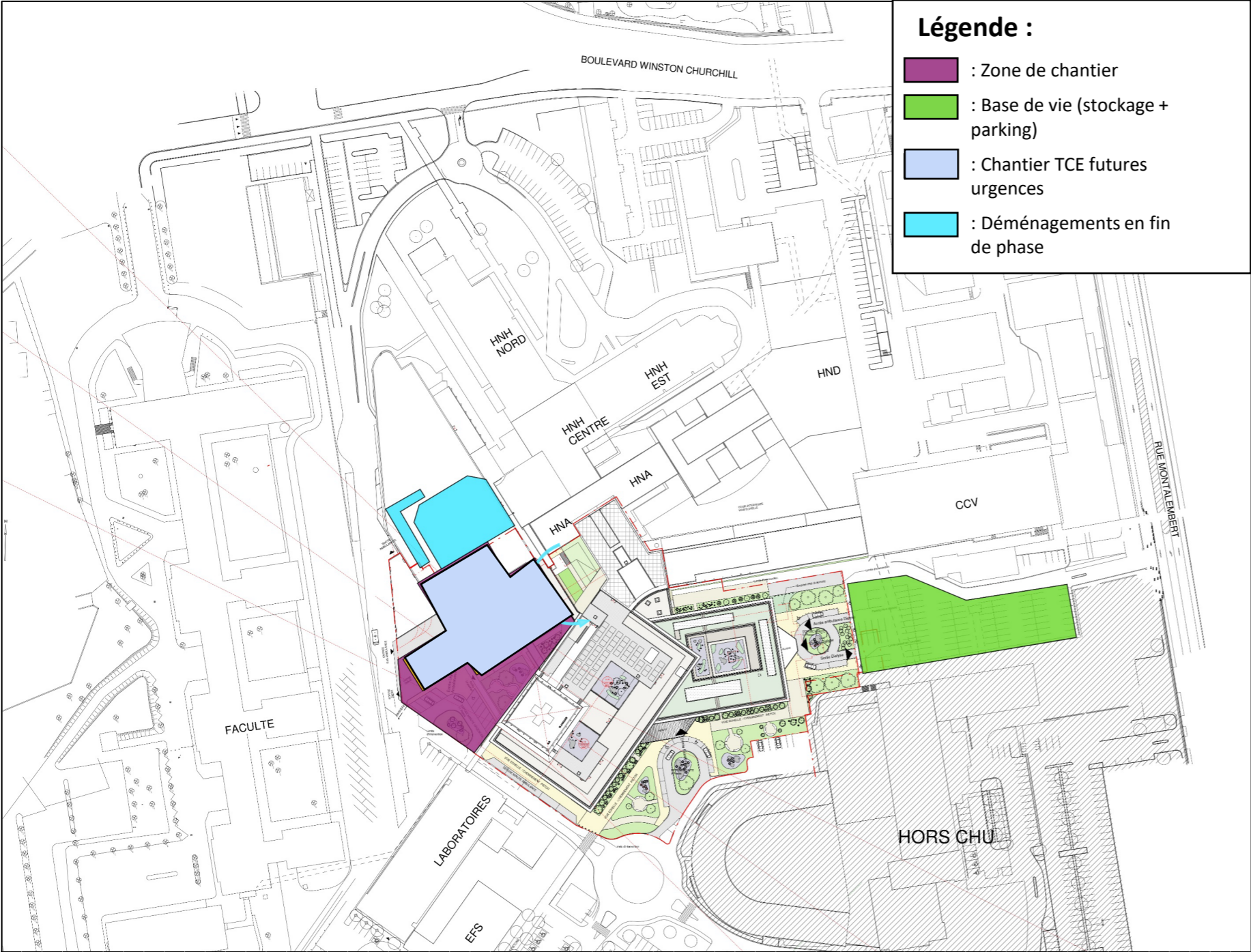

Nom de la tâche	M23	M24	M25	M26	M27	M28	M29	M30	M31	M32	M33	M34	M35	M36	M37	M38	M39
PHASE 2.2									PHASE 2.2								
CHANTIER URGENCES										CHANTIER URGENCES							
DEMANAGEMENT DES ARCHIVES POUR CHANTIER																	
COMMISSION SECURITE URGENCES																	
TRANSFERT URGENCE ET IMAGERIE																	

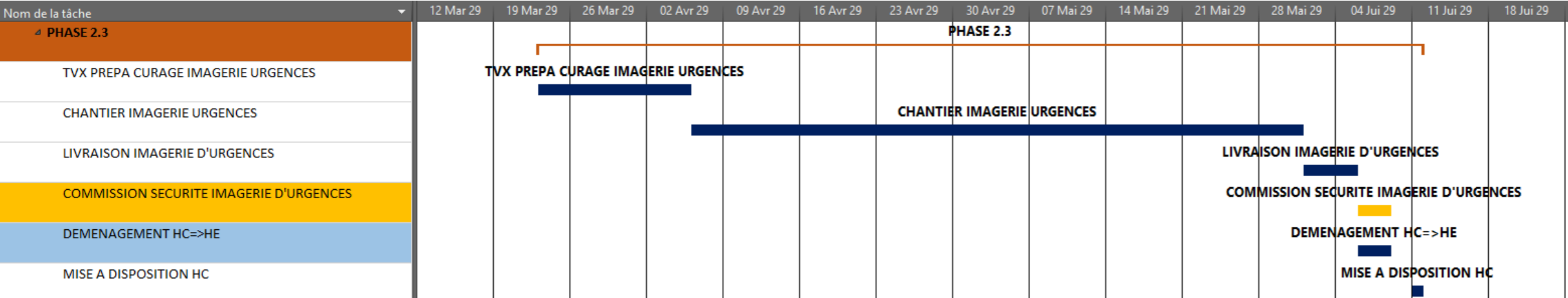
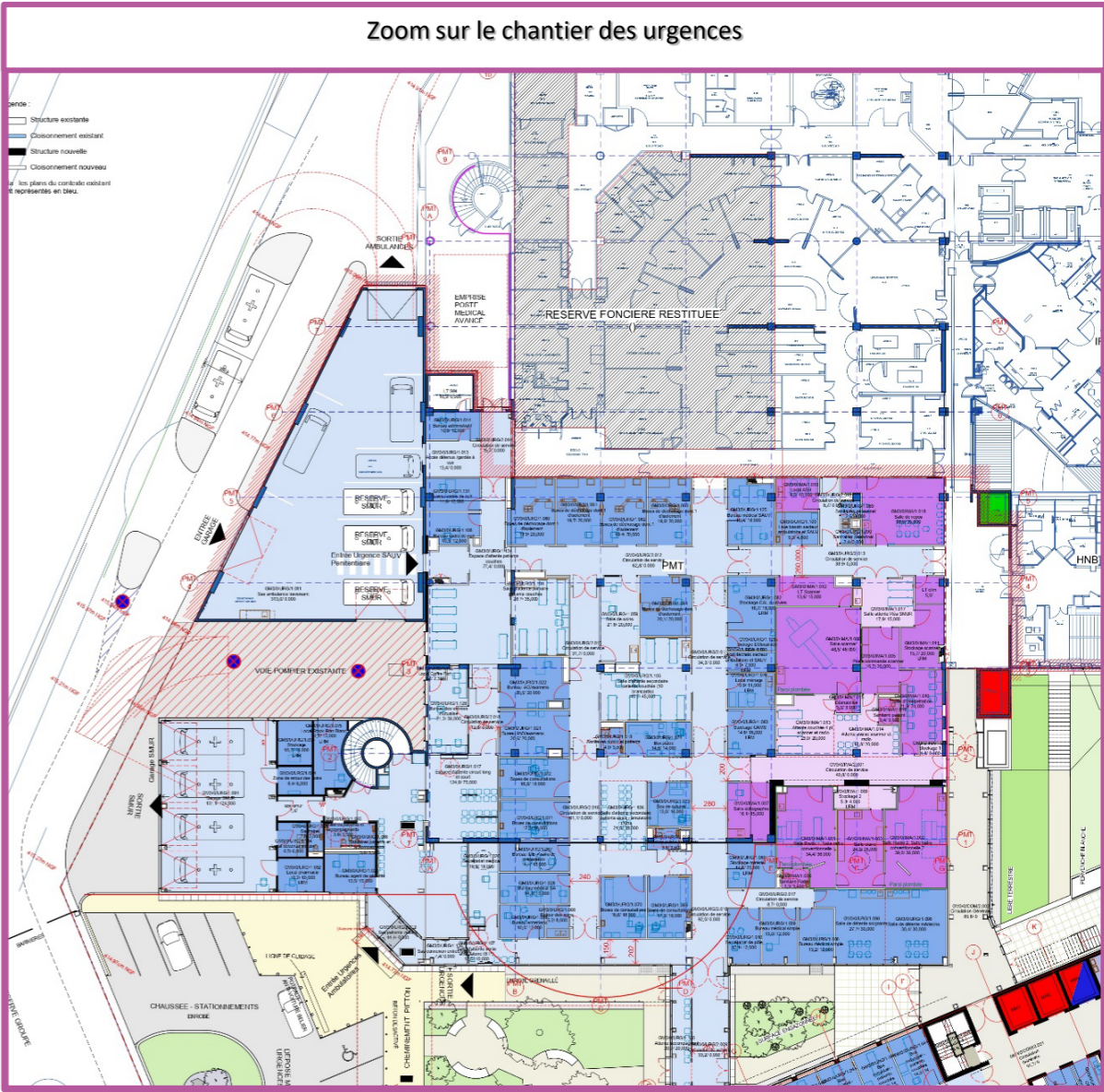
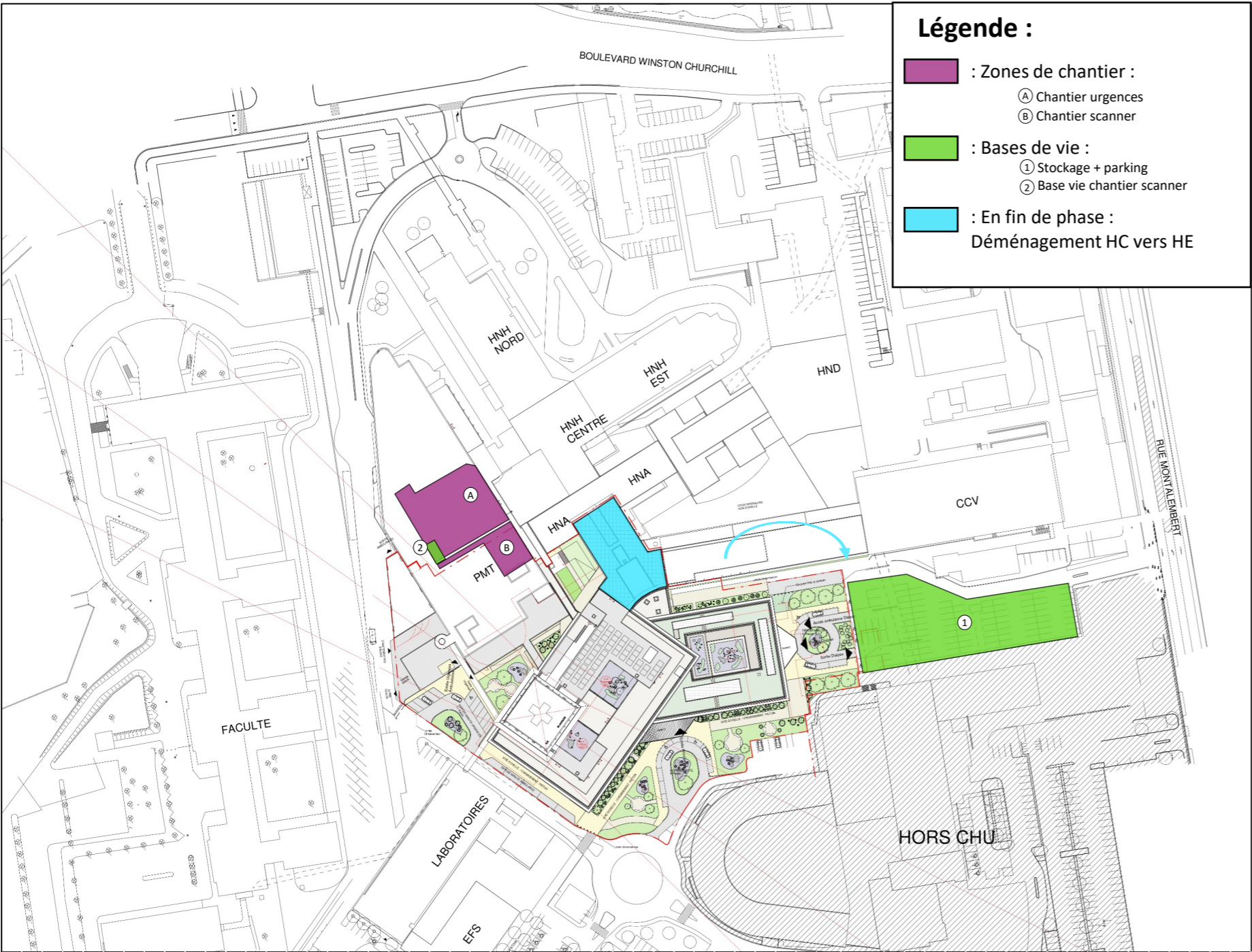

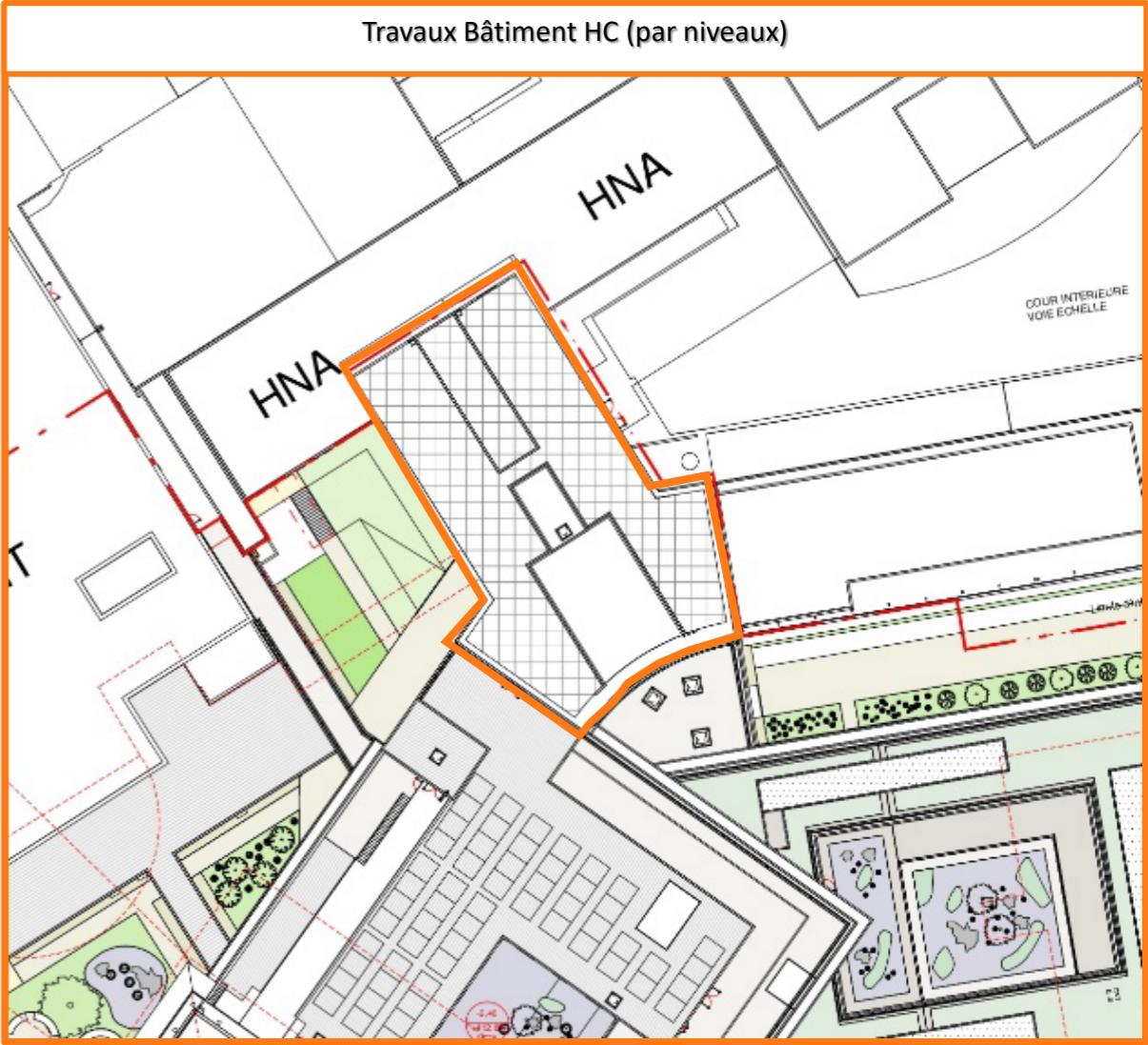
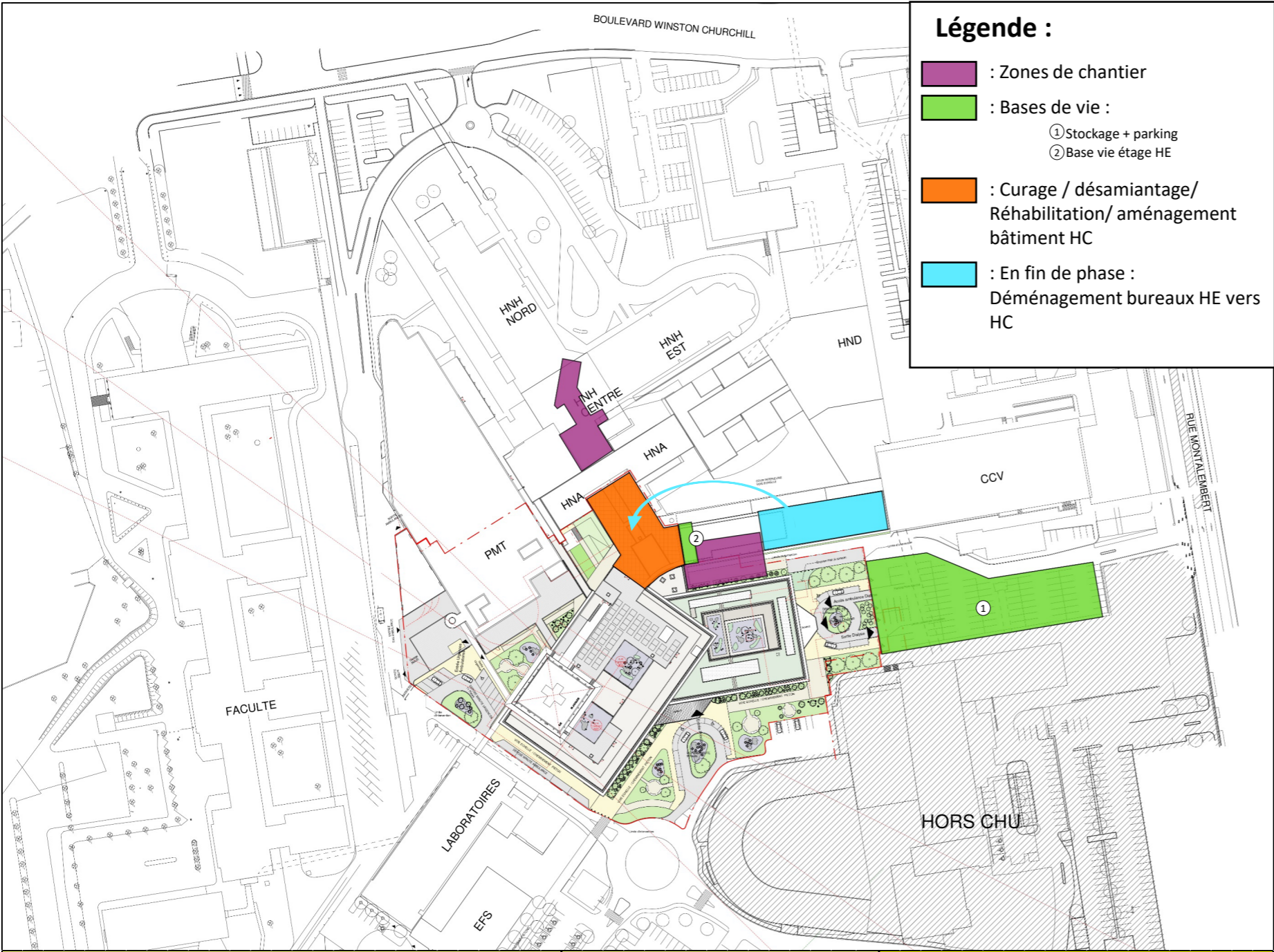

PHASAGE GENERAL : PHASE 3 – Restructuration Bâtiment HC

