ENAC

1ère école aéronautique européenne

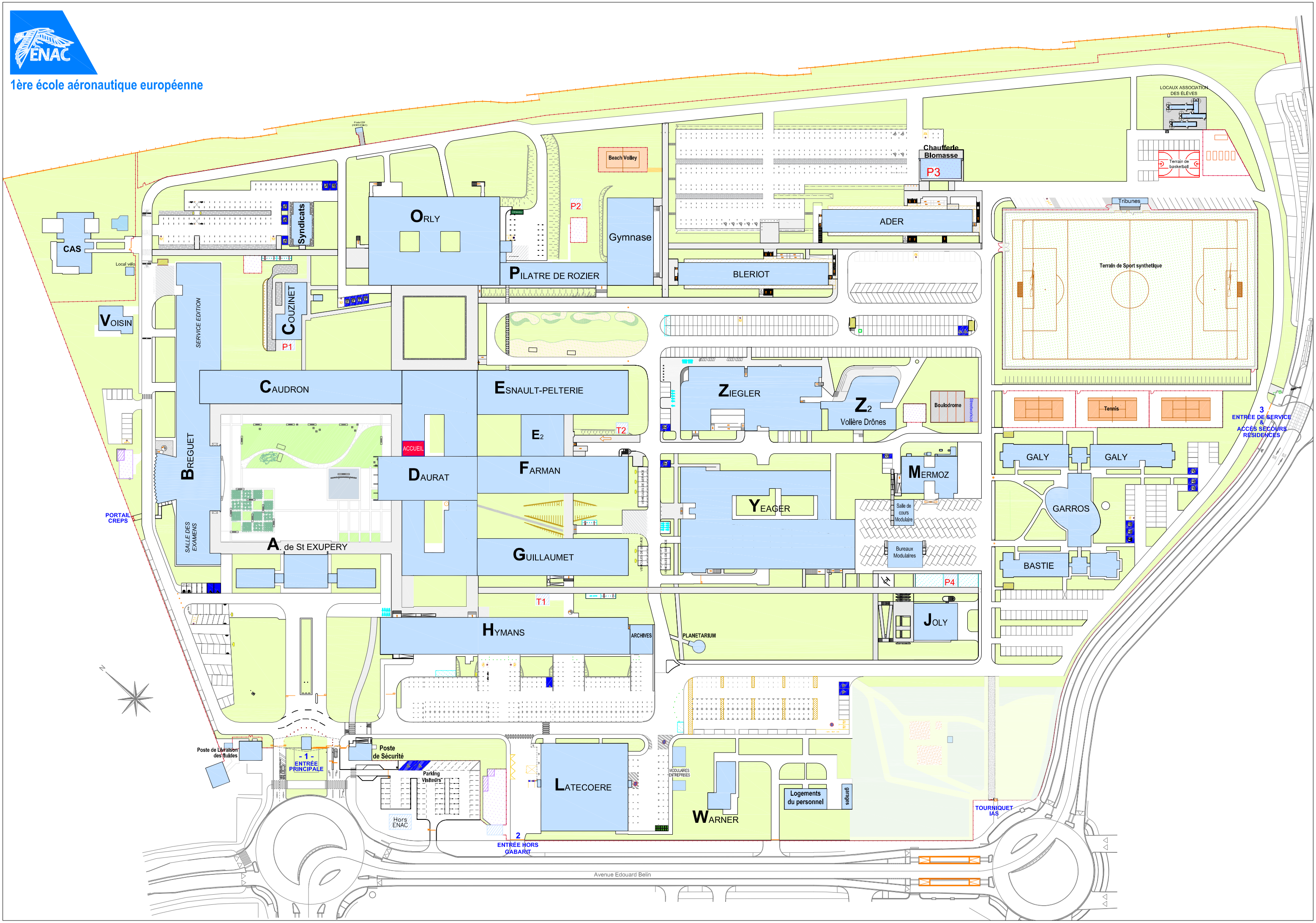

LEGENDE:

B1 - Bureaux Technique / Atelier outillage
C1 - Logement Gardien
D1 - Restauration
E1 - Salles de cours / Simulateurs / Direction
F1 - Maison des Associations
G1 - Hangar et Atelier
H1 - Hangar
I1 - Hangar

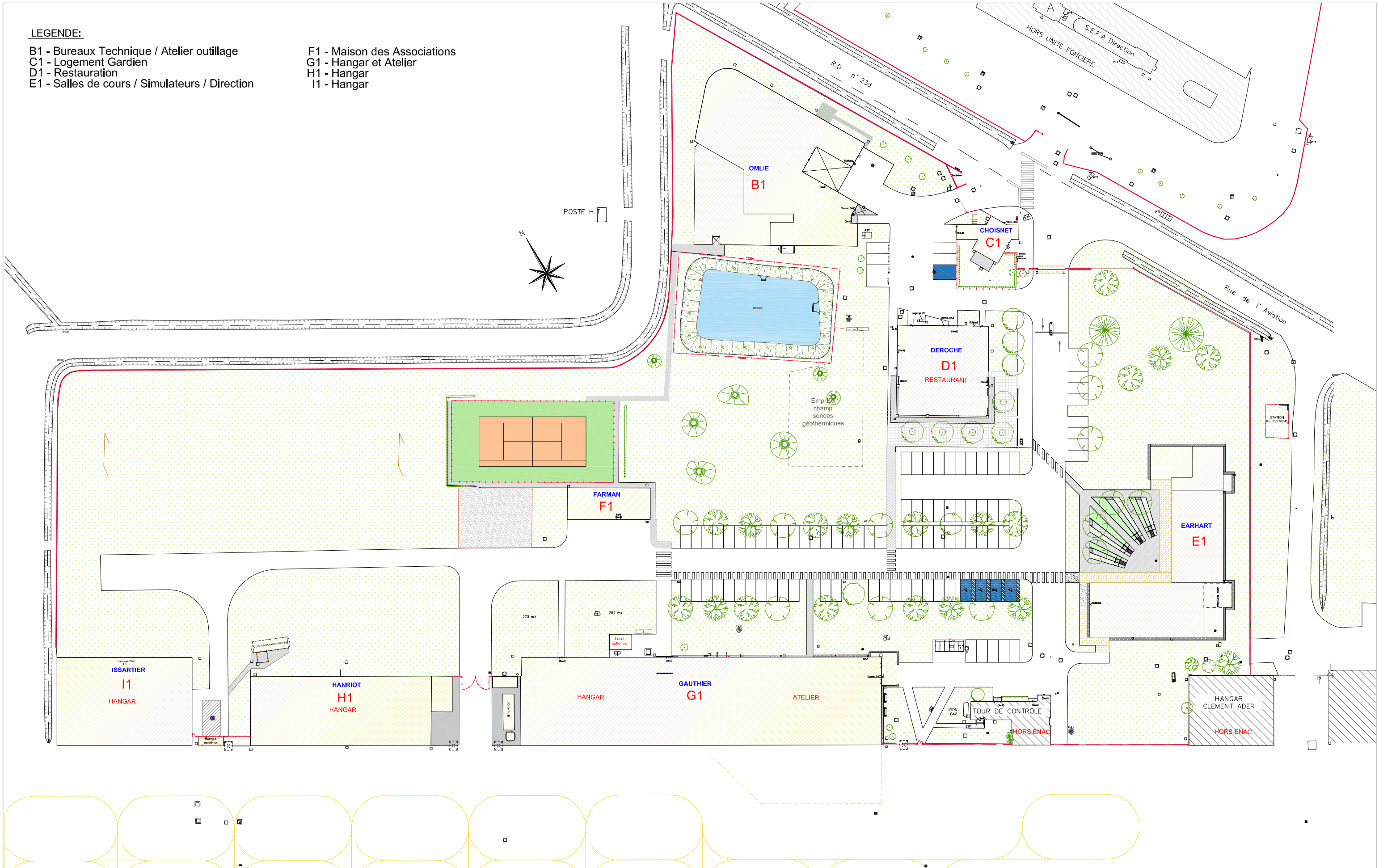

IND	DATE	MODIFICATIONS	Dessiné	Contrôle interne	Contrôle externe
C	30/11/2017	MISE A JOUR	ENAC	-	-
B	08/11/2017	MISE A JOUR	ENAC	-	-
A	04/12/2014	RECOLEMENT CUVE CARBURANT	ENAC	-	-
0	12/05/2011	CREATION	ENAC	-	-

PLAN DE MASSE

ENAC MURET

-

ECHELLE: 1/750

1ère école aéronautique européenne
ENAC MURET
Ecole Nationale de l'Aviation Civile
Rue de l'Aviation
BP 110
31604 MURET CEDEX
Tel: 05.62.14.78.00 / Fax: 05.62.14.78.01
GPS: 43.450286,1.268685

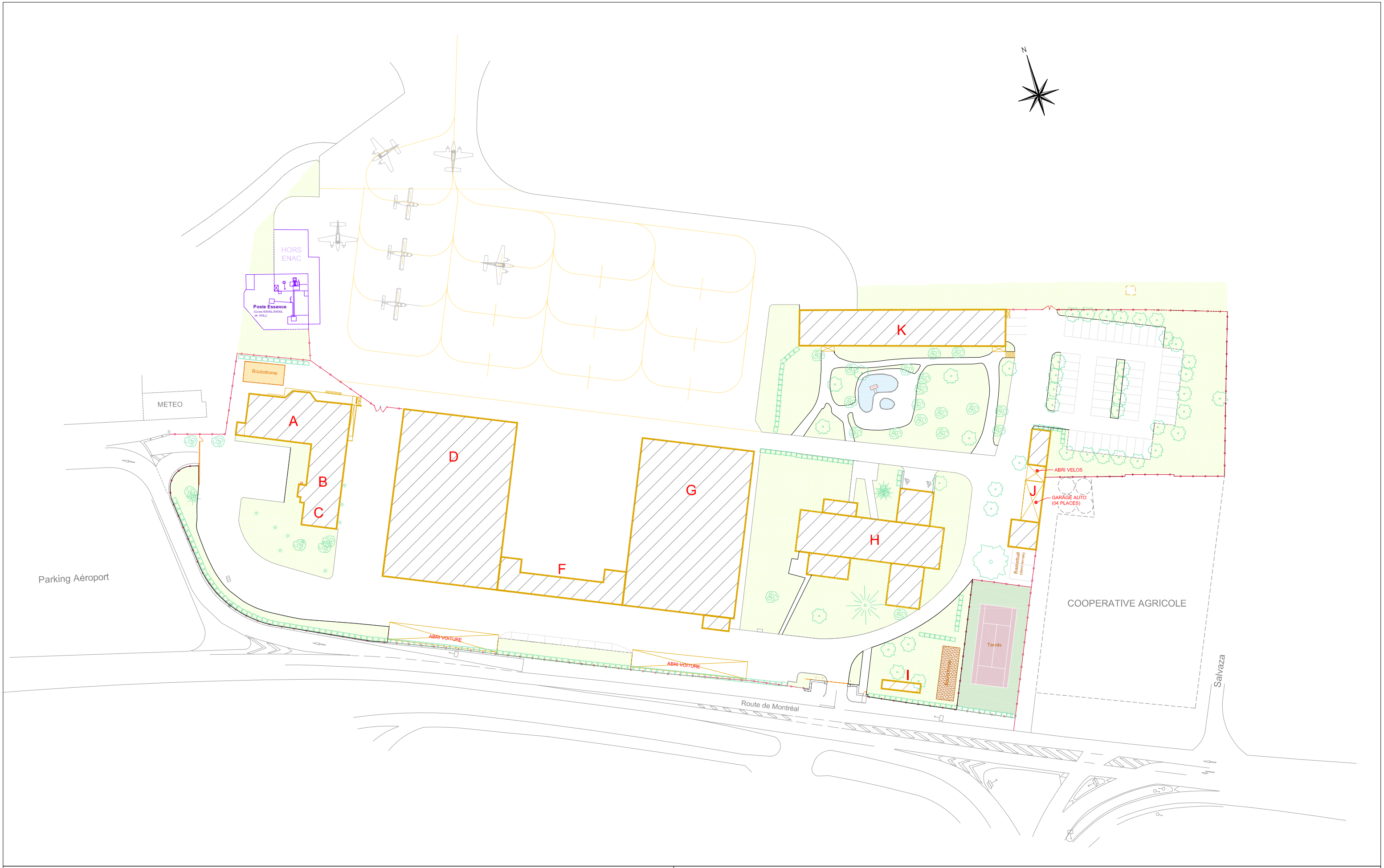

LEGENDE:

A - Restaurant
B - Infirmerie
C - Logement du gardien
D - Hangar avions
F - Bureaux Division technique
G - Atelier de maintenance
H - Hébergement
I - Local Planche à voile
J - Garage autos et atelier des moyens généraux
K - Bâtiment Administratif

IND	DATE	MODIFICATIONS	Dessiné	Contrôle interne	Contrôle externe
C	23/11/2023	MAJ VOIRIE	ENAC	-	-
B	10/03/2022	Nouveau portail	ENAC	-	-
A	04/03/2020	Bat E Fusionné avec Bat D	ENAC	-	-
0	01/12/2011	CREATION	ENAC	-	-

PLAN DE MASSE

ENAC CARCASSONNE

-

ECHELLE: 1/1000

1ère école aéronautique européenne
ENAC CARCASSONNE
Ecole Nationale de l'Aviation Civile
Aérodrome de Salvaza
BP 1023
11850 CARCASSONNE CEDEX 09
Tel: 04.68.11.50.40 / Fax: 04.68.11.50.76
GPS: 43,213965,2,312279

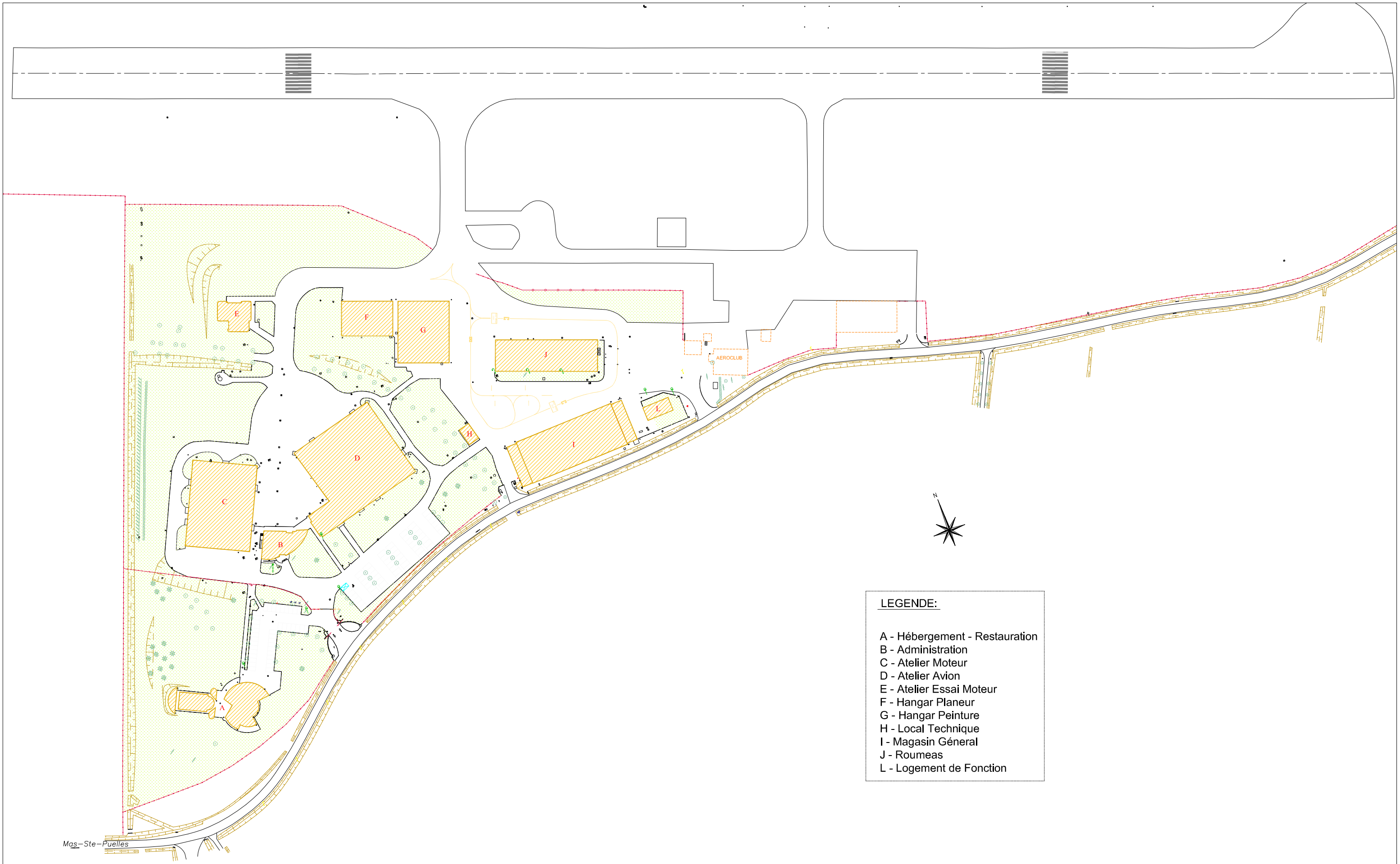

LEGENDE:

A - Hébergement - Restauration
B - Administration
C - Atelier Moteur
D - Atelier Avion
E - Atelier Essai Moteur
F - Hangar Planeur
G - Hangar Peinture
H - Local Technique
I - Magasin Géneral
J - Roumeas
L - Logement de Fonction

IND	DATE	MODIFICATIONS	Dessiné	Contrôle interne	Contrôle externe
A	20/02/2022	MISE A JOUR	ENAC	-	-
0	06/12/2011	CREATION	ENAC	-	-

PLAN DE MASSE

ENAC CASTELNAURAY

-

ECHELLE: 1/2000

1ère école aéronautique européenne
ENAC CASTELNAUDARY
Ecole Nationale de l'Aviation Civile
Route du Mas Saintes Puelles
BP 1102
11491 CASTELNAUDARY CEDEX
Tel: 04.68.94.45.00 / Fax: 04.68.23.32.19
GPS: 43.310003,1.91823

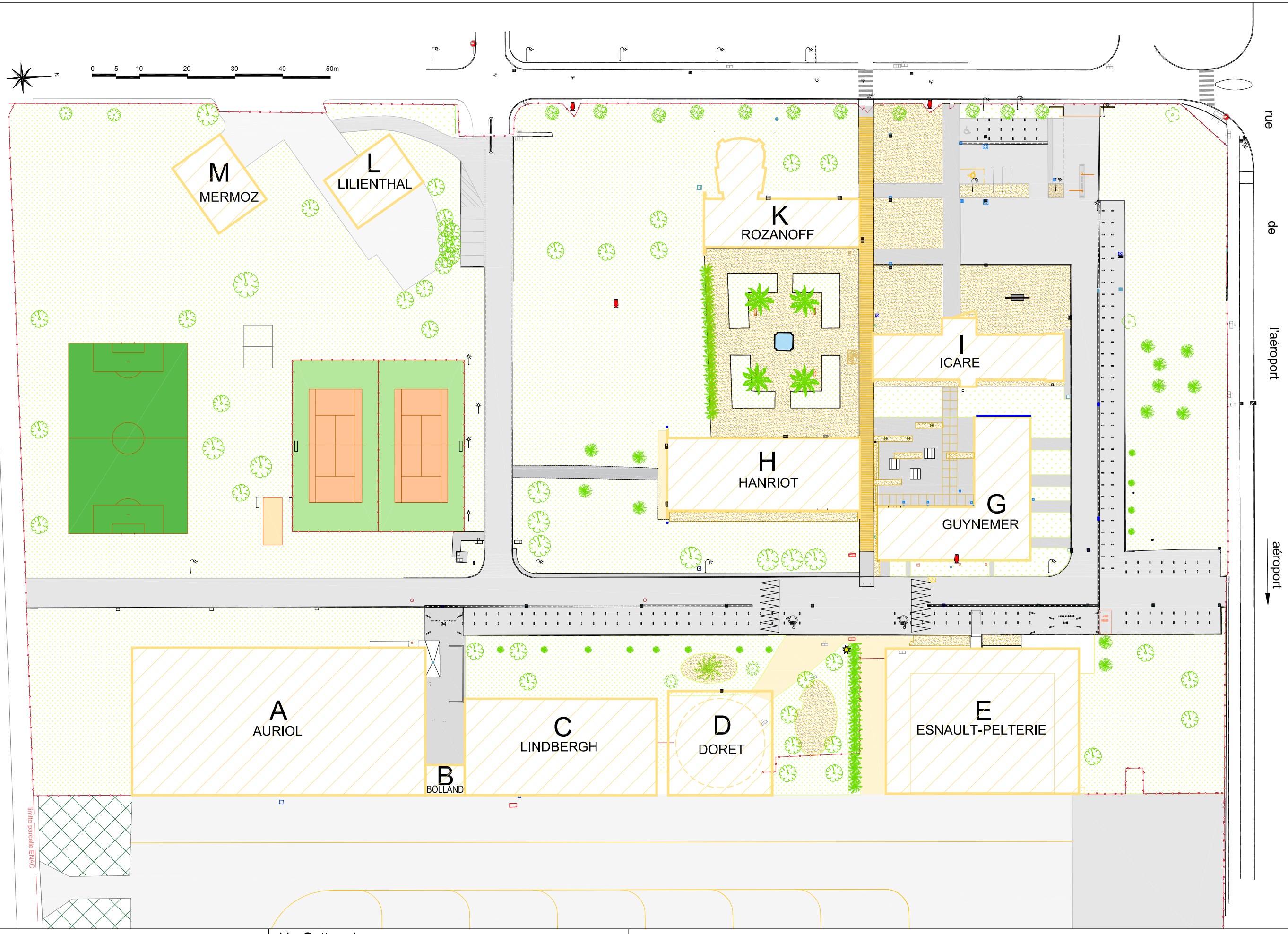

A - Hangar 2
B - Aeroclub - Piste
C - Hangar 1
D - Operations
E - Atelier
G - Cafétéria - EAV - Visioconférence - Simulateurs

H - Salles de cours
I - Bâtiment Direction
K - Salles EAO - Amphithéâtre
L - Villa Gardien
M - Ancienne Villa chef de Centre

IND	DATE	MODIFICATIONS	Dessiné	Contrôle interne	Contrôle externe
C	13/05/2019	MISE A JOUR	ENAC	-	-
B	18/02/2015	MISE A JOUR	ENAC	-	-
A	27/02/2014	MISE A JOUR	ENAC	-	-
0	12/05/2011	CREATION	ENAC	-	-

PLAN DE MASSE

ENAC MONTPELLIER

ECHELLE: 1/750

1ère école aéronautique européenne
ENAC MONTPELLIER
Ecole Nationale de l'Aviation Civile
Aéroport de Montpellier-Méditerranée
34134 MAUGUIO CEDEX
Tel: 04.67.20.62.00 / Fax: 04.67.20.62.62
GPS: 43.578844,3.952696

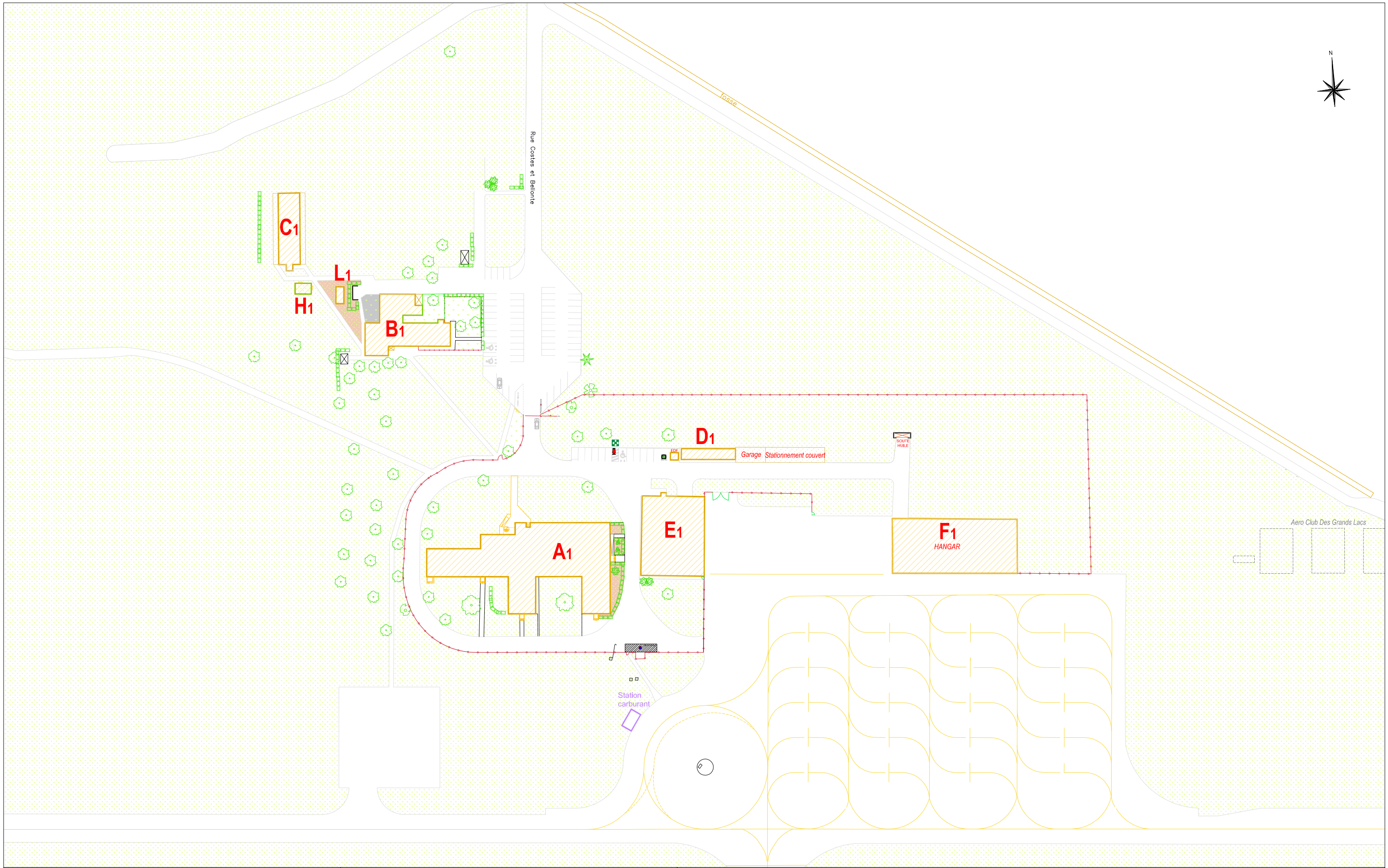

LEGENDE:

A1 - Bloc Technique
B1 - Restauration/Logement Gardien
C1 - Hebergement
D1 - Poste EDF Aérodrome
E1 - Locaux Technique
F1 - Hangar et Garage
H1 - Mobile Home
L1 - Laverie modulaire

IND	DATE	MODIFICATIONS	Dessiné	Contrôle interne	Contrôle externe
C	24/01/2023	DEMOLITION HANGAR 1	ENAC	-	-
B	04/05/2022	MISE A JOUR PARCELLAIRE	ENAC	-	-
A	01/02/2017	RECOLEMENT PORTAIL+CLOTURE	ENAC	-	-
0	16/11/2011	CREATION	ENAC	-	-

PLAN DE MASSE
ENAC BISCARROSSE

-

ECHELLE: 1/1250

1ère école aéronautique européenne
ENAC BISCARROSSE
Ecole Nationale de l'Aviation Civile
2100, route de Parentis
BP 102
40601 BISCARROSSE CEDEX
Tel: 05.58.82.54.40 / Fax: 05.58.78.18.84
GPS: 44,371002,-1,133137

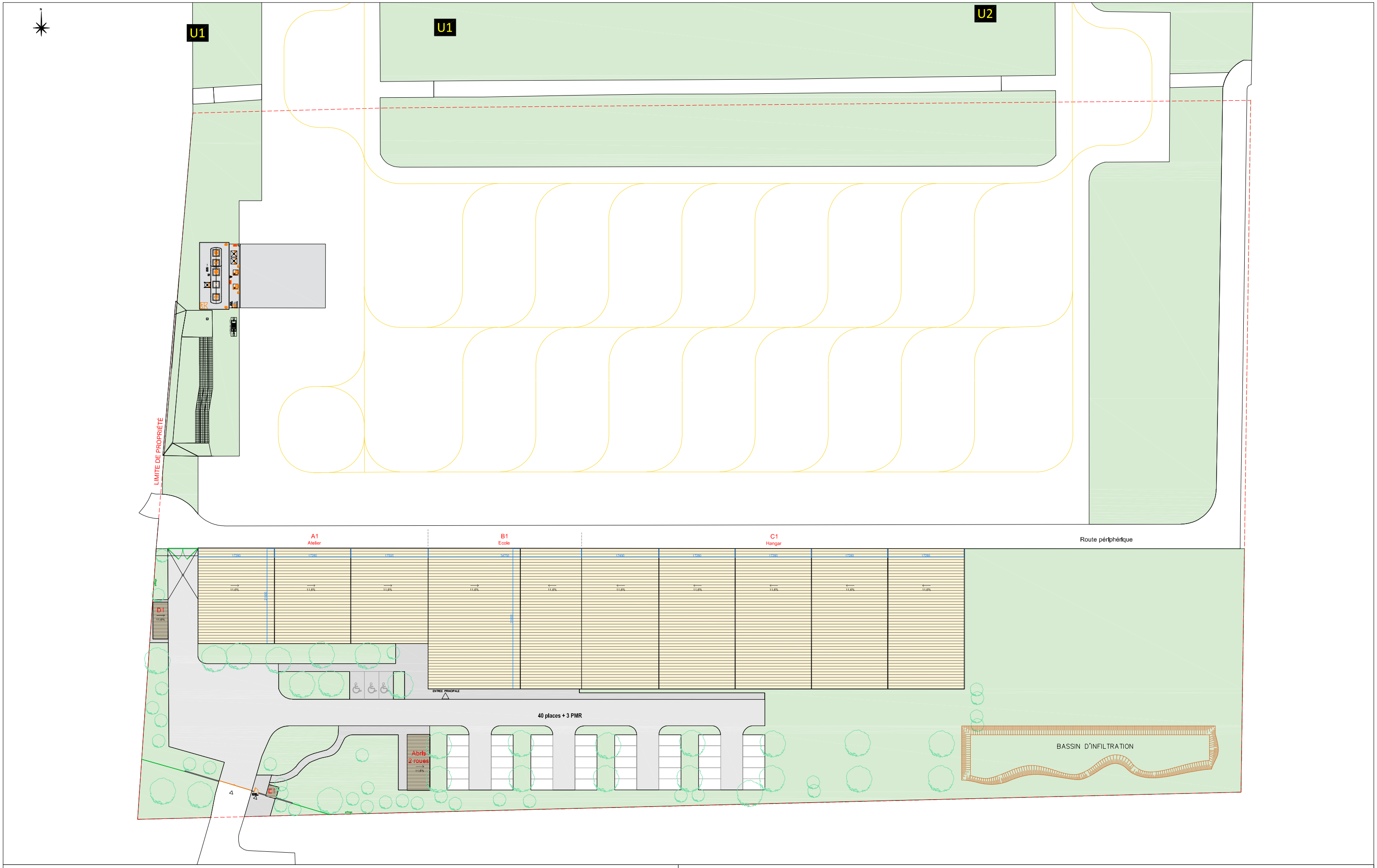

IND	DATE	MODIFICATIONS	Dessiné	Contrôle interne	Contrôle externe
0	11/01/2023	CREATION	ENAC	-	-

PLAN DE MASSE

ENAC GRENOBLE

CENTRE DE FORMATION

ECHELLE: 1/750

1ère école aéronautique européenne
ENAC GRENOBLE
Ecole Nationale de l'Aviation Civile
109 Av. Roland Garros
38590 Saint-Étienne-de-Saint-Geoirs
Tel: 04 74 54 69 00
GPS: 45.35995458546555, 5.340511031940137

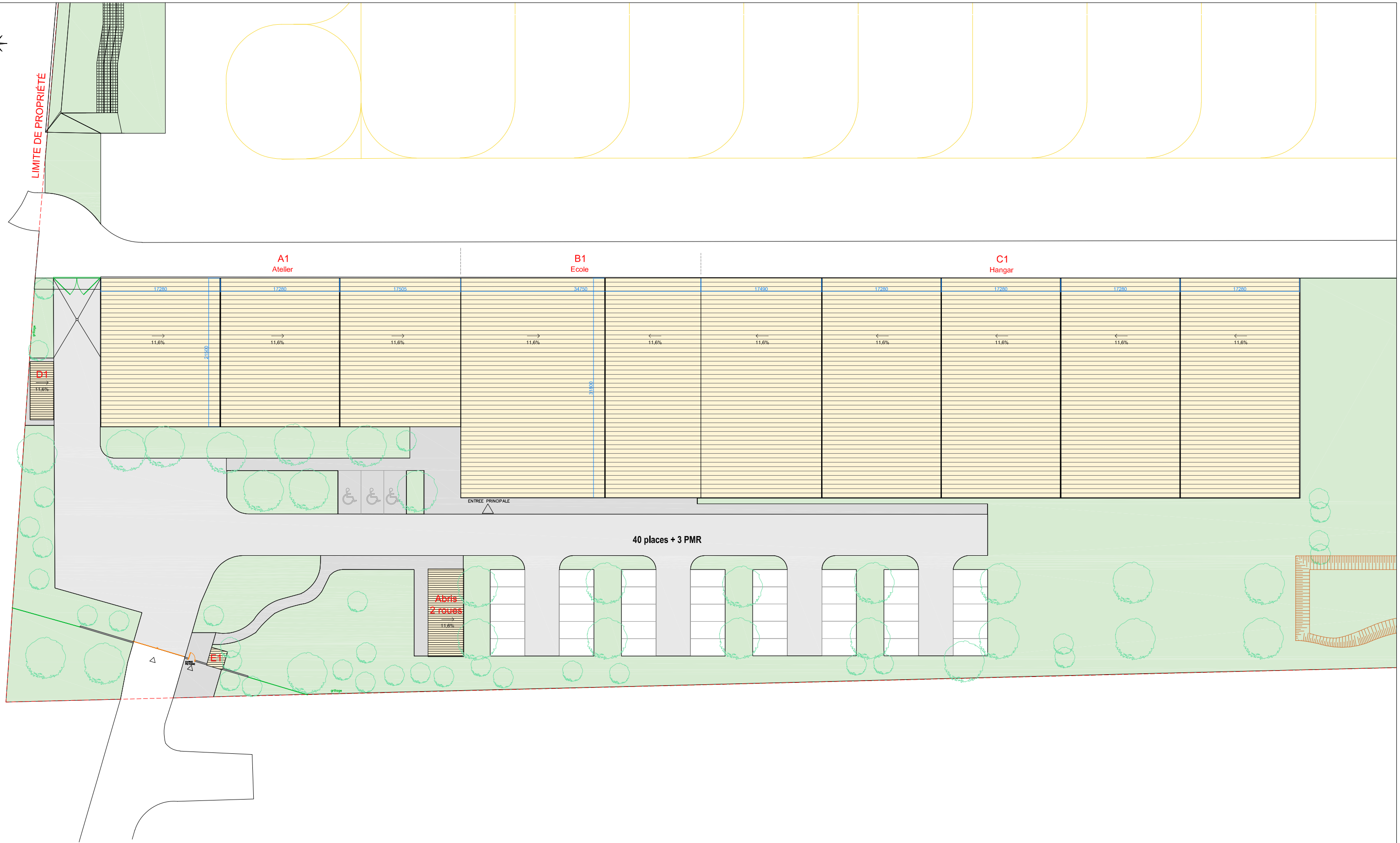

IND	DATE	MODIFICATIONS	Dessiné	Contrôle interne	Contrôle externe
0	11/01/2023	CREATION	ENAC	-	-

PLAN DE MASSE

ENAC GRENOBLE

CENTRE DE FORMATION

ECHELLE: 1/500

1ère école aéronautique européenne
ENAC GRENOBLE
Ecole Nationale de l'Aviation Civile
109 Av. Roland Garros
38590 Saint-Étienne-de-Saint-Geoirs
Tél: 04 74 54 69 00
GPS: 45.359954585465555, 5.340511031940137

IND	DATE	MODIFICATIONS	Dessiné	Contrôle interne	Contrôle externe
0	16/05/2023	CREATION	ENAC	-	-

PLAN DE MASSE

ENAC GRENOBLE

HEBERGEMENT

ECHELLE: 1/300

1ère école aéronautique européenne
ENAC GRENOBLE - HEBERGEMENT
178 Route de l'Aéroport
38590 Saint-Etienne de Saint-Geoirs
Tel: 04.74.54.69.06
GPS: 45.35646420315669, 5.335356876932656

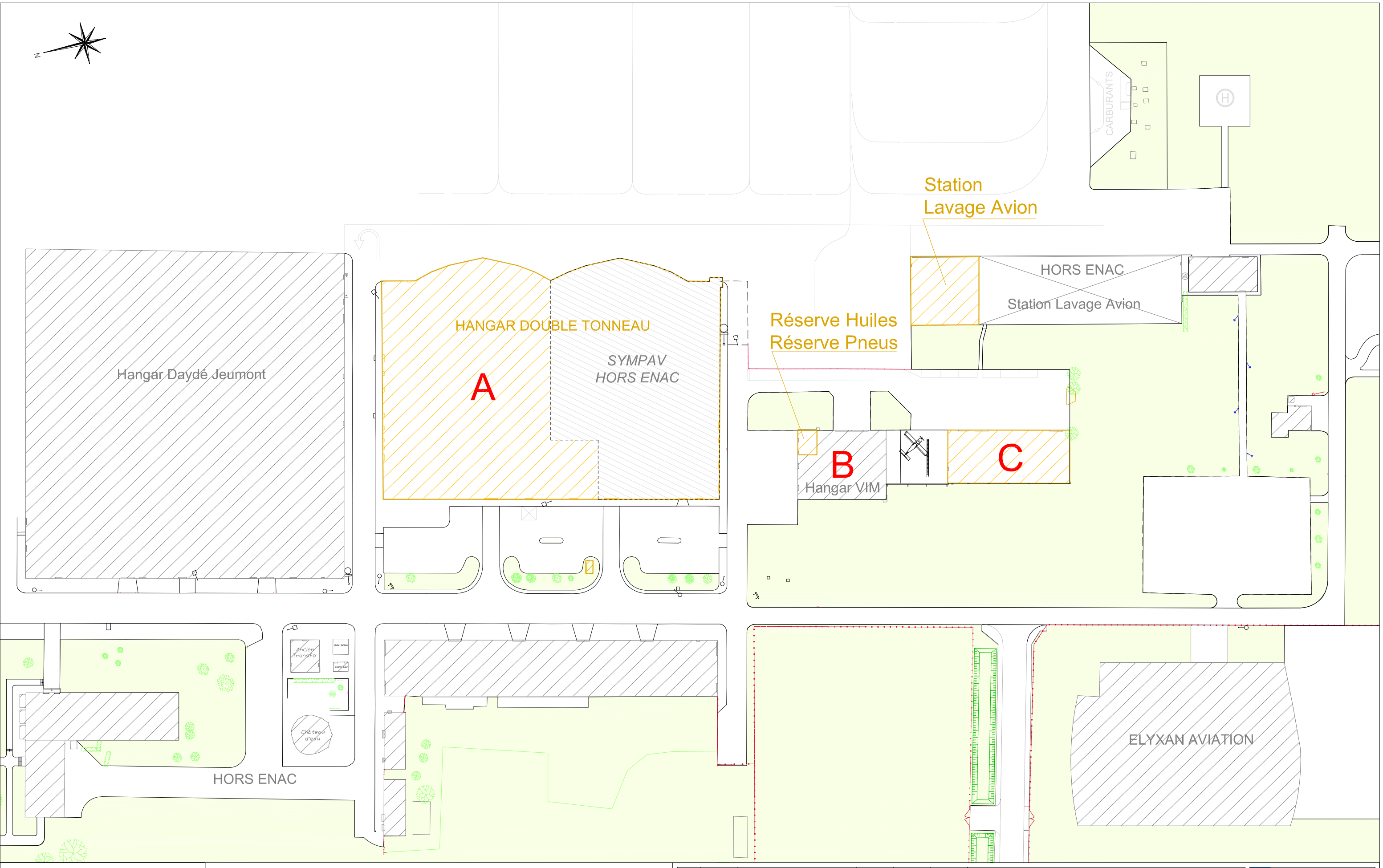

LEGENDE:

A - Hangar Double Tonneau et Atelier
B - Réserve huiles/Réserve pneus
C - Garage Atelier
- Station de lavage

IND	DATE	MODIFICATIONS	Dessiné	Contrôle interne	Contrôle externe
B	09/20/2021	MISE A JOUR	ENAC	-	-
A	27/10/2016	MISE A JOUR	ENAC	-	-
0	05/12/2011	CREATION	ENAC	-	-

PLAN DE MASSE

ENAC MELUN

-

ECHELLE: 1/1000

1ère école aéronautique européenne
ENAC MELUN
Ecole Nationale de l'Aviation Civile
Aérodrome de Melun-Villaroche
77550 MOISSY-CRAMAYEL
Tel: 01.64.71.43.00 / Fax: 01.64.71.43.43
GPS: 48.61491,2.665558

LEGENDE:

A - Batiment Direction
B - Bâtiment Logement Stagiaire
C - Cuisines / Restauration / Bar
D - Salles de cours et Amphithéâtre
E - Bâtiment Link Trainer
F - Conciergerie
G - Pole Technique
H - Hangar / Bloc Fonctionnel (Démolition en 2017/2018)
I - Garage Véhicule
J - Hangar

IND	DATE	MODIFICATIONS	Dessiné	Contrôle interne	Contrôle externe
E	09/03/2023	MAJ ESPACE VERT	ENAC	-	-
D	26/02/2021	MAJ PARCELLE ENAC	ENAC	-	-
0	06/12/2011	CREATION	ENAC	-	-

PLAN DE MASSE

ENAC SAINT YAN

ECHELLE: 1/2000

1ère école aéronautique européenne
ENAC SAINT YAN
Ecole Nationale de l'Aviation Civile
635 rue Louis NOTTEGHEM,
71600 SAINT YAN
Tel: 03.85.88.70.01 / Fax: 03.85.88.71.48
GPS: 46.410416,4.026747