Rapport de repérage des matériaux et produits contenant de l'amiante avant réalisation de travaux dans un immeuble bâti

Version : V01

Numéro de dossier : ESIDIDF_ECOLE.DE.GUERRE_BAT.009_DAT
Norme employée : AFNOR NF X46-020 (Version d'août 2017)
Date du repérage : 29/04/2024
Heure d'arrivée : 13 h 00
Date émission : 26/06/2024

Objet de la mission : La présente mission concerne le repérage amiante avant certaines opérations réalisées dans les immeubles bâtis, conformément à l'arrêté du 16 juillet 2019. L'objet de la mission est le repérage des matériaux du bâti contenant de l'amiante, en vue de la prévention du risque amiante sur la santé des travailleurs. L'objet de ce rapport n'est pas d'optimiser les coûts de chantier, de désamiantage éventuel, d'interventions en sous-section 3 ou 4, ni de permettre le chiffrage d'une opération de travaux. La responsabilité de la société ne saurait être recherchée dans le cadre d'une telle utilisation du présent rapport.

Note : Les résultats de ce rapport ne se rapportent qu'aux parties de l'immeuble bâti pour lesquelles la mission a été confiée à l'opérateur de repérage et dans celles-ci uniquement aux éléments de la construction accessibles lors de l'intervention de l'opérateur de repérage.
Le présent document ne peut être reproduit que dans son intégralité, annexes incluses.

Désignation du ou des immeubles bâtis

Adresse : **ESID-IDF / l'Ecole Militaire, 1 place Joffre**
75007 PARIS 7EME ARRONDISSEMENT

Référence cadastrale : **Non communiquée**
Périmètre de repérage :
Ecole de guerre – Bât. 008 & 009 (Total surface utile ~12400m²)

Propriétaire

Nom : **ETABLISSEMENT DU SERVICE**
Adresse : **D'INFRASTRUCTURE DE LA DEFENSE DE L'ILE-DE-FRANCE**
BASE DES LOGES 8 AVENUE DU PRESIDENT KENNEDY BP 40202
78102 SAINT-GERMAIN-EN-LAYE

Donneur d'ordre

Qualité du donneur d'ordre (*Sur déclaration de l'intéressé)* :
Apporteur
Nom : **Mme ETABLISSEMENT DU SERVICE**
Adresse : **D'INFRASTRUCTURE DE LA DEFENSE DE L'ILE-DE-FRANCE**
BASE DES LOGES 8 AVENUE DU PRESIDENT KENNEDY BP 40202
78102 SAINT-GERMAIN-EN-LAYE

Programme de travaux : Voir détail en page 3 du rapport

Organisme chargé de la mission

Nom : **AED Groupe**
Adresse : **4, avenue Graham Bell**
33700 MERIGNAC

Numéro SIRET : **840 795 348 00019**
Désignation de la compagnie d'assurance : **AXA**
Numéro de police et date de validité :
7627751904 / 01/07/2024

Opérateur(s) et signataire(s)

	NOM Prénom	Fonction	Organisme certification	Détail de la certification
Opérateur(s) de repérage ayant participé au repérage	DIANGANA Mousa	Diagnostiqueur	ABCIDIA CERTIFICATION	Obtention : 30/11/2022 Échéance : 29/11/2029 N° de certification : 22-1813
Personne(s) signataire(s) autorisant la diffusion du rapport	DIANGANA Mousa	Diagnostiqueur	ABCIDIA CERTIFICATION	Obtention : 30/11/2022 Échéance : 29/11/2029 N° de certification : 22-1813

Dans le cadre de la mission objet du présent rapport, il a été repéré des matériaux et produits contenant de l'amiante.

Sommaire

A. Conditions de réalisation du repérage..... 2
B. Laboratoires ayant effectué des analyses..... 2
C. Conclusions du rapport..... 4
D. Résultats détaillés du repérage..... 5
D.1. Listes des locaux visités..... 5
D.2. Listes des matériaux et produits contenant de l'amiante..... 7
D.3. Listes des matériaux et produits ne contenant pas d'amiante après analyse..... 8
D.4. Listes des matériaux et produits reconnus visuellement ne contenant pas d'amiante..... 22
D.5. Listes des matériaux pour lesquels il n'a pas été possible de conclure à la présence ou absence d'amiante. 28
D.6. Zones non visitées..... 29
E. Annexes au rapport..... 30
E.1. Fiche d'identification et de cotation des prélèvements..... 30
E.2. Planches de repérage..... 58
E.3. Résultats d'analyses..... 70

A. Conditions de réalisation du repérage

Date du repérage : **29/04/2024**
Type de bâtiment : **Bâtiment de bureaux**

Représentant du propriétaire (accompagnateur) : ***Mme DUBREUIL-CAMARA***

Procédures de prélèvements utilisés :
Conformément à la norme NF X 46-020, seront appliquées les conditions de prélèvement des matériaux définis dans l'annexe C de la norme.

Programme de repérage :
Le programme de repérage est défini par l'annexe A de la norme NF X 46-020 d'août 2017 et l'annexe I de l'arrêté du 16 juillet 2019.

Documentation demandée :

Documents demandés	Documents remis
Rapports concernant la recherche d'amiante déjà réalisés	Non
Documents décrivant les ouvrages, produits, matériaux et protections physiques mises en place	Non
Eléments d'information nécessaires à l'accès aux parties de l'immeuble bâti en toute sécurité	Non

Constatations diverses :
Néant

Ecart par rapport à la norme :
La mission de repérage s'est déroulée conformément aux prescriptions de la norme NF X 46-020, révision d'août 2017.

Ecarts par rapport aux conditions de prélèvement :
L'ensemble des prélèvements a été réalisé dans le respect du plan et des procédures d'intervention.

B. Laboratoires ayant effectué des analyses

Nom	Adresse	Acc. Cofrac ou équivalent
ITGA	CENTRE PREFORMANCE ALPHASIS - 35760 SAINT GREGOIRE	1-5970

Programme de travaux

Bât. 009 – RDC, Entresol, R+1 et R+2 combles
- Toitures et façades de l'ensemble des bâtiments

C. Conclusions du rapport

Dans le cadre de la mission objet du présent rapport, **il a été repéré des matériaux et produits contenant de l'amiante :**

(Dans le cas d'un matériau multicouches (séparées par un « + »), la présence d'un « (A) » ou « (a) » indique la ou les couche(s) contenant de l'amiante)

Murs et cloisons maçonnés - Colle papier peint (A) + Enduit plâtre (A) (Après analyse en laboratoire) Localisation : E.MILITAIRE BAT 09 / RDC - Couloir 755	**Éléments associés aux façades - Conduit d'eaux pluviales** (Après analyse en laboratoire) Localisation : Parties extérieures

Il est impératif d'avertir de la présence d'amiante toute personne pouvant intervenir sur ou à proximité des matériaux et produits amiantés ou de ceux les recouvrant ou les protégeant.

D. Résultats détaillés du repérage

D.1. Listes des locaux visités

- E.MILITAIRE BAT 09 / R02 - Escalier B
- E.MILITAIRE BAT 09 / R02 - Bureau 75
- E.MILITAIRE BAT 09 / R02 - Bureau 072
- E.MILITAIRE BAT 09 / R02 - Bureau 069
- E.MILITAIRE BAT 09 / R02 - Bureau 066
- E.MILITAIRE BAT 09 / R02 - Bureau 032
- E.MILITAIRE BAT 09 / R02 - Placard 14
- E.MILITAIRE BAT 09 / R02 - Placard 12
- E.MILITAIRE BAT 09 / R02 - Placard 9
- E.MILITAIRE BAT 09 / R02 - Placard 7
- E.MILITAIRE BAT 09 / R02 - WC 1
- E.MILITAIRE BAT 09 / R02 - Placard 4
- E.MILITAIRE BAT 09 / R02 - Escalier 3
- E.MILITAIRE BAT 09 / R02 - Placard 21
- E.MILITAIRE BAT 09 / R01 - Circulation 054
- E.MILITAIRE BAT 09 / R01 - Bureau 034
- E.MILITAIRE BAT 09 / R01 - Cuisine 051
- E.MILITAIRE BAT 09 / R01 - Bureau 033
- E.MILITAIRE BAT 09 / R01 - Bureau 031
- E.MILITAIRE BAT 09 / R01 - Circulation 052
- E.MILITAIRE BAT 09 / R01 - Bureau 026
- E.MILITAIRE BAT 09 / R01 - Bureau 023
- E.MILITAIRE BAT 09 / R01 - Escalier B
- E.MILITAIRE BAT 09 / R02 - Palier 076
- E.MILITAIRE BAT 09 / R02 - Bureau 074
- E.MILITAIRE BAT 09 / R02 - Bureau 071
- E.MILITAIRE BAT 09 / R02 - Bureau 068
- E.MILITAIRE BAT 09 / R02 - Escalier 002
- E.MILITAIRE BAT 09 / R02 - Bureau 039
- E.MILITAIRE BAT 09 / R02 - Placard 18
- E.MILITAIRE BAT 09 / R02 - Placard 11
- E.MILITAIRE BAT 09 / R02 - Placard 25
- E.MILITAIRE BAT 09 / R02 - Placard 24
- E.MILITAIRE BAT 09 / R02 - Placard elec
- E.MILITAIRE BAT 09 / R02 - Placard 3
- E.MILITAIRE BAT 09 / R02 - Bureau 033
- E.MILITAIRE BAT 09 / R02 - Placard 1
- E.MILITAIRE BAT 09 / R01 - Circulation 055
- E.MILITAIRE BAT 09 / R01 - Bureau 035
- E.MILITAIRE BAT 09 / R01 - Plonge 050
- E.MILITAIRE BAT 09 / R01 - Escalier 057
- E.MILITAIRE BAT 09 / R01 - Bureau 030
- E.MILITAIRE BAT 09 / R01 - Bureau 028
- E.MILITAIRE BAT 09 / R01 - Bureau 025
- E.MILITAIRE BAT 09 / R01 - Bureau 022
- E.MILITAIRE BAT 09 / R01 - SAS 1
- E.MILITAIRE BAT 09 / R02 - Circulation 027
- E.MILITAIRE BAT 09 / R02 - Bureau 073
- E.MILITAIRE BAT 09 / R02 - Bureau 070
- E.MILITAIRE BAT 09 / R02 - Bureau 067
- E.MILITAIRE BAT 09 / R02 - Bureau 031
- E.MILITAIRE BAT 09 / R02 - Placard 28
- E.MILITAIRE BAT 09 / R02 - Placard 27
- E.MILITAIRE BAT 09 / R02 - Placard 10
- E.MILITAIRE BAT 09 / R02 - Placard 8
- E.MILITAIRE BAT 09 / R02 - Placard 5
- E.MILITAIRE BAT 09 / R02 - Placard 23
- E.MILITAIRE BAT 09 / R02 - Placard 22
- E.MILITAIRE BAT 09 / R02 - Bureau 034
- E.MILITAIRE BAT 09 / R01 - Escalier 053
- E.MILITAIRE BAT 09 / R01 - Circulation 056
- E.MILITAIRE BAT 09 / R01 - Bureau 036
- E.MILITAIRE BAT 09 / R01 - Sanitaire 037
- E.MILITAIRE BAT 09 / R01 - Bureau 032
- E.MILITAIRE BAT 09 / R01 - Bureau 029
- E.MILITAIRE BAT 09 / R01 - Bureau 027
- E.MILITAIRE BAT 09 / R01 - Bureau 024
- E.MILITAIRE BAT 09 / R01 - Sanitaire 021
- E.MILITAIRE BAT 09 / RDC (entresol) - Vestiaire 026
- E.MILITAIRE BAT 09 / RDC (entresol) - Vestiaire 1
- E.MILITAIRE BAT 09 / RDC - SAS 1
- E.MILITAIRE BAT 09 / RDC - WC 1
- E.MILITAIRE BAT 09 / RDC - Hall 01
- E.MILITAIRE BAT 09 / RDC - Couloir 755
- E.MILITAIRE BAT 09 / RDC - R 030
- E.MILITAIRE BAT 09 / RDC - R 034
- E.MILITAIRE BAT 09 / RDC - R 038
- E.MILITAIRE BAT 09 / RDC - Hall 1
- E.MILITAIRE BAT 09 / RDC - Hall 3
- E.MILITAIRE BAT 09 / RDC - R 046
- E.MILITAIRE BAT 09 / RDC - R 050
- E.MILITAIRE BAT 09 / RDC - R 049
- E.MILITAIRE BAT 09 / RDC - Cage 1
- E.MILITAIRE BAT 09 EXTERIEUR - COUR INTERIEUR
- E.MILITAIRE BAT 09 / RDC - Escalier B
- E.MILITAIRE BAT 09 / RDC - Salon 022
- E.MILITAIRE BAT 09 / RDC - Amphi 025
- E.MILITAIRE BAT 09 / RDC - Escalier 02
- E.MILITAIRE BAT 09 / RDC - R 029
- E.MILITAIRE BAT 09 / RDC - R 032
- E.MILITAIRE BAT 09 / RDC - R 035
- E.MILITAIRE BAT 09 / RDC - R 039
- E.MILITAIRE BAT 09 / RDC - Vestiaire 1
- E.MILITAIRE BAT 09 / RDC - Bureau 1
- E.MILITAIRE BAT 09 / RDC - R 043
- E.MILITAIRE BAT 09 / RDC - R 051
- E.MILITAIRE BAT 09 / RDC - R 045
- E.MILITAIRE BAT 09 / RDC - Entrée 1
- E.MILITAIRE BAT 09 EXTERIEUR - COUR EXTERIEUR
- E.MILITAIRE BAT 09 / RDC - WC 023
- E.MILITAIRE BAT 09 / RDC - Entrée 024
- E.MILITAIRE BAT 09 / RDC - Escalier 01
- E.MILITAIRE BAT 09 / RDC - Localt technique
- E.MILITAIRE BAT 09 / RDC - R 031
- E.MILITAIRE BAT 09 / RDC - R 033
- E.MILITAIRE BAT 09 / RDC - Wc 036
- E.MILITAIRE BAT 09 / RDC - Escalier 053
- E.MILITAIRE BAT 09 / RDC - Hall 2
- E.MILITAIRE BAT 09 / RDC - Hall 4
- E.MILITAIRE BAT 09 / RDC - R 048
- E.MILITAIRE BAT 09 / RDC - R 052
- E.MILITAIRE BAT 09 / RDC - R 044
- E.MILITAIRE BAT 09 / RDC - Couloir 1

D.2. Listes des matériaux et produits contenant de l'amiante

(1) : Dans le cas d'un matériau multicouches (séparées par un « + »), la présence d'un « (A) » ou « (a) » indique la ou les couche(s) contenant de l'amiante

Localisation	Description du matériau(1)	Conclusion
E.MILITAIRE BAT 09 / RDC - Couloir 755	Identifiant : ZPSO-0189 Description : Murs et cloisons maçonnés - Colle papier peint (A) + Enduit plâtre (A)	Après analyse en laboratoire (P0159)
Parties extérieures	Identifiant : ZPSO-0249 Description : Éléments associés aux façades - Conduit d'eaux pluviales	Après analyse en laboratoire (P0217)

D.3. Listes des matériaux et produits ne contenant pas d'amiante après analyse

Localisation	Description du matériau
E.MILITAIRE BAT 09 / R02 - Bureau 75; E.MILITAIRE BAT 09 / R02 - Bureau 074; E.MILITAIRE BAT 09 / R02 - Bureau 073; E.MILITAIRE BAT 09 / R02 - Bureau 072	Identifiant : ZPSO-0001 (P0001) Description : Revêtements de sol - Linoleum + colle + ragréage + chape
E.MILITAIRE BAT 09 / R02 - Bureau 074; E.MILITAIRE BAT 09 / R02 - Bureau 073; E.MILITAIRE BAT 09 / R02 - Bureau 072	Identifiant : ZPSO-0002 (P0002) Description : Murs et cloisons maçonnés - Peinture + Toile de verre + Enduit plâtre
E.MILITAIRE BAT 09 / R02 - Bureau 75; E.MILITAIRE BAT 09 / R02 - Bureau 074; E.MILITAIRE BAT 09 / R02 - Bureau 073; E.MILITAIRE BAT 09 / R02 - Bureau 072	Identifiant : ZPSO-0003 (P0003) Description : Murs et cloisons maçonnés - Peinture + Toile de verre + Enduit plâtre
E.MILITAIRE BAT 09 / R02 - Bureau 75; E.MILITAIRE BAT 09 / R02 - Bureau 074; E.MILITAIRE BAT 09 / R02 - Bureau 073; E.MILITAIRE BAT 09 / R02 - Bureau 072	Identifiant : ZPSO-0004 (P0004) Description : Plafonds - Peinture + Toile de verre + Carton
E.MILITAIRE BAT 09 / R02 - Bureau 75; E.MILITAIRE BAT 09 / R02 - Bureau 074; E.MILITAIRE BAT 09 / R02 - Bureau 073; E.MILITAIRE BAT 09 / R02 - Bureau 072	Identifiant : ZPSO-0005 (P0005) Description : Plafonds - Bandes calicot
E.MILITAIRE BAT 09 / R02 - Bureau 074; E.MILITAIRE BAT 09 / R02 - Bureau 073; E.MILITAIRE BAT 09 / R02 - Bureau 072	Identifiant : ZPSO-0006 (P0006) Description : Menuiseries extérieures - Joint de mastic de vitrage
E.MILITAIRE BAT 09 / R02 - Bureau 75	Identifiant : ZPSO-0007 (P0007) Description : Poteaux - Peinture + Toile de verre + plâtre
E.MILITAIRE BAT 09 / R02 - Bureau 75	Identifiant : ZPSO-0008 (P0008) Description : Gaines et coffres horizontaux - Peinture + Enduit plâtre
E.MILITAIRE BAT 09 / R02 - Escalier B	Identifiant : ZPSO-0009 (P0009) Description : Escalier - Colle de carrelage
E.MILITAIRE BAT 09 / R02 - Escalier B	Identifiant : ZPSO-0010 (P0010) Description : Escalier - Colle de carrelage (Plinthe)
E.MILITAIRE BAT 09 / R02 - Escalier B	Identifiant : ZPSO-0011 (P0011) Description : Murs et cloisons maçonnés - Peinture + Toile de verre + Enduit ciment
E.MILITAIRE BAT 09 / R02 - Escalier B	Identifiant : ZPSO-0012 (P0012) Description : Escalier Limon - Béton + peinture
E.MILITAIRE BAT 09 / R02 - Placard 28; E.MILITAIRE BAT 09 / R02 - Placard 14; E.MILITAIRE BAT 09 / R02 - Placard 18; E.MILITAIRE BAT 09 / R02 - Placard 27; E.MILITAIRE BAT 09 / R02 - Placard 12; E.MILITAIRE BAT 09 / R02 - Placard 11	Identifiant : ZPSO-0013 (P0013) Description : Revêtements de sols - Dalle moquette + colle + ragréage + chape
E.MILITAIRE BAT 09 / R02 - Placard 28; E.MILITAIRE BAT 09 / R02 - Placard 14; E.MILITAIRE BAT 09 / R02 - Placard 18; E.MILITAIRE BAT 09 / R02 - Placard 27; E.MILITAIRE BAT 09 / R02 - Placard 12	Identifiant : ZPSO-0014 (P0014) Description : Murs et cloisons maçonnés - Peinture + Enduit plâtre

Localisation	Description du matériau
E.MILITAIRE BAT 09 / R02 - Placard 28; E.MILITAIRE BAT 09 / R02 - Placard 14; E.MILITAIRE BAT 09 / R02 - Placard 18; E.MILITAIRE BAT 09 / R02 - Placard 27; E.MILITAIRE BAT 09 / R02 - Placard 12; E.MILITAIRE BAT 09 / R02 - Placard 11	Identifiant : ZPSO-0015 (P0015) Description : Murs et cloisons maçonnés - Peinture + Enduit plâtre
E.MILITAIRE BAT 09 / R02 - Placard 10; E.MILITAIRE BAT 09 / R02 - Placard 9; E.MILITAIRE BAT 09 / R02 - Placard 25; E.MILITAIRE BAT 09 / R02 - Placard 8	Identifiant : ZPSO-0016 (P0016) Description : Revêtements de sols - Dalle moquette + colle + ragréage + chape
E.MILITAIRE BAT 09 / R02 - Placard 10	Identifiant : ZPSO-0017 (P0017) Description : Murs et cloisons maçonnés- Enduit de rebouchage
E.MILITAIRE BAT 09 / R02 - Placard 10; E.MILITAIRE BAT 09 / R02 - Placard 9; E.MILITAIRE BAT 09 / R02 - Placard 25; E.MILITAIRE BAT 09 / R02 - Placard 8	Identifiant : ZPSO-0018 (P0018) Description : Murs et cloisons maçonnés - Peinture + Enduit plâtre
E.MILITAIRE BAT 09 / R02 - Placard 14; E.MILITAIRE BAT 09 / R02 - Placard 18; E.MILITAIRE BAT 09 / R02 - Placard 27; E.MILITAIRE BAT 09 / R02 - Placard 12	Identifiant : ZPSO-0019 (P0019) Description : Plafonds - Peinture + Enduit plâtre
E.MILITAIRE BAT 09 / R02 - Placard 10; E.MILITAIRE BAT 09 / R02 - Placard 9; E.MILITAIRE BAT 09 / R02 - Placard 25; E.MILITAIRE BAT 09 / R02 - Placard 8	Identifiant : ZPSO-0020 (P0020) Description : Plafonds - Peinture + Enduit plâtre
E.MILITAIRE BAT 09 / R02 - Placard elec	Identifiant : ZPSO-0021 (P0021) Description : Revêtements de sols - Sol coulé à base ciment (terrazolith…)
E.MILITAIRE BAT 09 / R02 - Placard elec; E.MILITAIRE BAT 09 / R02 - Placard 23; E.MILITAIRE BAT 09 / R02 - Placard 4; E.MILITAIRE BAT 09 / R02 - Placard 3; E.MILITAIRE BAT 09 / R02 - Placard 22	Identifiant : ZPSO-0022 (P0022) Description : Murs et cloisons maçonnés - Peinture + Enduit plâtre
E.MILITAIRE BAT 09 / R02 - Placard elec; E.MILITAIRE BAT 09 / R02 - Placard 23; E.MILITAIRE BAT 09 / R02 - Placard 4; E.MILITAIRE BAT 09 / R02 - Placard 3; E.MILITAIRE BAT 09 / R02 - Placard 22	Identifiant : ZPSO-0023 (P0023) Description : Murs et cloisons maçonnés - Peinture + Enduit plâtre
E.MILITAIRE BAT 09 / R02 - Placard elec; E.MILITAIRE BAT 09 / R02 - Placard 23; E.MILITAIRE BAT 09 / R02 - Placard 4; E.MILITAIRE BAT 09 / R02 - Placard 3; E.MILITAIRE BAT 09 / R02 - Placard 22	Identifiant : ZPSO-0024 (P0024) Description : Plafonds - Peinture + Enduit plâtre
E.MILITAIRE BAT 09 / R02 - Placard elec	Identifiant : ZPSO-0025 (P0025) Description : Plafonds - Enduit rebouchage plâtre
E.MILITAIRE BAT 09 / R02 - Placard 24; E.MILITAIRE BAT 09 / R02 - Placard 23	Identifiant : ZPSO-0026 (P0026) Description : Revêtements de sols - Dalle moquette + colle + ragréage + chape
E.MILITAIRE BAT 09 / R02 - WC 1	Identifiant : ZPSO-0027 (P0027) Description : Revêtements de sols - Colle de carrelage
E.MILITAIRE BAT 09 / R02 - WC 1	Identifiant : ZPSO-0028 (P0028) Description : Revêtements de murs - Colle de carrelage (plinthe)
E.MILITAIRE BAT 09 / R02 - WC 1	Identifiant : ZPSO-0029 (P0029) Description : Revêtements de murs - Colle de faïence

Localisation	Description du matériau
E.MILITAIRE BAT 09 / R02 - WC 1	Identifiant : ZPSO-0030 (P0030) Description : Murs et cloisons maçonnés - Peinture + Toile de verre + Enduit plâtre
E.MILITAIRE BAT 09 / R02 - WC 1	Identifiant : ZPSO-0031 (P0031) Description : Plafonds - Peinture + Carton + Plâtre
E.MILITAIRE BAT 09 / R02 - Circulation 027; E.MILITAIRE BAT 09 / R02 - WC 1	Identifiant : ZPSO-0032 (P0032) Description : Menuiseries extérieures - Joint de mastic de vitrage
E.MILITAIRE BAT 09 / R02 - Bureau 071; E.MILITAIRE BAT 09 / R02 - Bureau 070; E.MILITAIRE BAT 09 / R02 - Bureau 069; E.MILITAIRE BAT 09 / R02 - Bureau 068	Identifiant : ZPSO-0033 (P0033) Description : Revêtements de sol - Linoleum + colle + ragréage + chape
E.MILITAIRE BAT 09 / R02 - Bureau 071; E.MILITAIRE BAT 09 / R02 - Bureau 070; E.MILITAIRE BAT 09 / R02 - Bureau 069; E.MILITAIRE BAT 09 / R02 - Bureau 068; E.MILITAIRE BAT 09 / R02 - Bureau 067; E.MILITAIRE BAT 09 / R02 - Bureau 066	Identifiant : ZPSO-0034 (P0034) Description : Murs et cloisons maçonnés - Peinture + Toile de verre + Enduit plâtre
E.MILITAIRE BAT 09 / R02 - Bureau 071; E.MILITAIRE BAT 09 / R02 - Bureau 070; E.MILITAIRE BAT 09 / R02 - Bureau 069; E.MILITAIRE BAT 09 / R02 - Bureau 068; E.MILITAIRE BAT 09 / R02 - Bureau 067; E.MILITAIRE BAT 09 / R02 - Bureau 066	Identifiant : ZPSO-0035 (P0035) Description : Murs et cloisons maçonnés - Peinture + Toile de verre + Enduit plâtre
E.MILITAIRE BAT 09 / R02 - Bureau 071; E.MILITAIRE BAT 09 / R02 - Bureau 070; E.MILITAIRE BAT 09 / R02 - Bureau 069; E.MILITAIRE BAT 09 / R02 - Bureau 068; E.MILITAIRE BAT 09 / R02 - Bureau 067; E.MILITAIRE BAT 09 / R02 - Bureau 066	Identifiant : ZPSO-0036 (P0036) Description : Plafonds - Peinture + Enduit plâtre
E.MILITAIRE BAT 09 / R02 - Bureau 071; E.MILITAIRE BAT 09 / R02 - Bureau 070; E.MILITAIRE BAT 09 / R02 - Bureau 069; E.MILITAIRE BAT 09 / R02 - Bureau 068; E.MILITAIRE BAT 09 / R02 - Bureau 067; E.MILITAIRE BAT 09 / R02 - Bureau 066	Identifiant : ZPSO-0037 (P0037) Description : Menuiseries extérieures - Joint de mastic de vitrage
E.MILITAIRE BAT 09 / R02 - Bureau 067; E.MILITAIRE BAT 09 / R02 - Bureau 066	Identifiant : ZPSO-0038 (P0038) Description : Revêtements de sols - Dalle moquette + colle + ragréage + chape
E.MILITAIRE BAT 09 / R02 - Bureau 066	Identifiant : ZPSO-0039 (P0039) Description : Murs et cloisons maçonnés - Peinture + Toile de verre + Enduit ciment
E.MILITAIRE BAT 09 / R02 - Circulation 027	Identifiant : ZPSO-0040 (P0040) Description : Plafonds - Peinture + Carton + Plâtre
E.MILITAIRE BAT 09 / R02 - Escalier 002	Identifiant : ZPSO-0052 (P0041) Description : Escalier - Nez de marche
E.MILITAIRE BAT 09 / R02 - Escalier 002	Identifiant : ZPSO-0053 (P0042) Description : Murs et cloisons maçonnés - Peinture + Toile de verre + Enduit plâtre
E.MILITAIRE BAT 09 / R02 - Escalier 002	Identifiant : ZPSO-0054 (P0043) Description : Revêtements de sols - Peinture de sol + Ragréage + chape
E.MILITAIRE BAT 09 / R02 - Escalier 002	Identifiant : ZPSO-0055 (P0044) Description : Menuiseries extérieures - Joint de mastic de vitrage

Localisation	Description du matériau
E.MILITAIRE BAT 09 / R02 - Escalier 002	Identifiant : ZPSO-0056 (P0045) Description : Murs et cloisons maçonnés - Peinture + Toile de verre + Enduit plâtre
E.MILITAIRE BAT 09 / R02 - Escalier 002	Identifiant : ZPSO-0057 (P0046) Description : Poutres et charpentes - Peinture +Plâtre
E.MILITAIRE BAT 09 / R02 - Bureau 031	Identifiant : ZPSO-0058 (P0047) Description : Revêtements de sol - Linoleum + colle + chape
E.MILITAIRE BAT 09 / R02 - Bureau 031; E.MILITAIRE BAT 09 / R02 - Bureau 032	Identifiant : ZPSO-0059 (P0048) Description : Menuiseries extérieures - Joint de mastic de vitrage
E.MILITAIRE BAT 09 / R02 - Bureau 032	Identifiant : ZPSO-0060 (P0049) Description : Revêtements de sol - Linoleum + colle + carrelage + colle + chape
E.MILITAIRE BAT 09 / R02 - Bureau 032	Identifiant : ZPSO-0061 (P0050) Description : Murs et cloisons maçonnés - Peinture + Toile de verre + Enduit plâtre
E.MILITAIRE BAT 09 / R02 - Circulation 027	Identifiant : ZPSO-0062 (P0051) Description : Murs et cloisons maçonnés - Peinture + Toile de verre + Enduit plâtre
E.MILITAIRE BAT 09 / R02 - Circulation 027	Identifiant : ZPSO-0063 (P0052) Description : Faux plafonds - Panneaux et plaques friables
E.MILITAIRE BAT 09 / R02 - Circulation 027	Identifiant : ZPSO-0064 (P0053) Description : Faux plafonds - Isolant plénum
E.MILITAIRE BAT 09 / R02 - Circulation 027	Identifiant : ZPSO-0065 (P0054) Description : Plafonds - Peinture + Plâtre
E.MILITAIRE BAT 09 / R02 - Circulation 027	Identifiant : ZPSO-0066 (P0055) Description : Menuiseries extérieures - Joint de mastic de vitrage
E.MILITAIRE BAT 09 / R02 - Escalier 3	Identifiant : ZPSO-0067 (P0056) Description : Revêtements de sols - Ragréage + chape
E.MILITAIRE BAT 09 / R02 - Escalier 3	Identifiant : ZPSO-0068 (P0057) Description : Murs et cloisons maçonnés - Peinture + Toile de verre + Enduit plâtre
E.MILITAIRE BAT 09 / R02 - Escalier 3	Identifiant : ZPSO-0069 (P0058) Description : Murs et cloisons maçonnés - Peinture + Toile de verre + Enduit plâtre
E.MILITAIRE BAT 09 / R02 - Placard 21	Identifiant : ZPSO-0070 (P0059) Description : Revêtements de sols - Colle de moquette + ragréage
E.MILITAIRE BAT 09 / R02 - Placard 21	Identifiant : ZPSO-0071 (P0060) Description : Murs et cloisons maçonnés - Peinture + Toile de verre + Enduit plâtre
E.MILITAIRE BAT 09 / R02 - Bureau 033; E.MILITAIRE BAT 09 / R02 - Bureau 034	Identifiant : ZPSO-0072 (P0061) Description : Revêtements de sol - Linoleum + colle + carrelage + colle + chape
E.MILITAIRE BAT 09 / R02 - Bureau 034	Identifiant : ZPSO-0073 (P0062) Description : Murs et cloisons maçonnés - Peinture + Toile de verre + Enduit plâtre
E.MILITAIRE BAT 09 / R02 - Bureau 034	Identifiant : ZPSO-0074 (P0063) Description : Poutres et charpentes - Peinture +Plâtre
E.MILITAIRE BAT 09 / R01 - Bureau 033	Identifiant : ZPSO-0075 (P0064) Description : Revêtements de sols - Linoléum + colle + ragréage + chape
E.MILITAIRE BAT 09 / R01 - Bureau 033	Identifiant : ZPSO-0076 (P0065) Description : Murs et cloisons maçonnés - Peinture + Enduit plâtre

Localisation	Description du matériau
E.MILITAIRE BAT 09 / R01 - Bureau 033	Identifiant : ZPSO-0077 (P0066) Description : Murs et cloisons maçonnés (Allége) - Peinture + Enduit plâtre
E.MILITAIRE BAT 09 / R01 - Bureau 034; E.MILITAIRE BAT 09 / R01 - Bureau 035; E.MILITAIRE BAT 09 / R01 - Bureau 036; E.MILITAIRE BAT 09 / R01 - Bureau 033	Identifiant : ZPSO-0078 (P0067) Description : Menuiseries extérieures - Joint de mastic de vitrage
E.MILITAIRE BAT 09 / R01 - Bureau 033	Identifiant : ZPSO-0079 (P0068) Description : Plafonds - Peinture + Enduit plâtre
E.MILITAIRE BAT 09 / R01 - Bureau 034; E.MILITAIRE BAT 09 / R01 - Bureau 035; E.MILITAIRE BAT 09 / R01 - Bureau 033	Identifiant : ZPSO-0080 (P0069) Description : Murs et cloisons maçonnés - Peinture + Enduit plâtre
E.MILITAIRE BAT 09 / R01 - Bureau 034; E.MILITAIRE BAT 09 / R01 - Bureau 035	Identifiant : ZPSO-0081 (P0070) Description : Gaines et coffres horizontaux - Peinture + carton + plâtre
E.MILITAIRE BAT 09 / R01 - Bureau 034; E.MILITAIRE BAT 09 / R01 - Bureau 035	Identifiant : ZPSO-0082 (P0071) Description : Plafonds - Peinture + Enduit plâtre
E.MILITAIRE BAT 09 / R01 - Bureau 036	Identifiant : ZPSO-0083 (P0072) Description : Murs et cloisons maçonnés - Peinture + Enduit plâtre
E.MILITAIRE BAT 09 / R01 - Bureau 036	Identifiant : ZPSO-0084 (P0073) Description : Poutres et charpentes - Peinture + Enduit plâtre
E.MILITAIRE BAT 09 / R01 - Plonge 050	Identifiant : ZPSO-0089 (P0074) Description : éviers métalliques - Plaques souples bitumineuses antivibratiles
E.MILITAIRE BAT 09 / R01 - Sanitaire 037	Identifiant : ZPSO-0090 (P0075) Description : Revêtements de sols - Colle de carrelage + Chape
E.MILITAIRE BAT 09 / R01 - Sanitaire 037	Identifiant : ZPSO-0091 (P0076) Description : Revêtements de murs - Colle de faïence
E.MILITAIRE BAT 09 / R01 - Sanitaire 037	Identifiant : ZPSO-0092 (P0077) Description : Revêtements de murs - Colle de faïence
E.MILITAIRE BAT 09 / R01 - Sanitaire 037	Identifiant : ZPSO-0093 (P0078) Description : Murs et cloisons maçonnés - Peinture + Enduit plâtre
E.MILITAIRE BAT 09 / R01 - Cuisine 051; E.MILITAIRE BAT 09 / R01 - Plonge 050; E.MILITAIRE BAT 09 / R01 - Sanitaire 037	Identifiant : ZPSO-0094 (P0079) Description : Plafonds - Peinture + Enduit plâtre
E.MILITAIRE BAT 09 / R01 - Cuisine 051; E.MILITAIRE BAT 09 / R01 - Sanitaire 037	Identifiant : ZPSO-0095 (P0080) Description : Menuiseries extérieures - Joint de mastic de vitrage
E.MILITAIRE BAT 09 / R01 - Cuisine 051; E.MILITAIRE BAT 09 / R01 - Plonge 050	Identifiant : ZPSO-0096 (P0081) Description : Revêtements de sols - Linoléum + colle
E.MILITAIRE BAT 09 / R01 - Escalier 053; E.MILITAIRE BAT 09 / R01 - Circulation 054; E.MILITAIRE BAT 09 / R01 - Circulation 055; E.MILITAIRE BAT 09 / R01 - Circulation 056	Identifiant : ZPSO-0097 (P0082) Description : Murs et cloisons maçonnés - Joint d'assemblage
E.MILITAIRE BAT 09 / R01 - Circulation 054; E.MILITAIRE BAT 09 / R01 - Circulation 055; E.MILITAIRE BAT 09 / R01 - Circulation 056	Identifiant : ZPSO-0098 (P0083) Description : Murs et cloisons maçonnés - Joint d'assemblage

Localisation	Description du matériau
E.MILITAIRE BAT 09 / R01 - Circulation 055	Identifiant : ZPSO-0099 (P0084) Description : Revêtements de sols - Colle de carrelage + ragréage + chape
E.MILITAIRE BAT 09 / R01 - Circulation 054; E.MILITAIRE BAT 09 / R01 - Circulation 055; E.MILITAIRE BAT 09 / R01 - Circulation 056	Identifiant : ZPSO-0100 (P0085) Description : Murs et cloisons maçonnés - Enduit à base de plâtre lissé ou taloché
E.MILITAIRE BAT 09 / R01 - Escalier 057	Identifiant : ZPSO-0101 (P0086) Description : Revêtements de sol - Linoleum + colle
E.MILITAIRE BAT 09 / R01 - Escalier 057	Identifiant : ZPSO-0102 (P0087) Description : Escalier - Nez de marche
E.MILITAIRE BAT 09 / R01 - Circulation 054; E.MILITAIRE BAT 09 / R01 - Circulation 055; E.MILITAIRE BAT 09 / R01 - Circulation 056	Identifiant : ZPSO-0103 (P0088) Description : Faux plafonds - Plaques dur
E.MILITAIRE BAT 09 / R01 - Escalier 057	Identifiant : ZPSO-0104 (P0089) Description : Murs et cloisons maçonnés - Enduit à base de plâtre lissé ou taloché
E.MILITAIRE BAT 09 / R01 - Escalier 057	Identifiant : ZPSO-0105 (P0090) Description : Escalier sous face - Peinture + plâtre
E.MILITAIRE BAT 09 / R01 - Bureau 032	Identifiant : ZPSO-0106 (P0091) Description : Revêtements de sols - colle de moquette + ragréage + chape
E.MILITAIRE BAT 09 / R01 - Bureau 032	Identifiant : ZPSO-0107 (P0092) Description : Murs et cloisons maçonnés - Peinture + Enduit plâtre
E.MILITAIRE BAT 09 / R01 - Bureau 031; E.MILITAIRE BAT 09 / R01 - Bureau 030; E.MILITAIRE BAT 09 / R01 - Bureau 029	Identifiant : ZPSO-0108 (P0093) Description : Murs et cloisons maçonnés - Peinture + toile de verre + Enduit plâtre
E.MILITAIRE BAT 09 / R01 - Bureau 032; E.MILITAIRE BAT 09 / R01 - Bureau 031; E.MILITAIRE BAT 09 / R01 - Bureau 030; E.MILITAIRE BAT 09 / R01 - Bureau 029	Identifiant : ZPSO-0109 (P0094) Description : Faux plafonds - Panneaux et plaques
E.MILITAIRE BAT 09 / R01 - Bureau 032; E.MILITAIRE BAT 09 / R01 - Bureau 031; E.MILITAIRE BAT 09 / R01 - Bureau 030; E.MILITAIRE BAT 09 / R01 - Bureau 029	Identifiant : ZPSO-0110 (P0095) Description : Menuiseries extérieures - Joint de mastic de vitrage
E.MILITAIRE BAT 09 / R01 - Circulation 052	Identifiant : ZPSO-0111 (P0096) Description : Revêtements de sols - Colle de carrelage
E.MILITAIRE BAT 09 / R01 - Bureau 028	Identifiant : ZPSO-0112 (P0097) Description : Revêtements de sol - Linoleum + colle + ragréage
E.MILITAIRE BAT 09 / R01 - Bureau 028	Identifiant : ZPSO-0113 (P0098) Description : Revêtements de sols - Chape
E.MILITAIRE BAT 09 / R01 - Bureau 028	Identifiant : ZPSO-0114 (P0099) Description : Menuiseries extérieures - Joint de mastic de vitrage
E.MILITAIRE BAT 09 / R01 - Bureau 028	Identifiant : ZPSO-0115 (P0100) Description : Plafonds - Peinture + Plâtre
E.MILITAIRE BAT 09 / R01 - Circulation 052	Identifiant : ZPSO-0126 (P0101) Description : Poutres - Peinture + Enduit plâtre

Localisation	Description du matériau
E.MILITAIRE BAT 09 / R01 - Circulation 052	Identifiant : ZPSO-0127 (P0102) Description : Murs et cloisons maçonnés - Peinture + Enduit plâtre
E.MILITAIRE BAT 09 / R01 - Circulation 052	Identifiant : ZPSO-0128 (P0103) Description : Plafonds - Peinture + plâtre
E.MILITAIRE BAT 09 / R01 - Circulation 052	Identifiant : ZPSO-0129 (P0104) Description : Plafonds - Plot de colle plâtre fibreux
E.MILITAIRE BAT 09 / R01 - Circulation 052	Identifiant : ZPSO-0130 (P0105) Description : Murs et cloisons maçonnés (Allége) - Peinture + Enduit plâtre
E.MILITAIRE BAT 09 / R01 - Circulation 052	Identifiant : ZPSO-0131 (P0106) Description : Murs et cloisons maçonnés (Allége) - Peinture + Enduit plâtre
E.MILITAIRE BAT 09 / R01 - Circulation 052	Identifiant : ZPSO-0132 (P0107) Description : Revêtements de sols - Colle de moquette
E.MILITAIRE BAT 09 / R01 - Circulation 052	Identifiant : ZPSO-0133 (P0108) Description : Murs et cloisons maçonnés - Peinture + Enduit plâtre
E.MILITAIRE BAT 09 / R01 - Circulation 052	Identifiant : ZPSO-0134 (P0109) Description : Murs et cloisons maçonnés - Peinture + Enduit plâtre
E.MILITAIRE BAT 09 / R01 - Sanitaire 021	Identifiant : ZPSO-0135 (P0110) Description : Revêtements de sols - Colle de carrelage + ragréage + chape
E.MILITAIRE BAT 09 / R01 - Sanitaire 021	Identifiant : ZPSO-0136 (P0111) Description : Revêtements de murs - Colle de faïence
E.MILITAIRE BAT 09 / R01 - Sanitaire 021	Identifiant : ZPSO-0137 (P0112) Description : Revêtements de murs - Colle de faïence
E.MILITAIRE BAT 09 / R01 - Sanitaire 021	Identifiant : ZPSO-0138 (P0113) Description : Menuiseries extérieures - Joint de mastic de vitrage
E.MILITAIRE BAT 09 / R01 - Sanitaire 021	Identifiant : ZPSO-0139 (P0114) Description : Murs et cloisons maçonnés - Enduit ciment
E.MILITAIRE BAT 09 / R01 - Sanitaire 021	Identifiant : ZPSO-0140 (P0115) Description : Plafonds - Peinture noir + plâtre
E.MILITAIRE BAT 09 / R01 - Sanitaire 021	Identifiant : ZPSO-0141 (P0116) Description : Faux plafonds - Plaques
E.MILITAIRE BAT 09 / R01 - Sanitaire 021	Identifiant : ZPSO-0142 (P0117) Description : Conduit - Joint ciment de bride conduit EU
E.MILITAIRE BAT 09 / R01 - Bureau 028; E.MILITAIRE BAT 09 / R01 - Bureau 027; E.MILITAIRE BAT 09 / R01 - Bureau 026; E.MILITAIRE BAT 09 / R01 - Bureau 025; E.MILITAIRE BAT 09 / R01 - Bureau 024; E.MILITAIRE BAT 09 / R01 - Bureau 023; E.MILITAIRE BAT 09 / R01 - Bureau 022	Identifiant : ZPSO-0143 (P0118) Description : Murs et cloisons maçonnés (embrasure) - Peinture + Enduit plâtre

Localisation	Description du matériau
E.MILITAIRE BAT 09 / R01 - Bureau 028; E.MILITAIRE BAT 09 / R01 - Bureau 027; E.MILITAIRE BAT 09 / R01 - Bureau 026; E.MILITAIRE BAT 09 / R01 - Bureau 025; E.MILITAIRE BAT 09 / R01 - Bureau 024; E.MILITAIRE BAT 09 / R01 - Bureau 023; E.MILITAIRE BAT 09 / R01 - Bureau 022	Identifiant : ZPSO-0144 (P0119) Description : Murs et cloisons maçonnés - Peinture + Enduit plâtre
E.MILITAIRE BAT 09 / R01 - Bureau 024; E.MILITAIRE BAT 09 / R01 - Bureau 023; E.MILITAIRE BAT 09 / R01 - Bureau 022	Identifiant : ZPSO-0145 (P0120) Description : Murs et cloisons maçonnés - Peinture + Enduit plâtre
E.MILITAIRE BAT 09 / R01 - Bureau 024	Identifiant : ZPSO-0146 (P0121) Description : Menuiseries extérieures - Joint de mastic de vitrage
E.MILITAIRE BAT 09 / R01 - Bureau 028; E.MILITAIRE BAT 09 / R01 - Bureau 027; E.MILITAIRE BAT 09 / R01 - Bureau 026; E.MILITAIRE BAT 09 / R01 - Bureau 025; E.MILITAIRE BAT 09 / R01 - Bureau 024; E.MILITAIRE BAT 09 / R01 - Bureau 023; E.MILITAIRE BAT 09 / R01 - Bureau 022; E.MILITAIRE BAT 09 / R01 - Sanitaire 021	Identifiant : ZPSO-0147 (P0122) Description : Plafonds - Peinture + plâtre
E.MILITAIRE BAT 09 / R01 - Escalier B	Identifiant : ZPSO-0148 (P0123) Description : Escalier Sous face - Peinture + enduit ciment
E.MILITAIRE BAT 09 / R01 - SAS 1	Identifiant : ZPSO-0149 (P0124) Description : Revêtements de sols - Colle de carrelage + ragréage + chape
E.MILITAIRE BAT 09 / R01 - SAS 1	Identifiant : ZPSO-0150 (P0125) Description : Revêtements de murs (plinthe)- Colle de carrelage
E.MILITAIRE BAT 09 / R01 - SAS 1	Identifiant : ZPSO-0151 (P0126) Description : Murs et cloisons maçonnés - Peinture + Enduit plâtre
E.MILITAIRE BAT 09 / R01 - SAS 1	Identifiant : ZPSO-0152 (P0127) Description : Poteaux - Peinture + plâtre
E.MILITAIRE BAT 09 / R01 - SAS 1	Identifiant : ZPSO-0153 (P0128) Description : Poutres - Peinture + enduit plâtre
E.MILITAIRE BAT 09 / RDC (entresol) - Vestiaire 026	Identifiant : ZPSO-0154 (P0129) Description : Revêtements de sol - Linoleum + colle + ragréage + chape
E.MILITAIRE BAT 09 / RDC (entresol) - Vestiaire 026	Identifiant : ZPSO-0155 (P0130) Description : Murs et cloisons maçonnés - Peinture + Toile de verre + Enduit plâtre
E.MILITAIRE BAT 09 / R01 - SAS 1	Identifiant : ZPSO-0156 (P0131) Description : Murs et cloisons maçonnés - Peinture + Toile de verre + Enduit plâtre
E.MILITAIRE BAT 09 / RDC (entresol) - Vestiaire 026; E.MILITAIRE BAT 09 / RDC (entresol) - Vestiaire 1	Identifiant : ZPSO-0157 (P0132) Description : Plafond - Peinture + Toile de verre + Enduit plâtre
E.MILITAIRE BAT 09 / RDC (entresol) - Vestiaire 1	Identifiant : ZPSO-0158 (P0133) Description : Murs et cloisons maçonnés - Peinture + Toile de verre + Enduit plâtre
E.MILITAIRE BAT 09 / RDC (entresol) - Vestiaire 1	Identifiant : ZPSO-0159 (P0134) Description : Murs et cloisons maçonnés - Peinture + Toile de verre + Enduit plâtre

Localisation	Description du matériau
E.MILITAIRE BAT 09 / RDC - WC 023	Identifiant : ZPSO-0165 (P0135) Description : Revêtements de sol - Colle de carrelage + chape maigre
E.MILITAIRE BAT 09 / RDC - WC 023	Identifiant : ZPSO-0166 (P0136) Description : Revêtements de murs - Colle de faïence
E.MILITAIRE BAT 09 / RDC - WC 023	Identifiant : ZPSO-0167 (P0137) Description : Faux plafonds - Plaques
E.MILITAIRE BAT 09 / RDC - WC 023	Identifiant : ZPSO-0168 (P0138) Description : Plafonds (Plénum) - Peinture noir + plâtre
E.MILITAIRE BAT 09 / RDC - SAS 1	Identifiant : ZPSO-0169 (P0139) Description : Revêtements de sol - Colle de carrelage + chape maigre
E.MILITAIRE BAT 09 / RDC - SAS 1	Identifiant : ZPSO-0170 (P0140) Description : Revêtements de murs - Colle de plinthe carrelage
E.MILITAIRE BAT 09 / RDC - SAS 1	Identifiant : ZPSO-0171 (P0141) Description : Murs et cloisons maçonnés - Peinture + Enduit plâtre
E.MILITAIRE BAT 09 / RDC - SAS 1	Identifiant : ZPSO-0172 (P0142) Description : Poteaux - Peinture + plâtre
E.MILITAIRE BAT 09 / RDC - SAS 1	Identifiant : ZPSO-0173 (P0143) Description : Faux plafonds - Plaques
E.MILITAIRE BAT 09 / RDC - R 033; E.MILITAIRE BAT 09 / RDC - R 035	Identifiant : ZPSO-0174 (P0144) Description : Revêtements de sol - Linoleum + colle
E.MILITAIRE BAT 09 / RDC - R 032; E.MILITAIRE BAT 09 / RDC - R 033; E.MILITAIRE BAT 09 / RDC - R 034	Identifiant : ZPSO-0175 (P0145) Description : Murs et cloisons maçonnés - Peinture + Enduit plâtre
E.MILITAIRE BAT 09 / RDC - R 032; E.MILITAIRE BAT 09 / RDC - R 033	Identifiant : ZPSO-0176 (P0146) Description : Faux plafonds - Plaques
E.MILITAIRE BAT 09 / RDC - R 034	Identifiant : ZPSO-0177 (P0147) Description : Faux plafonds - Plaques
E.MILITAIRE BAT 09 / RDC - Wc 036	Identifiant : ZPSO-0178 (P0148) Description : Revêtements de sol - Colle de carrelage + chape maigre
E.MILITAIRE BAT 09 / RDC - Wc 036	Identifiant : ZPSO-0179 (P0149) Description : Revêtements de murs- Colle de faïence
E.MILITAIRE BAT 09 / RDC - Wc 036	Identifiant : ZPSO-0180 (P0150) Description : Revêtements de murs- Colle de faïence
E.MILITAIRE BAT 09 / RDC - Wc 036	Identifiant : ZPSO-0181 (P0151) Description : Evier (Habillage) - Colle de faïence
E.MILITAIRE BAT 09 / RDC - Wc 036	Identifiant : ZPSO-0182 (P0152) Description : Faux plafonds - Plaques
E.MILITAIRE BAT 09 / RDC - R 033; E.MILITAIRE BAT 09 / RDC - Wc 036	Identifiant : ZPSO-0183 (P0153) Description : Menuiseries extérieures - Joint de mastic de vitrage
E.MILITAIRE BAT 09 / RDC - R 038	Identifiant : ZPSO-0184 (P0154) Description : Revêtements de sol - Linoleum + colle
E.MILITAIRE BAT 09 / RDC - R 038; E.MILITAIRE BAT 09 / RDC - R 039	Identifiant : ZPSO-0185 (P0155) Description : Murs et cloisons maçonnés - Peinture + Enduit plâtre

Localisation	Description du matériau
E.MILITAIRE BAT 09 / RDC - R 038; E.MILITAIRE BAT 09 / RDC - R 039	Identifiant : ZPSO-0186 (P0156) Description : Murs et cloisons maçonnés - Peinture + Enduit plâtre
E.MILITAIRE BAT 09 / RDC - R 029; E.MILITAIRE BAT 09 / RDC - R 039	Identifiant : ZPSO-0187 (P0157) Description : Revêtements de sol - Colle de moquette + ragréage
E.MILITAIRE BAT 09 / RDC - Couloir 755	Identifiant : ZPSO-0188 (P0158) Description : Revêtements de sol - Colle de moquette + ragréage
E.MILITAIRE BAT 09 / RDC - R 032; E.MILITAIRE BAT 09 / RDC - R 033; E.MILITAIRE BAT 09 / RDC - R 035	Identifiant : ZPSO-0190 (P0160) Description : Murs et cloisons maçonnés - Peinture + Enduit plâtre
E.MILITAIRE BAT 09 / RDC - Hall 1	Identifiant : ZPSO-0191 (P0161) Description : Revêtements de sol - Colle de carrelage + chape maigre
E.MILITAIRE BAT 09 / RDC - Hall 1	Identifiant : ZPSO-0192 (P0162) Description : Murs et cloisons maçonnés - Joint d'assemblage
E.MILITAIRE BAT 09 / RDC - Vestiaire 1	Identifiant : ZPSO-0193 (P0163) Description : Revêtements de sol - Colle de carrelage + chape maigre
E.MILITAIRE BAT 09 / RDC - Vestiaire 1	Identifiant : ZPSO-0194 (P0164) Description : Revêtements de murs - Colle de plinthe carrelage
E.MILITAIRE BAT 09 / RDC - Vestiaire 1	Identifiant : ZPSO-0195 (P0165) Description : Murs et cloisons maçonnés (Allège) - Peinture + Enduit plâtre
E.MILITAIRE BAT 09 / RDC - Vestiaire 1	Identifiant : ZPSO-0196 (P0166) Description : Murs et cloisons maçonnés - Peinture + Enduit plâtre
E.MILITAIRE BAT 09 / RDC - Vestiaire 1	Identifiant : ZPSO-0197 (P0167) Description : Menuiseries extérieures - Joint de mastic de vitrage
E.MILITAIRE BAT 09 / RDC - Vestiaire 1	Identifiant : ZPSO-0198 (P0168) Description : Menuiseries extérieures - Joint de mastic de vitrage
E.MILITAIRE BAT 09 / RDC - Vestiaire 1	Identifiant : ZPSO-0199 (P0169) Description : Faux plafonds - Plaques
E.MILITAIRE BAT 09 / RDC - Hall 2; E.MILITAIRE BAT 09 / RDC - Hall 3	Identifiant : ZPSO-0200 (P0170) Description : Revêtements de sol - Colle de carrelage + chape maigre
E.MILITAIRE BAT 09 / RDC - Hall 2	Identifiant : ZPSO-0201 (P0171) Description : Murs et cloisons - Peinture + Enduit plâtre mural
E.MILITAIRE BAT 09 / RDC - Hall 2	Identifiant : ZPSO-0202 (P0172) Description : Murs et cloisons - Peinture + Enduit plâtre mural
E.MILITAIRE BAT 09 / RDC - Hall 2	Identifiant : ZPSO-0203 (P0173) Description : Faux plafonds - Plaques
E.MILITAIRE BAT 09 / RDC - Bureau 1	Identifiant : ZPSO-0204 (P0174) Description : Revêtements de sol - Colle de carrelage + chape maigre
E.MILITAIRE BAT 09 / RDC - Bureau 1	Identifiant : ZPSO-0205 (P0175) Description : Murs et cloisons - Peinture + Enduit plâtre mural
E.MILITAIRE BAT 09 / RDC - Hall 3	Identifiant : ZPSO-0206 (P0176) Description : Murs et cloisons - Peinture + Enduit Ciment + enduit plâtre mural
E.MILITAIRE BAT 09 / RDC - R 049; E.MILITAIRE BAT 09 / RDC - R 045	Identifiant : ZPSO-0207 (P0177) Description : Murs et cloisons - Peinture + Enduit plâtre mural

Localisation	Description du matériau
E.MILITAIRE BAT 09 / RDC - R 045; E.MILITAIRE BAT 09 / RDC - R 044	Identifiant : ZPSO-0208 (P0178) Description : Murs et cloisons (embrasure) - Peinture + Enduit plâtre mural
E.MILITAIRE BAT 09 / RDC - R 045	Identifiant : ZPSO-0209 (P0179) Description : Murs et cloisons - Peinture + Enduit plâtre mural
E.MILITAIRE BAT 09 / RDC - R 043; E.MILITAIRE BAT 09 / RDC - R 045; E.MILITAIRE BAT 09 / RDC - R 044	Identifiant : ZPSO-0210 (P0180) Description : Plafonds - Enduit plâtre + peinture de plafond
E.MILITAIRE BAT 09 / RDC - R 046	Identifiant : ZPSO-0211 (P0181) Description : Revêtements de sol - Linoleum + colle + ragréage + chape
E.MILITAIRE BAT 09 / RDC - R 046; E.MILITAIRE BAT 09 / RDC - R 043; E.MILITAIRE BAT 09 / RDC - Cage 1	Identifiant : ZPSO-0212 (P0182) Description : Murs et cloisons maçonnés - Peinture + Toile de verre + Enduit plâtre
E.MILITAIRE BAT 09 / RDC - R 046; E.MILITAIRE BAT 09 / RDC - R 045	Identifiant : ZPSO-0213 (P0183) Description : Murs et cloisons maçonnés - Peinture + Toile de verre + Enduit plâtre
E.MILITAIRE BAT 09 / RDC - R 043	Identifiant : ZPSO-0214 (P0184) Description : Murs et cloisons maçonnés - Peinture + Toile de verre + Enduit plâtre
E.MILITAIRE BAT 09 / RDC - R 043; E.MILITAIRE BAT 09 / RDC - Cage 1	Identifiant : ZPSO-0215 (P0185) Description : Murs et cloisons maçonnés - Peinture + Toile de verre + Enduit plâtre
E.MILITAIRE BAT 09 / RDC - R 043	Identifiant : ZPSO-0216 (P0186) Description : Plafonds - Enduit plâtre + peinture de plafond
E.MILITAIRE BAT 09 / RDC - Cage 1	Identifiant : ZPSO-0217 (P0187) Description : Escalier (sous face) - Enduit ciment + peinture
E.MILITAIRE BAT 09 / RDC - Bureau 1; E.MILITAIRE BAT 09 / RDC - Hall 4; E.MILITAIRE BAT 09 / RDC - R 048; E.MILITAIRE BAT 09 / RDC - R 050	Identifiant : ZPSO-0218 (P0188) Description : Murs et cloisons - Bandes calicots
E.MILITAIRE BAT 09 / RDC - R 048; E.MILITAIRE BAT 09 / RDC - R 050; E.MILITAIRE BAT 09 / RDC - Entrée 1	Identifiant : ZPSO-0219 (P0189) Description : Murs et cloisons maçonnés - Peinture + Toile de verre + Enduit plâtre
E.MILITAIRE BAT 09 / RDC - R 048; E.MILITAIRE BAT 09 / RDC - R 050; E.MILITAIRE BAT 09 / RDC - Entrée 1	Identifiant : ZPSO-0220 (P0190) Description : Murs et cloisons maçonnés - Peinture + Enduit plâtre
E.MILITAIRE BAT 09 / RDC - R 050	Identifiant : ZPSO-0221 (P0191) Description : Revêtements de murs - Colle de faïence
E.MILITAIRE BAT 09 / RDC - Entrée 1	Identifiant : ZPSO-0222 (P0192) Description : Revêtements de sols (seuil de porte) - Colle de carrelage
E.MILITAIRE BAT 09 / RDC - Couloir 1	Identifiant : ZPSO-0225 (P0193) Description : Revêtements de sol - Linoleum + colle + ragréage + chape
E.MILITAIRE BAT 09 / RDC - R 052	Identifiant : ZPSO-0226 (P0194) Description : Revêtements de sol - Colle de moquette
E.MILITAIRE BAT 09 / RDC - R 052; E.MILITAIRE BAT 09 / RDC - Couloir 1	Identifiant : ZPSO-0227 (P0195) Description : Murs et cloisons maçonnés - Peinture + enduit plâtre
E.MILITAIRE BAT 09 / RDC - R 052; E.MILITAIRE BAT 09 / RDC - Couloir 1	Identifiant : ZPSO-0228 (P0196) Description : Faux plafonds - Plaques

Localisation	Description du matériau
E.MILITAIRE BAT 09 / RDC - R 051	Identifiant : ZPSO-0229 (P0197) Description : Revêtements de sol - Colle de carrelage + chape maigre
E.MILITAIRE BAT 09 / RDC - R 051	Identifiant : ZPSO-0230 (P0198) Description : Revêtements de murs - Colle de plinthe carrelage
E.MILITAIRE BAT 09 / RDC - R 051	Identifiant : ZPSO-0231 (P0199) Description : Revêtements de murs - Colle de faïence
E.MILITAIRE BAT 09 / RDC - R 051	Identifiant : ZPSO-0232 (P0200) Description : Faux plafonds - Plaques
E.MILITAIRE BAT 09 / RDC - R 029; E.MILITAIRE BAT 09 / RDC - R 031; E.MILITAIRE BAT 09 / RDC - R 034	Identifiant : ZPSO-0233 (P0201) Description : Revêtements de sols - Colle de sol souple
E.MILITAIRE BAT 09 / RDC - R 031; E.MILITAIRE BAT 09 / RDC - R 034	Identifiant : ZPSO-0234 (P0202) Description : Murs et cloisons maçonnés - Peinture + Enduit plâtre + enduit ciment
E.MILITAIRE BAT 09 / RDC - R 031; E.MILITAIRE BAT 09 / RDC - R 034	Identifiant : ZPSO-0235 (P0203) Description : Murs et cloisons maçonnés - Peinture + Enduit plâtre
E.MILITAIRE BAT 09 / RDC - R 031; E.MILITAIRE BAT 09 / RDC - R 034	Identifiant : ZPSO-0236 (P0204) Description : Murs et cloisons maçonnés (Allège) - Peinture + Enduit plâtre
E.MILITAIRE BAT 09 / RDC - R 031; E.MILITAIRE BAT 09 / RDC - R 034	Identifiant : ZPSO-0237 (P0205) Description : Murs et cloisons maçonnés - Peinture + Enduit plâtre
E.MILITAIRE BAT 09 / RDC - R 029; E.MILITAIRE BAT 09 / RDC - R 031	Identifiant : ZPSO-0238 (P0206) Description : Murs et cloisons maçonnés - Peinture + Enduit plâtre
E.MILITAIRE BAT 09 / RDC - R 029	Identifiant : ZPSO-0239 (P0207) Description : Revêtements de sol - Linoleum + colle + ragréage + chape
E.MILITAIRE BAT 09 / RDC - R 029; E.MILITAIRE BAT 09 / RDC - R 031; E.MILITAIRE BAT 09 / RDC - R 034	Identifiant : ZPSO-0240 (P0208) Description : Faux plafonds - Plaques
E.MILITAIRE BAT 09 / RDC - Couloir 755	Identifiant : ZPSO-0241 (P0209) Description : Murs et cloisons maçonnés - Peinture + Enduit plâtre + béton
E.MILITAIRE BAT 09 / RDC - WC 023; E.MILITAIRE BAT 09 / RDC - SAS 1	Identifiant : ZPSO-0242 (P0210) Description : Plafonds - Peinture + Enduit plâtre
E.MILITAIRE BAT 09 / RDC - Escalier 053	Identifiant : ZPSO-0243 (P0211) Description : Plafonds - Peinture + Enduit plâtre
E.MILITAIRE BAT 09 / RDC - R 049	Identifiant : ZPSO-0244 (P0212) Description : Poutres et charpentes - Peinture + Enduit plâtre
E.MILITAIRE BAT 09 / RDC - R 049	Identifiant : ZPSO-0245 (P0213) Description : Plafonds - Peinture + Enduit plâtre
Parties extérieures	Identifiant : ZPSO-0246 (P0214) Description : Façades (Soubassement) - Peinture + Enduit plâtre
Parties extérieures	Identifiant : ZPSO-0247 (P0215) Description : Façades - Peinture + Enduit plâtre
Parties extérieures	Identifiant : ZPSO-0248 (P0216) Description : Façades (Appui de fenêtres) - Peinture + plâtre
Parties extérieures	Identifiant : ZPSO-0250 (P0218) Description : Éléments associés aux façades - Rebouchage béton Conduit d'eaux pluviales

Localisation	Description du matériau
E.MILITAIRE BAT 09 / RDC - R 049	Identifiant : ZPSO-0251 (P0219) Description : Éléments associés aux façades - Rebouchage béton
Parties extérieures	Identifiant : ZPSO-0252 (P0220) Description : Menuiseries extérieures - Joint de mastic de vitrage
E.MILITAIRE BAT 09 / RDC - Entrée 024	Identifiant : ZPSO-0253 (P0221) Description : Revêtements de sol - Linoleum + colle + ragréage + chape
E.MILITAIRE BAT 09 / RDC - Entrée 024	Identifiant : ZPSO-0254 (P0222) Description : Murs et cloisons maçonnés - Joint d'assemblage
E.MILITAIRE BAT 09 / RDC - Entrée 024	Identifiant : ZPSO-0255 (P0223) Description : Murs et cloisons maçonnés - Peinture + Enduit plâtre
E.MILITAIRE BAT 09 / RDC - WC 1	Identifiant : ZPSO-0256 (P0224) Description : Revêtements de sol - Colle de carrelage + chape maigre
E.MILITAIRE BAT 09 / RDC - WC 1	Identifiant : ZPSO-0257 (P0225) Description : Revêtements de murs - Colle de plinthe carrelage
E.MILITAIRE BAT 09 / RDC - WC 1	Identifiant : ZPSO-0258 (P0226) Description : Revêtements de murs - Colle de faïence
E.MILITAIRE BAT 09 / RDC - WC 1	Identifiant : ZPSO-0259 (P0227) Description : Faux plafonds - Plaques
E.MILITAIRE BAT 09 / RDC - Salon 022	Identifiant : ZPSO-0260 (P0228) Description : Revêtements de sol - Ragréage + chape
E.MILITAIRE BAT 09 / RDC - Salon 022	Identifiant : ZPSO-0261 (P0229) Description : Murs et cloisons maçonnés - Peinture + Toile de verre + Enduit plâtre
E.MILITAIRE BAT 09 / RDC - Salon 022	Identifiant : ZPSO-0262 (P0230) Description : Murs et cloisons maçonnés - Peinture + Toile de verre + Enduit plâtre
E.MILITAIRE BAT 09 / RDC - Amphi 025	Identifiant : ZPSO-0263 (P0231) Description : Revêtements de sol - Colle de moquette Ragréage + chape
E.MILITAIRE BAT 09 / RDC - Amphi 025	Identifiant : ZPSO-0264 (P0232) Description : Escalier (Marche) - Colle de moquette + Ragréage + chape
E.MILITAIRE BAT 09 / RDC - Amphi 025	Identifiant : ZPSO-0265 (P0233) Description : Faux plafonds - Plaques
E.MILITAIRE BAT 09 / RDC - Amphi 025	Identifiant : ZPSO-0266 (P0234) Description : Poteaux - Peinture + Enduit plâtre
E.MILITAIRE BAT 09 / RDC - Amphi 025	Identifiant : ZPSO-0267 (P0235) Description : Poutres et charpentes - Peinture + Enduit plâtre
E.MILITAIRE BAT 09 / RDC - Escalier 01	Identifiant : ZPSO-0268 (P0236) Description : Revêtements de sol - Linoléum + colle + Ragréage
E.MILITAIRE BAT 09 / RDC - Escalier 01; E.MILITAIRE BAT 09 / RDC - Hall 01	Identifiant : ZPSO-0269 (P0237) Description : Murs et cloisons maçonnés - Joint d'assemblage
E.MILITAIRE BAT 09 / RDC - Escalier 01	Identifiant : ZPSO-0270 (P0238) Description : Murs et cloisons maçonnés - Peinture + Toile de verre + Enduit plâtre
E.MILITAIRE BAT 09 / RDC - Localt technique	Identifiant : ZPSO-0271 (P0239) Description : Plafonds - Flocage

Localisation	Description du matériau
E.MILITAIRE BAT 09 / RDC - Localt technique	Identifiant : ZPSO-0272 (P0240) Description : Conduits - Mastic
E.MILITAIRE BAT 09 / RDC - Hall 01	Identifiant : ZPSO-0273 (P0241) Description : Revêtements de sol - Linoléum + colle + Ragréage
E.MILITAIRE BAT 09 / RDC - Hall 01	Identifiant : ZPSO-0274 (P0242) Description : Murs et cloisons maçonnés - Peinture + Toile de verre + Enduit plâtre
E.MILITAIRE BAT 09 / RDC - Hall 01	Identifiant : ZPSO-0275 (P0243) Description : Plafonds - Peinture + Enduit plâtre
E.MILITAIRE BAT 09 / RDC - Escalier 02	Identifiant : ZPSO-0276 (P0244) Description : Escalier (Marche) - Linoléum + colle + ragréage
E.MILITAIRE BAT 09 / RDC - Escalier 02	Identifiant : ZPSO-0277 (P0245) Description : Murs et cloisons maçonnés - Peinture + Enduit plâtre

D.4. Listes des matériaux et produits reconnus visuellement ne contenant pas d'amiante

Localisation	Description du matériau	Photo
E.MILITAIRE BAT 09 / R02 - Escalier B	Identifiant : ZPSO-0041 Description : Murs et cloisons maçonnés - Peinture + Toile de verre + Enduit plâtre + béton Justification : Suivant documentation consultée DTA ESIDIDF_2021_2209_DAT_03	
E.MILITAIRE BAT 09 / R02 - Escalier B	Identifiant : ZPSO-0042 Description : Murs et cloisons maçonnés - Peinture + Toile de verre + Enduit plâtre + béton Justification : Suivant documentation consultée DTA ESIDIDF_2021_2209_DAT_03	
E.MILITAIRE BAT 09 / R02 - Escalier B	Identifiant : ZPSO-0043 Description : Revêtements de murs - Colle de carrelage (plinthe) Justification : Suivant documentation consultée DTA ESIDIDF_2021_2209_DAT_03	
E.MILITAIRE BAT 09 / R02 - Circulation 027	Identifiant : ZPSO-0044 Description : Cloisons maçonnés - Peinture + Enduit plâtre Justification : Suivant documentation consultée DTA ESIDIDF_2021_2209_DAT_03	

Localisation	Description du matériau	Photo
E.MILITAIRE BAT 09 / R02 - Placard 28	Identifiant : ZPSO-0045 Description : Revêtements de sols - Dalle moquette + colle + ragréage Justification : Suivant documentation consultée DTA ESIDIDF_2021_2209_DAT_03	
E.MILITAIRE BAT 09 / R02 - Circulation 027	Identifiant : ZPSO-0046 Description : Revêtements de sols - Linoléum + colle + ragréage Justification : Suivant documentation consultée DTA ESIDIDF_2021_2209_DAT_03	
E.MILITAIRE BAT 09 / R02 - Circulation 027	Identifiant : ZPSO-0047 Description : Menuiseries extérieures - Joint d'étanchéité de chassis Justification : Suivant documentation consultée DTA ESIDIDF_2021_2209_DAT_03	
E.MILITAIRE BAT 09 / R02 - Circulation 027	Identifiant : ZPSO-0048 Description : Menuiseries extérieures - Joint de mastic de vitrage Justification : Suivant documentation consultée DTA ESIDIDF_2021_2209_DAT_03	

Localisation	Description du matériau	Photo
E.MILITAIRE BAT 09 / R02 - Escalier 002	Identifiant : ZPSO-0049 Description : Revêtements de sols - Dalle moquette + colle + ragréage Justification : Suivant documentation consultée DTA ESIDIDF_2021_2209_DAT_03	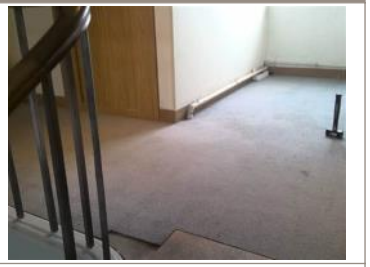
E.MILITAIRE BAT 09 / R02 - Bureau 067	Identifiant : ZPSO-0050 Description : Revêtements de sols - Linoléum + colle + ragréage Justification : Suivant documentation consultée DTA ESIDIDF_2021_2209_DAT_03	
E.MILITAIRE BAT 09 / R02 - Circulation 027	Identifiant : ZPSO-0051 Description : Murs et cloisons maçonnés - Joint d'assemblage brique Justification : Suivant documentation consultée DTA ESIDIDF_2021_2209_DAT_03	
E.MILITAIRE BAT 09 / R01 - Cuisine 051; E.MILITAIRE BAT 09 / R01 - Plonge 050	Identifiant : ZPSO-0085 Description : Revêtements de sols - Linoléum + colle + ragréage + chape Justification : Suivant documentation consultée DTA ESIDIDF_2021_2209_DAT_03	

Localisation	Description du matériau	Photo
E.MILITAIRE BAT 09 / R01 - Cuisine 051; E.MILITAIRE BAT 09 / R01 - Plonge 050	Identifiant : ZPSO-0086 Description : Murs et cloisons maçonnés - Peinture + Enduit plâtre Justification : Suivant documentation consultée DTA ESIDIDF_2021_2209_DAT_03	
E.MILITAIRE BAT 09 / R01 - Cuisine 051; E.MILITAIRE BAT 09 / R01 - Plonge 050	Identifiant : ZPSO-0087 Description : Murs et cloisons maçonnés - Peinture + Enduit plâtre Justification : Suivant documentation consultée DTA ESIDIDF_2021_2209_DAT_03	
E.MILITAIRE BAT 09 / R01 - Cuisine 051; E.MILITAIRE BAT 09 / R01 - Plonge 050	Identifiant : ZPSO-0088 Description : Faux plafonds - Panneaux et plaques Justification : Suivant documentation consultée DTA ESIDIDF_2021_2209_DAT_03	
E.MILITAIRE BAT 09 / R01 - Bureau 028	Identifiant : ZPSO-0116 Description : Revêtements de sol - Linoleum + colle + ragréage Justification : Suivant documentation consultée DTA ESIDIDF_2021_2209_DAT_03	

Localisation	Description du matériau	Photo
E.MILITAIRE BAT 09 / R01 - Circulation 052	Identifiant : ZPSO-0117 Description : Murs et cloisons maçonnés - Cloison en carreau de plâtre Justification : Suivant documentation consultée DTA ESIDIDF_2021_2209_DAT_03	
E.MILITAIRE BAT 09 / R01 - Bureau 027	Identifiant : ZPSO-0118 Description : Murs et cloisons maçonnés - Enduit plâtre Justification : Suivant documentation consultée DTA ESIDIDF_2021_2209_DAT_03	
E.MILITAIRE BAT 09 / R01 - Bureau 026; E.MILITAIRE BAT 09 / R01 - Bureau 025	Identifiant : ZPSO-0119 Description : Revêtements de sols - Colle de Moquette + ragréage Justification : Suivant documentation consultée DTA ESIDIDF_2021_2209_DAT_03	
E.MILITAIRE BAT 09 / R01 - Bureau 025	Identifiant : ZPSO-0120 Description : Revêtements de sol - Linoleum + colle + ragréage Justification : Suivant documentation consultée DTA ESIDIDF_2021_2209_DAT_03	
E.MILITAIRE BAT 09 / R01 - Bureau 028; E.MILITAIRE BAT 09 / R01 - Bureau 027; E.MILITAIRE BAT 09 / R01 - Bureau 026; E.MILITAIRE BAT 09 / R01 - Bureau 025; E.MILITAIRE BAT 09 / R01 - Bureau 024; E.MILITAIRE BAT 09 / R01 - Bureau 023; E.MILITAIRE BAT 09 / R01 - Bureau 022	Identifiant : ZPSO-0121 Description : Faux plafonds - Panneaux et plaques Justification : Suivant documentation consultée DTA ESIDIDF_2021_2209_DAT_03	
E.MILITAIRE BAT 09 / R01 - Bureau 022	Identifiant : ZPSO-0122 Description : Revêtements de sols - Colle de Moquette + ragréage Justification : Suivant documentation consultée DTA ESIDIDF_2021_2209_DAT_03	**PHOTO CORROMPUE**

Localisation	Description du matériau	Photo
E.MILITAIRE BAT 09 / R01 - Circulation 052	Identifiant : ZPSO-0123 Description : Murs et cloisons maçonnés - Cloison en carreau de plâtre Justification : Suivant documentation consultée DTA ESIDIDF_2021_2209_DAT_03	PHOTO CORROMPUE
E.MILITAIRE BAT 09 / R01 - Circulation 052	Identifiant : ZPSO-0124 Description : Murs et cloisons maçonnés - Cloison en carreau de plâtre Justification : Suivant documentation consultée DTA ESIDIDF_2021_2209_DAT_03	PHOTO CORROMPUE
E.MILITAIRE BAT 09 / R01 - Circulation 052	Identifiant : ZPSO-0125 Description : Revêtements de sols - Colle de carrelage + chape maigre Justification : Suivant documentation consultée DTA ESIDIDF_2021_2209_DAT_03	PHOTO CORROMPUE
E.MILITAIRE BAT 09 / RDC - Escalier B	Identifiant : ZPSO-0160 Description : Revêtements de sols - Colle de carrelage + chape maigre Justification : Suivant documentation consultée DTA ESIDIDF_2021_2209_DAT_03	
E.MILITAIRE BAT 09 / RDC - Escalier B	Identifiant : ZPSO-0161 Description : Revêtements de murs - Colle de plinthe carrelage Justification : Suivant documentation consultée DTA ESIDIDF_2021_2209_DAT_03	
E.MILITAIRE BAT 09 / RDC - Escalier B	Identifiant : ZPSO-0162 Description : Murs et cloisons - Enduit plätre + peinture Justification : Suivant documentation consultée DTA ESIDIDF_2021_2209_DAT_03	

Localisation	Description du matériau	Photo
E.MILITAIRE BAT 09 / RDC - Escalier B	Identifiant : ZPSO-0163 Description : Escalier (limon) - Enduit ciment + peinture Justification : Suivant documentation consultée DTA ESIDIDF_2021_2209_DAT_03	
E.MILITAIRE BAT 09 / RDC - Escalier B	Identifiant : ZPSO-0164 Description : Escalier (sous face) - Enduit ciment + peinture Justification : Suivant documentation consultée DTA ESIDIDF_2021_2209_DAT_03	
E.MILITAIRE BAT 09 / RDC - Entrée 1	Identifiant : ZPSO-0223 Description : Murs et cloisons - Enduit plâtre mural Justification : Suivant documentation consultée DTA ESIDIDF_2021_2209_DAT_03	
E.MILITAIRE BAT 09 / RDC - Couloir 1	Identifiant : ZPSO-0224 Description : Murs et cloisons - Enduit plâtre mural Justification : Suivant documentation consultée DTA ESIDIDF_2021_2209_DAT_03	

D.5. Listes des matériaux pour lesquels il n'a pas été possible de conclure à la présence ou absence d'amiante

Localisation	Description du matériau	Justification de non prélèvement
Néant	-	-

D.6. Zones non visitées

Liste des locaux ou parties de locaux, composants ou parties de composants qui n'ont pu être visités et pour lesquels des investigations complémentaires sont nécessaires afin de statuer sur la présence ou l'absence d'amiante :

Localisation	Parties du local	Justification
Néant	-	-

Nota : Il est rappelé aux propriétaires d'immeubles d'habitation ne comprenant qu'un seul logement, l'obligation de conserver le présent rapport ou pré-rapport le cas échéant, et de le transmettre à toute personne physique ou morale appelée à effectuer des travaux dans l'immeuble bâti ainsi qu'aux agents de contrôle de l'inspection du travail mentionnés à l'article L. 8211-1 du code du travail, aux agents du service de prévention des organismes de sécurité sociale et, en cas d'opération relevant du champ de l'article R. 4534-1 du code du travail, de l'organisme professionnel de prévention du bâtiment et des travaux publics.

Fait à **PARIS 7EME ARRONDISSEMENT**, le **26/06/2024**
Par : **DIANGANA Mousa**

Nota : Le présent rapport est établi par une personne dont les compétences sont certifiées par **ABCIDIA CERTIFICATION** - **4, route de la Noue - 91190 GIF-SUR-YVETTE**

E. Annexes au rapport

E.1. Fiche d'identification et de cotation des prélèvements

Identifiant du prélèvement	Description du matériau	Localisation du prélèvement	Photo
P0001	Revêtements de sol - Linoleum + colle + ragréage + chape	E.MILITAIRE BAT 09 / R02 - Bureau 074	
P0002	Murs et cloisons maçonnés - Peinture + Toile de verre + Enduit plâtre	E.MILITAIRE BAT 09 / R02 - Bureau 074	
P0003	Murs et cloisons maçonnés - Peinture + Toile de verre + Enduit plâtre	E.MILITAIRE BAT 09 / R02 - Bureau 074	
P0004	Plafonds - Peinture + Toile de verre + Carton	E.MILITAIRE BAT 09 / R02 - Bureau 074	
P0005	Plafonds - Bandes calicot	E.MILITAIRE BAT 09 / R02 - Bureau 074	
P0006	Menuiseries extérieures - Joint de mastic de vitrage	E.MILITAIRE BAT 09 / R02 - Bureau 073	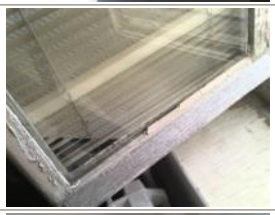
P0007	Poteaux - Peinture + Toile de verre + plâtre	E.MILITAIRE BAT 09 / R02 - Bureau 75	
P0008	Gaines et coffres horizontaux - Peinture + Enduit plâtre	E.MILITAIRE BAT 09 / R02 - Bureau 75	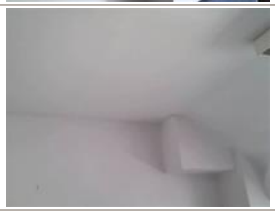

Identifiant du prélèvement	Description du matériau	Localisation du prélèvement	Photo
P0009	Escalier - Colle de carrelage	E.MILITAIRE BAT 09 / R02 - Escalier B	
P0010	Escalier - Colle de carrelage (Plinthe)	E.MILITAIRE BAT 09 / R02 - Escalier B	
P0011	Murs et cloisons maçonnés - Peinture + Toile de verre + Enduit ciment	E.MILITAIRE BAT 09 / R02 - Escalier B	
P0012	Escalier Limon - Béton + peinture	E.MILITAIRE BAT 09 / R02 - Escalier B	
P0013	Revêtements de sols - Dalle moquette + colle + ragréage + chape	E.MILITAIRE BAT 09 / R02 - Placard 14	
P0014	Murs et cloisons maçonnés - Peinture + Enduit plâtre	E.MILITAIRE BAT 09 / R02 - Placard 14	
P0015	Murs et cloisons maçonnés - Peinture + Enduit plâtre	E.MILITAIRE BAT 09 / R02 - Placard 14	
P0016	Revêtements de sols - Dalle moquette + colle + ragréage + chape	E.MILITAIRE BAT 09 / R02 - Placard 10	
P0017	Murs et cloisons maçonnés- Enduit de rebouchage	E.MILITAIRE BAT 09 / R02 - Placard 10	

Identifiant du prélèvement	Description du matériau	Localisation du prélèvement	Photo
P0018	Murs et cloisons maçonnés - Peinture + Enduit plâtre	E.MILITAIRE BAT 09 / R02 - Placard 10	
P0019	Plafonds - Peinture + Enduit plâtre	E.MILITAIRE BAT 09 / R02 - Placard 14	
P0020	Plafonds - Peinture + Enduit plâtre	E.MILITAIRE BAT 09 / R02 - Placard 10	
P0021	Revêtements de sols - Sol coulé à base ciment (terrazolith…)	E.MILITAIRE BAT 09 / R02 - Placard elec	
P0022	Murs et cloisons maçonnés - Peinture + Enduit plâtre	E.MILITAIRE BAT 09 / R02 - Placard elec	
P0023	Murs et cloisons maçonnés - Peinture + Enduit plâtre	E.MILITAIRE BAT 09 / R02 - Placard elec	
P0024	Plafonds - Peinture + Enduit plâtre	E.MILITAIRE BAT 09 / R02 - Placard elec	
P0025	Plafonds - Enduit rebouchage plâtre	E.MILITAIRE BAT 09 / R02 - Placard elec	
P0026	Revêtements de sols - Dalle moquette + colle + ragréage + chape	E.MILITAIRE BAT 09 / R02 - Placard 24	

Identifiant du prélèvement	Description du matériau	Localisation du prélèvement	Photo
P0027	Revêtements de sols - Colle de carrelage	E.MILITAIRE BAT 09 / R02 - WC 1	
P0028	Revêtements de murs - Colle de carrelage (plinthe)	E.MILITAIRE BAT 09 / R02 - WC 1	
P0029	Revêtements de murs - Colle de faïence	E.MILITAIRE BAT 09 / R02 - WC 1	
P0030	Murs et cloisons maçonnés - Peinture + Toile de verre + Enduit plâtre	E.MILITAIRE BAT 09 / R02 - WC 1	
P0031	Plafonds - Peinture + Carton + Plâtre	E.MILITAIRE BAT 09 / R02 - WC 1	
P0032	Menuiseries extérieures - Joint de mastic de vitrage	E.MILITAIRE BAT 09 / R02 - WC 1	
P0033	Revêtements de sol - Linoleum + colle + ragréage + chape	E.MILITAIRE BAT 09 / R02 - Bureau 069	
P0034	Murs et cloisons maçonnés - Peinture + Toile de verre + Enduit plâtre	E.MILITAIRE BAT 09 / R02 - Bureau 069	
P0035	Murs et cloisons maçonnés - Peinture + Toile de verre + Enduit plâtre	E.MILITAIRE BAT 09 / R02 - Bureau 069	

Identifiant du prélèvement	Description du matériau	Localisation du prélèvement	Photo
P0036	Plafonds - Peinture + Enduit plâtre	E.MILITAIRE BAT 09 / R02 - Bureau 069	
P0037	Menuiseries extérieures - Joint de mastic de vitrage	E.MILITAIRE BAT 09 / R02 - Bureau 069	
P0038	Revêtements de sols - Dalle moquette + colle + ragréage + chape	E.MILITAIRE BAT 09 / R02 - Bureau 066	
P0039	Murs et cloisons maçonnés - Peinture + Toile de verre + Enduit ciment	E.MILITAIRE BAT 09 / R02 - Bureau 066	
P0040	Plafonds - Peinture + Carton + Plâtre	E.MILITAIRE BAT 09 / R02 - Circulation 027	
P0041	Escalier - Nez de marche	E.MILITAIRE BAT 09 / R02 - Escalier 002	
P0042	Murs et cloisons maçonnés - Peinture + Toile de verre + Enduit plâtre	E.MILITAIRE BAT 09 / R02 - Escalier 002	
P0043	Revêtements de sols - Peinture de sol + Ragréage + chape	E.MILITAIRE BAT 09 / R02 - Escalier 002	
P0044	Menuiseries extérieures - Joint de mastic de vitrage	E.MILITAIRE BAT 09 / R02 - Escalier 002	

Identifiant du prélèvement	Description du matériau	Localisation du prélèvement	Photo
P0045	Murs et cloisons maçonnés - Peinture + Toile de verre + Enduit plâtre	E.MILITAIRE BAT 09 / R02 - Escalier 002	
P0046	Poutres et charpentes - Peinture +Plâtre	E.MILITAIRE BAT 09 / R02 - Escalier 002	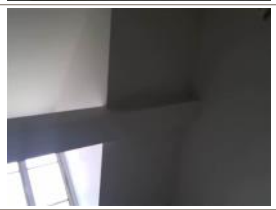
P0047	Revêtements de sol - Linoleum + colle + chape	E.MILITAIRE BAT 09 / R02 - Bureau 031	
P0048	Menuiseries extérieures - Joint de mastic de vitrage	E.MILITAIRE BAT 09 / R02 - Bureau 031	
P0049	Revêtements de sol - Linoleum + colle + carrelage + colle + chape	E.MILITAIRE BAT 09 / R02 - Bureau 032	
P0050	Murs et cloisons maçonnés - Peinture + Toile de verre + Enduit plâtre	E.MILITAIRE BAT 09 / R02 - Bureau 032	
P0051	Murs et cloisons maçonnés - Peinture + Toile de verre + Enduit plâtre	E.MILITAIRE BAT 09 / R02 - Circulation 027	
P0052	Faux plafonds - Panneaux et plaques friables	E.MILITAIRE BAT 09 / R02 - Circulation 027	
P0053	Faux plafonds - Isolant plénum	E.MILITAIRE BAT 09 / R02 - Circulation 027	

Identifiant du prélèvement	Description du matériau	Localisation du prélèvement	Photo
P0054	Plafonds - Peinture + Plâtre	E.MILITAIRE BAT 09 / R02 - Circulation 027	
P0055	Menuiseries extérieures - Joint de mastic de vitrage	E.MILITAIRE BAT 09 / R02 - Circulation 027	
P0056	Revêtements de sols - Ragréage + chape	E.MILITAIRE BAT 09 / R02 - Escalier 3	
P0057	Murs et cloisons maçonnés - Peinture + Toile de verre + Enduit plâtre	E.MILITAIRE BAT 09 / R02 - Escalier 3	
P0058	Murs et cloisons maçonnés - Peinture + Toile de verre + Enduit plâtre	E.MILITAIRE BAT 09 / R02 - Escalier 3	
P0059	Revêtements de sols - Colle de moquette + ragréage	E.MILITAIRE BAT 09 / R02 - Placard 21	
P0060	Murs et cloisons maçonnés - Peinture + Toile de verre + Enduit plâtre	E.MILITAIRE BAT 09 / R02 - Placard 21	
P0061	Revêtements de sol - Linoleum + colle + carrelage + colle + chape	E.MILITAIRE BAT 09 / R02 - Bureau 034	
P0062	Murs et cloisons maçonnés - Peinture + Toile de verre + Enduit plâtre	E.MILITAIRE BAT 09 / R02 - Bureau 034	

Identifiant du prélèvement	Description du matériau	Localisation du prélèvement	Photo
P0063	Poutres et charpentes - Peinture +Plâtre	E.MILITAIRE BAT 09 / R02 - Bureau 034	
P0064	Revêtements de sols - Linoléum + colle + ragréage + chape	E.MILITAIRE BAT 09 / R01 - Bureau 033	
P0065	Murs et cloisons maçonnés - Peinture + Enduit plâtre	E.MILITAIRE BAT 09 / R01 - Bureau 033	
P0066	Murs et cloisons maçonnés (Allége) - Peinture + Enduit plâtre	E.MILITAIRE BAT 09 / R01 - Bureau 033	
P0067	Menuiseries extérieures - Joint de mastic de vitrage	E.MILITAIRE BAT 09 / R01 - Bureau 033	
P0068	Plafonds - Peinture + Enduit plâtre	E.MILITAIRE BAT 09 / R01 - Bureau 033	
P0069	Murs et cloisons maçonnés - Peinture + Enduit plâtre	E.MILITAIRE BAT 09 / R01 - Bureau 034	
P0070	Gaines et coffres horizontaux - Peinture + carton + plâtre	E.MILITAIRE BAT 09 / R01 - Bureau 034	
P0071	Plafonds - Peinture + Enduit plâtre	E.MILITAIRE BAT 09 / R01 - Bureau 034	

Identifiant du prélèvement	Description du matériau	Localisation du prélèvement	Photo
P0072	Murs et cloisons maçonnés - Peinture + Enduit plâtre	E.MILITAIRE BAT 09 / R01 - Bureau 036	
P0073	Poutres et charpentes - Peinture + Enduit plâtre	E.MILITAIRE BAT 09 / R01 - Bureau 036	
P0074	éviers métalliques - Plaques souples bitumineuses antivibratiles	E.MILITAIRE BAT 09 / R01 - Plonge 050	
P0075	Revêtements de sols - Colle de carrelage + Chape	E.MILITAIRE BAT 09 / R01 - Sanitaire 037	
P0076	Revêtements de murs - Colle de faïence	E.MILITAIRE BAT 09 / R01 - Sanitaire 037	
P0077	Revêtements de murs - Colle de faïence	E.MILITAIRE BAT 09 / R01 - Sanitaire 037	
P0078	Murs et cloisons maçonnés - Peinture + Enduit plâtre	E.MILITAIRE BAT 09 / R01 - Sanitaire 037	
P0079	Plafonds - Peinture + Enduit plâtre	E.MILITAIRE BAT 09 / R01 - Sanitaire 037	
P0080	Menuiseries extérieures - Joint de mastic de vitrage	E.MILITAIRE BAT 09 / R01 - Sanitaire 037	

Identifiant du prélèvement	Description du matériau	Localisation du prélèvement	Photo
P0081	Revêtements de sols - Linoléum + colle	E.MILITAIRE BAT 09 / R01 - Cuisine 051	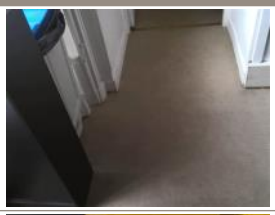
P0082	Murs et cloisons maçonnés - Joint d'assemblage	E.MILITAIRE BAT 09 / R01 - Cuisine 051	
P0083	Murs et cloisons maçonnés - Joint d'assemblage	E.MILITAIRE BAT 09 / R01 - Circulation 055	
P0084	Revêtements de sols - Colle de carrelage + ragréage + chape	E.MILITAIRE BAT 09 / R01 - Circulation 055	
P0085	Murs et cloisons maçonnés - Enduit à base de plâtre lissé ou taloché	E.MILITAIRE BAT 09 / R01 - Circulation 055	
P0086	Revêtements de sol - Linoleum + colle	E.MILITAIRE BAT 09 / R01 - Escalier 057	
P0087	Escalier - Nez de marche	E.MILITAIRE BAT 09 / R01 - Escalier 057	
P0088	Faux plafonds - Plaques dur	E.MILITAIRE BAT 09 / R01 - Circulation 056	
P0089	Murs et cloisons maçonnés - Enduit à base de plâtre lissé ou taloché	E.MILITAIRE BAT 09 / R01 - Escalier 057	

Identifiant du prélèvement	Description du matériau	Localisation du prélèvement	Photo
P0090	Escalier sous face - Peinture + plâtre	E.MILITAIRE BAT 09 / R01 - Escalier 057	
P0091	Revêtements de sols - colle de moquette + ragréage + chape	E.MILITAIRE BAT 09 / R01 - Bureau 032	
P0092	Murs et cloisons maçonnés - Peinture + Enduit plâtre	E.MILITAIRE BAT 09 / R01 - Bureau 032	
P0093	Murs et cloisons maçonnés - Peinture + toile de verre + Enduit plâtre	E.MILITAIRE BAT 09 / R01 - Bureau 030	
P0094	Faux plafonds - Panneaux et plaques	E.MILITAIRE BAT 09 / R01 - Bureau 030	
P0095	Menuiseries extérieures - Joint de mastic de vitrage	E.MILITAIRE BAT 09 / R01 - Bureau 030	
P0096	Revêtements de sols - Colle de carrelage	E.MILITAIRE BAT 09 / R01 - Circulation 052	
P0097	Revêtements de sol - Linoleum + colle + ragréage	E.MILITAIRE BAT 09 / R01 - Bureau 028	
P0098	Revêtements de sols - Chape	E.MILITAIRE BAT 09 / R01 - Bureau 028	

Identifiant du prélèvement	Description du matériau	Localisation du prélèvement	Photo
P0099	Menuiseries extérieures - Joint de mastic de vitrage	E.MILITAIRE BAT 09 / R01 - Bureau 028	
P0100	Plafonds - Peinture + Plâtre	E.MILITAIRE BAT 09 / R01 - Bureau 028	
P0101	Poutres - Peinture + Enduit plâtre	E.MILITAIRE BAT 09 / R01 - Circulation 052	
P0102	Murs et cloisons maçonnés - Peinture + Enduit plâtre	E.MILITAIRE BAT 09 / R01 - Circulation 052	
P0103	Plafonds - Peinture + plâtre	E.MILITAIRE BAT 09 / R01 - Circulation 052	
P0104	Plafonds - Plot de colle plâtre fibreux	E.MILITAIRE BAT 09 / R01 - Circulation 052	
P0105	Murs et cloisons maçonnés (Allége) - Peinture + Enduit plâtre	E.MILITAIRE BAT 09 / R01 - Circulation 052	
P0106	Murs et cloisons maçonnés (Allége) - Peinture + Enduit plâtre	E.MILITAIRE BAT 09 / R01 - Circulation 052	
P0107	Revêtements de sols - Colle de moquette	E.MILITAIRE BAT 09 / R01 - Circulation 052	

Identifiant du prélèvement	Description du matériau	Localisation du prélèvement	Photo
P0108	Murs et cloisons maçonnés - Peinture + Enduit plâtre	E.MILITAIRE BAT 09 / R01 - Circulation 052	
P0109	Murs et cloisons maçonnés - Peinture + Enduit plâtre	E.MILITAIRE BAT 09 / R01 - Circulation 052	
P0110	Revêtements de sols - Colle de carrelage + ragréage + chape	E.MILITAIRE BAT 09 / R01 - Sanitaire 021	
P0111	Revêtements de murs - Colle de faïence	E.MILITAIRE BAT 09 / R01 - Sanitaire 021	
P0112	Revêtements de murs - Colle de faïence	E.MILITAIRE BAT 09 / R01 - Sanitaire 021	
P0113	Menuiseries extérieures - Joint de mastic de vitrage	E.MILITAIRE BAT 09 / R01 - Sanitaire 021	
P0114	Murs et cloisons maçonnés - Enduit ciment	E.MILITAIRE BAT 09 / R01 - Sanitaire 021	
P0115	Plafonds - Peinture noir + plâtre	E.MILITAIRE BAT 09 / R01 - Sanitaire 021	
P0116	Faux plafonds - Plaques	E.MILITAIRE BAT 09 / R01 - Sanitaire 021	

Identifiant du prélèvement	Description du matériau	Localisation du prélèvement	Photo
P0117	Conduit - Joint ciment de bride conduit EU	E.MILITAIRE BAT 09 / R01 - Sanitaire 021	
P0118	Murs et cloisons maçonnés (embrasure) - Peinture + Enduit plâtre	E.MILITAIRE BAT 09 / R01 - Bureau 024	
P0119	Murs et cloisons maçonnés - Peinture + Enduit plâtre	E.MILITAIRE BAT 09 / R01 - Bureau 024	
P0120	Murs et cloisons maçonnés - Peinture + Enduit plâtre	E.MILITAIRE BAT 09 / R01 - Bureau 024	
P0121	Menuiseries extérieures - Joint de mastic de vitrage	E.MILITAIRE BAT 09 / R01 - Bureau 024	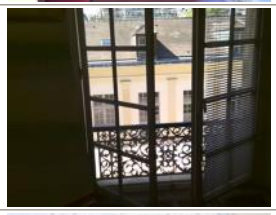
P0122	Plafonds - Peinture + plâtre	E.MILITAIRE BAT 09 / R01 - Bureau 024	
P0123	Escalier Sous face - Peinture + enduit ciment	E.MILITAIRE BAT 09 / R01 - Escalier B	
P0124	Revêtements de sols - Colle de carrelage + ragréage + chape	E.MILITAIRE BAT 09 / R01 - SAS 1	
P0125	Revêtements de murs (plinthe)- Colle de carrelage	E.MILITAIRE BAT 09 / R01 - SAS 1	

Identifiant du prélèvement	Description du matériau	Localisation du prélèvement	Photo
P0126	Murs et cloisons maçonnés - Peinture + Enduit plâtre	E.MILITAIRE BAT 09 / R01 - SAS 1	
P0127	Poteaux - Peinture + plâtre	E.MILITAIRE BAT 09 / R01 - SAS 1	
P0128	Poutres - Peinture + enduit plâtre	E.MILITAIRE BAT 09 / R01 - SAS 1	
P0129	Revêtements de sol - Linoleum + colle + ragréage + chape	E.MILITAIRE BAT 09 / RDC (entresol) - Vestiaire 026	
P0130	Murs et cloisons maçonnés - Peinture + Toile de verre + Enduit plâtre	E.MILITAIRE BAT 09 / RDC (entresol) - Vestiaire 026	
P0131	Murs et cloisons maçonnés - Peinture + Toile de verre + Enduit plâtre	E.MILITAIRE BAT 09 / R01 - SAS 1	
P0132	Plafond - Peinture + Toile de verre + Enduit plâtre	E.MILITAIRE BAT 09 / RDC (entresol) - Vestiaire 026	
P0133	Murs et cloisons maçonnés - Peinture + Toile de verre + Enduit plâtre	E.MILITAIRE BAT 09 / RDC (entresol) - Vestiaire 1	
P0134	Murs et cloisons maçonnés - Peinture + Toile de verre + Enduit plâtre	E.MILITAIRE BAT 09 / RDC (entresol) - Vestiaire 1	

Identifiant du prélèvement	Description du matériau	Localisation du prélèvement	Photo
P0135	Revêtements de sol - Colle de carrelage + chape maigre	E.MILITAIRE BAT 09 / RDC - WC 023	
P0136	Revêtements de murs - Colle de faïence	E.MILITAIRE BAT 09 / RDC - WC 023	
P0137	Faux plafonds - Plaques	E.MILITAIRE BAT 09 / RDC - WC 023	
P0138	Plafonds (Plénum) - Peinture noir + plâtre	E.MILITAIRE BAT 09 / RDC - WC 023	
P0139	Revêtements de sol - Colle de carrelage + chape maigre	E.MILITAIRE BAT 09 / RDC - SAS 1	
P0140	Revêtements de murs - Colle de plinthe carrelage	E.MILITAIRE BAT 09 / RDC - SAS 1	
P0141	Murs et cloisons maçonnés - Peinture + Enduit plâtre	E.MILITAIRE BAT 09 / RDC - SAS 1	
P0142	Poteaux - Peinture + plâtre	E.MILITAIRE BAT 09 / RDC - SAS 1	
P0143	Faux plafonds - Plaques	E.MILITAIRE BAT 09 / RDC - SAS 1	

Identifiant du prélèvement	Description du matériau	Localisation du prélèvement	Photo
P0144	Revêtements de sol - Linoleum + colle	E.MILITAIRE BAT 09 / RDC - R 033	
P0145	Murs et cloisons maçonnés - Peinture + Enduit plâtre	E.MILITAIRE BAT 09 / RDC - R 033	
P0146	Faux plafonds - Plaques	E.MILITAIRE BAT 09 / RDC - R 033	
P0147	Faux plafonds - Plaques	E.MILITAIRE BAT 09 / RDC - R 034	
P0148	Revêtements de sol - Colle de carrelage + chape maigre	E.MILITAIRE BAT 09 / RDC - Wc 036	
P0149	Revêtements de murs- Colle de faïence	E.MILITAIRE BAT 09 / RDC - Wc 036	
P0150	Revêtements de murs- Colle de faïence	E.MILITAIRE BAT 09 / RDC - Wc 036	
P0151	Evier (Habillage) - Colle de faïence	E.MILITAIRE BAT 09 / RDC - Wc 036	
P0152	Faux plafonds - Plaques	E.MILITAIRE BAT 09 / RDC - Wc 036	

Identifiant du prélèvement	Description du matériau	Localisation du prélèvement	Photo
P0153	Menuiseries extérieures - Joint de mastic de vitrage	E.MILITAIRE BAT 09 / RDC - Wc 036	
P0154	Revêtements de sol - Linoleum + colle	E.MILITAIRE BAT 09 / RDC - R 038	
P0155	Murs et cloisons maçonnés - Peinture + Enduit plâtre	E.MILITAIRE BAT 09 / RDC - R 038	
P0156	Murs et cloisons maçonnés - Peinture + Enduit plâtre	E.MILITAIRE BAT 09 / RDC - R 038	
P0157	Revêtements de sol - Colle de moquette + ragréage	E.MILITAIRE BAT 09 / RDC - R 039	
P0158	Revêtements de sol - Colle de moquette + ragréage	E.MILITAIRE BAT 09 / RDC - Couloir 755	
P0159	Murs et cloisons maçonnés - Colle papier peint (A) + Enduit plâtre (A)	E.MILITAIRE BAT 09 / RDC - Couloir 755	
P0160	Murs et cloisons maçonnés - Peinture + Enduit plâtre	E.MILITAIRE BAT 09 / RDC - R 032	
P0161	Revêtements de sol - Colle de carrelage + chape maigre	E.MILITAIRE BAT 09 / RDC - Hall 1	

Identifiant du prélèvement	Description du matériau	Localisation du prélèvement	Photo
P0162	Murs et cloisons maçonnés - Joint d'assemblage	E.MILITAIRE BAT 09 / RDC - Hall 1	
P0163	Revêtements de sol - Colle de carrelage + chape maigre	E.MILITAIRE BAT 09 / RDC - Vestiaire 1	
P0164	Revêtements de murs - Colle de plinthe carrelage	E.MILITAIRE BAT 09 / RDC - Vestiaire 1	
P0165	Murs et cloisons maçonnés (Allège) - Peinture + Enduit plâtre	E.MILITAIRE BAT 09 / RDC - Vestiaire 1	
P0166	Murs et cloisons maçonnés - Peinture + Enduit plâtre	E.MILITAIRE BAT 09 / RDC - Vestiaire 1	
P0167	Menuiseries extérieures - Joint de mastic de vitrage	E.MILITAIRE BAT 09 / RDC - Vestiaire 1	
P0168	Menuiseries extérieures - Joint de mastic de vitrage	E.MILITAIRE BAT 09 / RDC - Vestiaire 1	
P0169	Faux plafonds - Plaques	E.MILITAIRE BAT 09 / RDC - Vestiaire 1	
P0170	Revêtements de sol - Colle de carrelage + chape maigre	E.MILITAIRE BAT 09 / RDC - Hall 2	

Identifiant du prélèvement	Description du matériau	Localisation du prélèvement	Photo
P0171	Murs et cloisons - Peinture + Enduit plâtre mural	E.MILITAIRE BAT 09 / RDC - Hall 2	
P0172	Murs et cloisons - Peinture + Enduit plâtre mural	E.MILITAIRE BAT 09 / RDC - Hall 2	
P0173	Faux plafonds - Plaques	E.MILITAIRE BAT 09 / RDC - Hall 2	
P0174	Revêtements de sol - Colle de carrelage + chape maigre	E.MILITAIRE BAT 09 / RDC - Bureau 1	
P0175	Murs et cloisons - Peinture + Enduit plâtre mural	E.MILITAIRE BAT 09 / RDC - Bureau 1	
P0176	Murs et cloisons - Peinture + Enduit Ciment + enduit plâtre mural	E.MILITAIRE BAT 09 / RDC - Hall 3	
P0177	Murs et cloisons - Peinture + Enduit plâtre mural	E.MILITAIRE BAT 09 / RDC - R 045	
P0178	Murs et cloisons (embrasure) - Peinture + Enduit plâtre mural	E.MILITAIRE BAT 09 / RDC - R 045	
P0179	Murs et cloisons - Peinture + Enduit plâtre mural	E.MILITAIRE BAT 09 / RDC - R 045	

Identifiant du prélèvement	Description du matériau	Localisation du prélèvement	Photo
P0180	Plafonds - Enduit plâtre + peinture de plafond	E.MILITAIRE BAT 09 / RDC - R 045	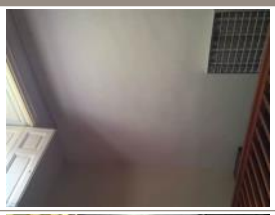
P0181	Revêtements de sol - Linoleum + colle + ragréage + chape	E.MILITAIRE BAT 09 / RDC - R 046	
P0182	Murs et cloisons maçonnés - Peinture + Toile de verre + Enduit plâtre	E.MILITAIRE BAT 09 / RDC - R 046	
P0183	Murs et cloisons maçonnés - Peinture + Toile de verre + Enduit plâtre	E.MILITAIRE BAT 09 / RDC - R 046	
P0184	Murs et cloisons maçonnés - Peinture + Toile de verre + Enduit plâtre	E.MILITAIRE BAT 09 / RDC - R 043	
P0185	Murs et cloisons maçonnés - Peinture + Toile de verre + Enduit plâtre	E.MILITAIRE BAT 09 / RDC - R 043	
P0186	Plafonds - Enduit plâtre + peinture de plafond	E.MILITAIRE BAT 09 / RDC - R 043	
P0187	Escalier (sous face) - Enduit ciment + peinture	E.MILITAIRE BAT 09 / RDC - Cage 1	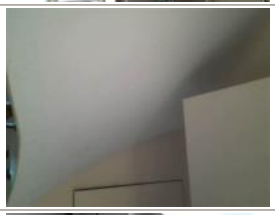
P0188	Murs et cloisons - Bandes calicots	E.MILITAIRE BAT 09 / RDC - R 050	

Identifiant du prélèvement	Description du matériau	Localisation du prélèvement	Photo
P0189	Murs et cloisons maçonnés - Peinture + Toile de verre + Enduit plâtre	E.MILITAIRE BAT 09 / RDC - R 048	
P0190	Murs et cloisons maçonnés - Peinture + Enduit plâtre	E.MILITAIRE BAT 09 / RDC - R 050	
P0191	Revêtements de murs - Colle de faïence	E.MILITAIRE BAT 09 / RDC - R 050	
P0192	Revêtements de sols (seuil de porte) - Colle de carrelage	E.MILITAIRE BAT 09 / RDC - Entrée 1	
P0193	Revêtements de sol - Linoleum + colle + ragréage + chape	E.MILITAIRE BAT 09 / RDC - Couloir 1	
P0194	Revêtements de sol - Colle de moquette	E.MILITAIRE BAT 09 / RDC - R 052	
P0195	Murs et cloisons maçonnés - Peinture + enduit plâtre	E.MILITAIRE BAT 09 / RDC - R 052	
P0196	Faux plafonds - Plaques	E.MILITAIRE BAT 09 / RDC - R 052	
P0197	Revêtements de sol - Colle de carrelage + chape maigre	E.MILITAIRE BAT 09 / RDC - R 051	

Identifiant du prélèvement	Description du matériau	Localisation du prélèvement	Photo
P0198	Revêtements de murs - Colle de plinthe carrelage	E.MILITAIRE BAT 09 / RDC - R 051	
P0199	Revêtements de murs - Colle de faïence	E.MILITAIRE BAT 09 / RDC - R 051	
P0200	Faux plafonds - Plaques	E.MILITAIRE BAT 09 / RDC - R 051	
P0201	Revêtements de sols - Colle de sol souple	E.MILITAIRE BAT 09 / RDC - R 034	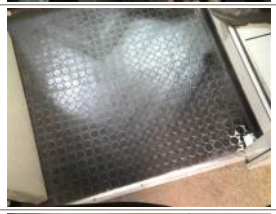
P0202	Murs et cloisons maçonnés - Peinture + Enduit plâtre + enduit ciment	E.MILITAIRE BAT 09 / RDC - R 034	
P0203	Murs et cloisons maçonnés - Peinture + Enduit plâtre	E.MILITAIRE BAT 09 / RDC - R 034	
P0204	Murs et cloisons maçonnés (Allège) - Peinture + Enduit plâtre	E.MILITAIRE BAT 09 / RDC - R 031	
P0205	Murs et cloisons maçonnés - Peinture + Enduit plâtre	E.MILITAIRE BAT 09 / RDC - R 031	
P0206	Murs et cloisons maçonnés - Peinture + Enduit plâtre	E.MILITAIRE BAT 09 / RDC - R 031	

Identifiant du prélèvement	Description du matériau	Localisation du prélèvement	Photo
P0207	Revêtements de sol - Linoleum + colle + ragréage + chape	E.MILITAIRE BAT 09 / RDC - R 029	
P0208	Faux plafonds - Plaques	E.MILITAIRE BAT 09 / RDC - R 029	
P0209	Murs et cloisons maçonnés - Peinture + Enduit plâtre + béton	E.MILITAIRE BAT 09 / RDC - Couloir 755	
P0210	Plafonds - Peinture + Enduit plâtre	E.MILITAIRE BAT 09 / RDC - WC 023	
P0211	Plafonds - Peinture + Enduit plâtre	E.MILITAIRE BAT 09 / RDC - Escalier 053	
P0212	Poutres et charpentes - Peinture + Enduit plâtre	E.MILITAIRE BAT 09 / RDC - R 049	
P0213	Plafonds - Peinture + Enduit plâtre	E.MILITAIRE BAT 09 / RDC - R 049	
P0214	Façades (Soubassement) - Peinture + Enduit plâtre	Parties extérieures	
P0215	Façades - Peinture + Enduit plâtre	Parties extérieures	

Identifiant du prélèvement	Description du matériau	Localisation du prélèvement	Photo
P0216	Façades (Appui de fenêtres) - Peinture + plâtre	Parties extérieures	
P0217	Éléments associés aux façades - Conduit d'eaux pluviales	Parties extérieures	
P0218	Éléments associés aux façades - Rebouchage béton Conduit d'eaux pluviales	Parties extérieures	
P0219	Éléments associés aux façades - Rebouchage béton	E.MILITAIRE BAT 09 / RDC - R 049	
P0220	Menuiseries extérieures - Joint de mastic de vitrage	Parties extérieures	
P0221	Revêtements de sol - Linoleum + colle + ragréage + chape	E.MILITAIRE BAT 09 / RDC - Entrée 024	
P0222	Murs et cloisons maçonnés - Joint d'assemblage	E.MILITAIRE BAT 09 / RDC - Entrée 024	
P0223	Murs et cloisons maçonnés - Peinture + Enduit plâtre	E.MILITAIRE BAT 09 / RDC - Entrée 024	
P0224	Revêtements de sol - Colle de carrelage + chape maigre	E.MILITAIRE BAT 09 / RDC - WC 1	

Identifiant du prélèvement	Description du matériau	Localisation du prélèvement	Photo
P0225	Revêtements de murs - Colle de plinthe carrelage	E.MILITAIRE BAT 09 / RDC - WC 1	
P0226	Revêtements de murs - Colle de faïence	E.MILITAIRE BAT 09 / RDC - WC 1	
P0227	Faux plafonds - Plaques	E.MILITAIRE BAT 09 / RDC - WC 1	
P0228	Revêtements de sol - Ragréage + chape	E.MILITAIRE BAT 09 / RDC - Salon 022	
P0229	Murs et cloisons maçonnés - Peinture + Toile de verre + Enduit plâtre	E.MILITAIRE BAT 09 / RDC - Salon 022	
P0230	Murs et cloisons maçonnés - Peinture + Toile de verre + Enduit plâtre	E.MILITAIRE BAT 09 / RDC - Salon 022	
P0231	Revêtements de sol - Colle de moquette Ragréage + chape	E.MILITAIRE BAT 09 / RDC - Amphi 025	
P0232	Escalier (Marche) - Colle de moquette + Ragréage + chape	E.MILITAIRE BAT 09 / RDC - Amphi 025	
P0233	Faux plafonds - Plaques	E.MILITAIRE BAT 09 / RDC - Amphi 025	

Identifiant du prélèvement	Description du matériau	Localisation du prélèvement	Photo
P0234	Poteaux - Peinture + Enduit plâtre	E.MILITAIRE BAT 09 / RDC - Amphi 025	
P0235	Poutres et charpentes - Peinture + Enduit plâtre	E.MILITAIRE BAT 09 / RDC - Amphi 025	
P0236	Revêtements de sol - Linoléum + colle + Ragréage	E.MILITAIRE BAT 09 / RDC - Escalier 01	
P0237	Murs et cloisons maçonnés - Joint d'assemblage	E.MILITAIRE BAT 09 / RDC - Escalier 01	
P0238	Murs et cloisons maçonnés - Peinture + Toile de verre + Enduit plâtre	E.MILITAIRE BAT 09 / RDC - Escalier 01	
P0239	Plafonds - Flocage	E.MILITAIRE BAT 09 / RDC - Localt technique	
P0240	Conduits - Mastic	E.MILITAIRE BAT 09 / RDC - Localt technique	
P0241	Revêtements de sol - Linoléum + colle + Ragréage	E.MILITAIRE BAT 09 / RDC - Hall 01	
P0242	Murs et cloisons maçonnés - Peinture + Toile de verre + Enduit plâtre	E.MILITAIRE BAT 09 / RDC - Hall 01	

Identifiant du prélèvement	Description du matériau	Localisation du prélèvement	Photo
P0243	Plafonds - Peinture + Enduit plâtre	E.MILITAIRE BAT 09 / RDC - Hall 01	
P0244	Escalier (Marche) - Linoléum + colle + ragréage	E.MILITAIRE BAT 09 / RDC - Escalier 02	
P0245	Murs et cloisons maçonnés - Peinture + Enduit plâtre	E.MILITAIRE BAT 09 / RDC - Escalier 02	

E.2. Planches de repérage

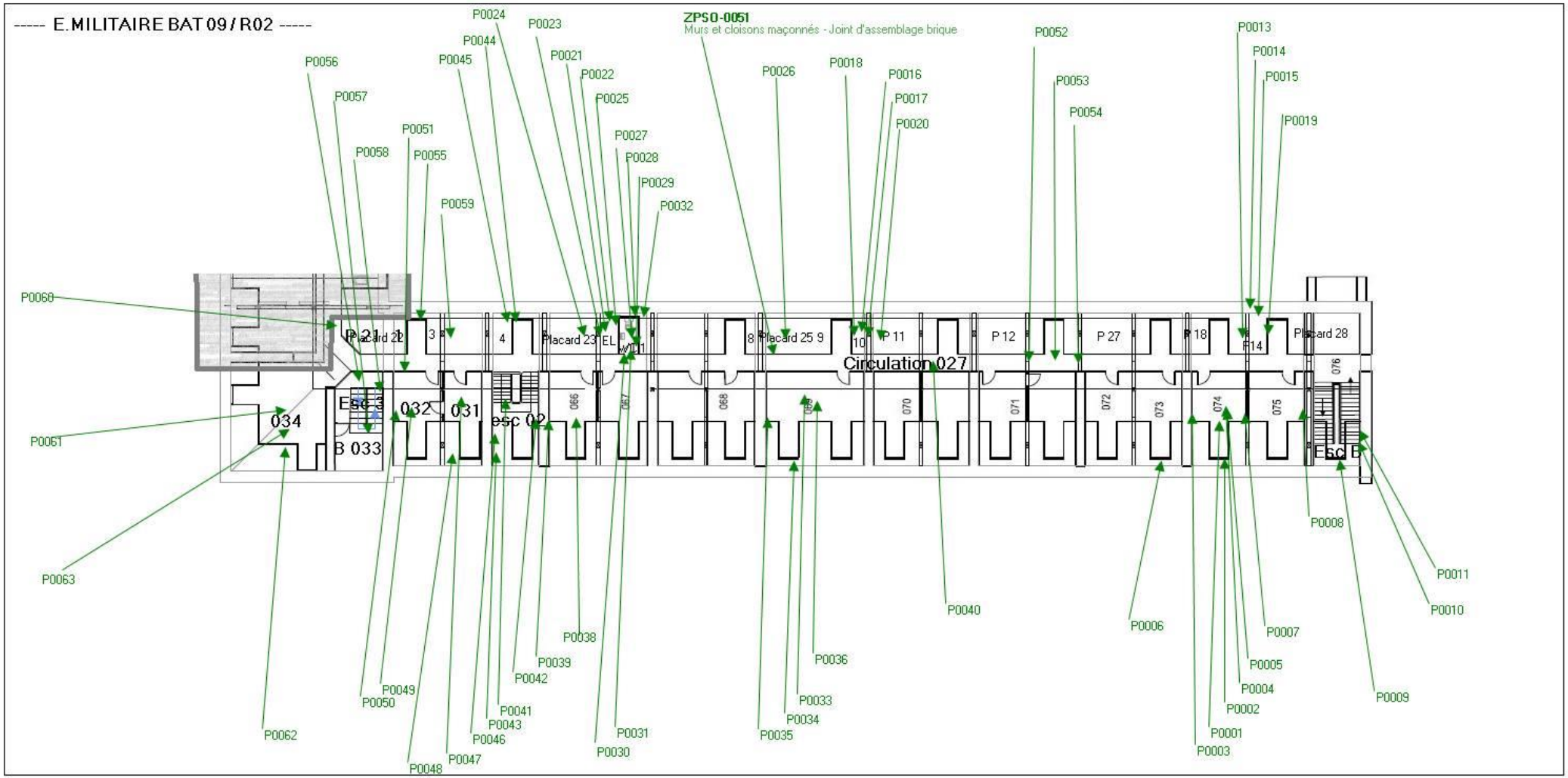

Annexe au rapport : **ESIDIDF_ECOLE.DE.GUERRE_BAT.009_DAT**					Croquis 1 / 12	PXXX - MXXX	Prélèvement présentant de l'amiante à l'analyse et matériau correspondant
Propriétaire :	ETABLISSEMENT DU SERVICE D'INFRASTRUCTURE DE LA DEFENSE DE L'ILE-DE-FRANCE BASE DES LOGES 8 AVENUE DU PRESIDENT KENNEDY BP 40202 78102 SAINT-GERMAIN-EN-LAYE	Bien :	ESID-IDF / l'Ecole Militaire, 1 place Joffre 75007 PARIS 7EME ARRONDISSEMENT	Etabli par : Société : Le :	DIANGANA Mousa AED Groupe 26/06/2024	Version : V01 du : 26/06/2024	PXXX — Prélèvement ne présentant pas d'amiante à l'analyse MXXX — Matériau contenant de l'amiante (sur décision de l'opérateur)

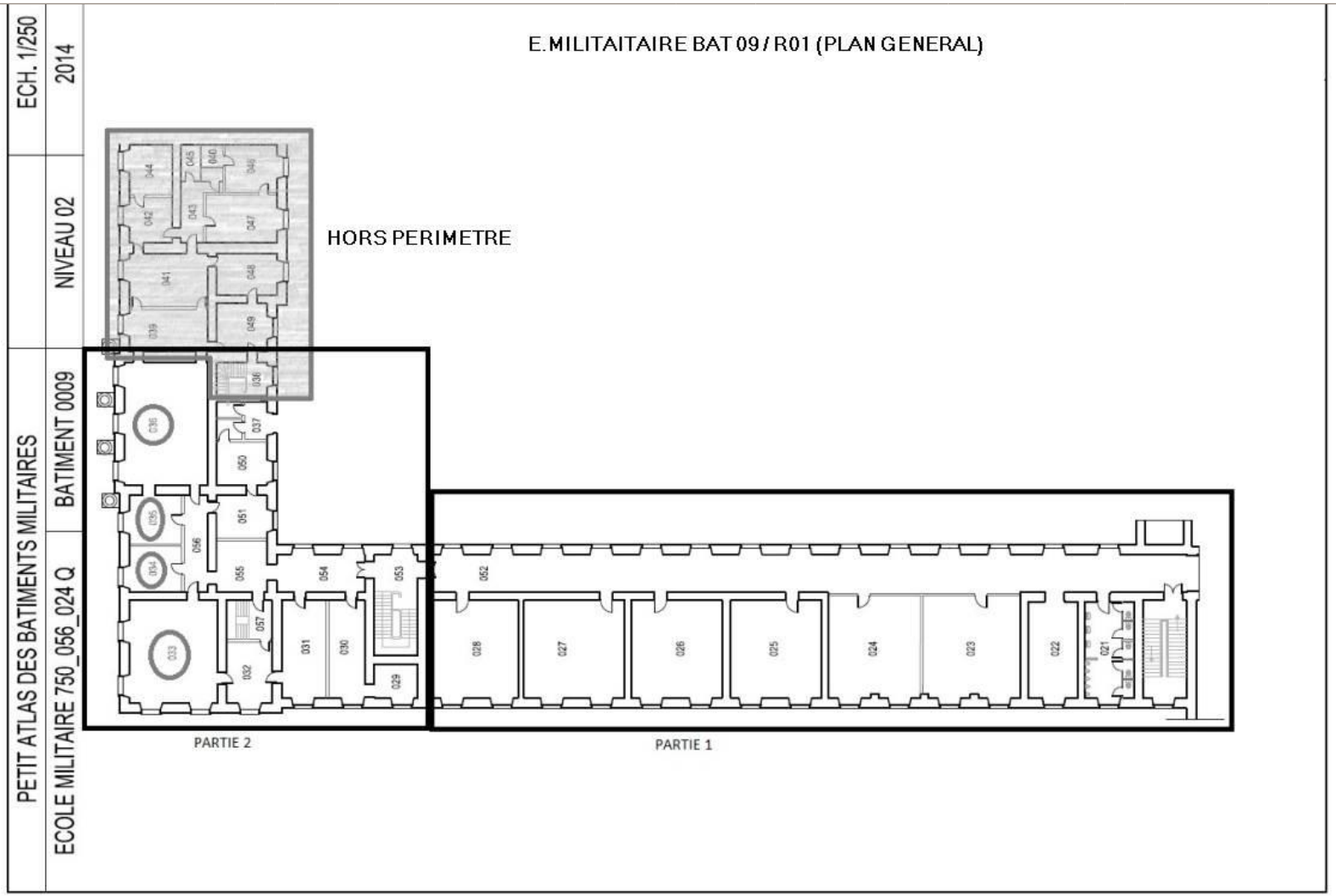

Annexe au rapport : **ESIDIDF_ECOLE.DE.GUERRE_BAT.009_DAT**						Croquis 2 / 12	
Propriétaire :	ETABLISSEMENT DU SERVICE D'INFRASTRUCTURE DE LA DEFENSE DE L'ILE-DE-FRANCE BASE DES LOGES 8 AVENUE DU PRESIDENT KENNEDY BP 40202 78102 SAINT-GERMAIN-EN-LAYE	Bien :	ESID-IDF / l'Ecole Militaire, 1 place Joffre 75007 PARIS 7EME ARRONDISSEMENT	Etabli par : Société : Le :	DIANGANA Mousa AED Groupe 26/06/2024	Version : du :	V01 26/06/2024

PXXX - MXXX	Prélèvement présentant de l'amiante à l'analyse et matériau correspondant
PXXX	Prélèvement ne présentant pas d'amiante à l'analyse
MXXX	Matériau contenant de l'amiante (sur décision de l'opérateur)

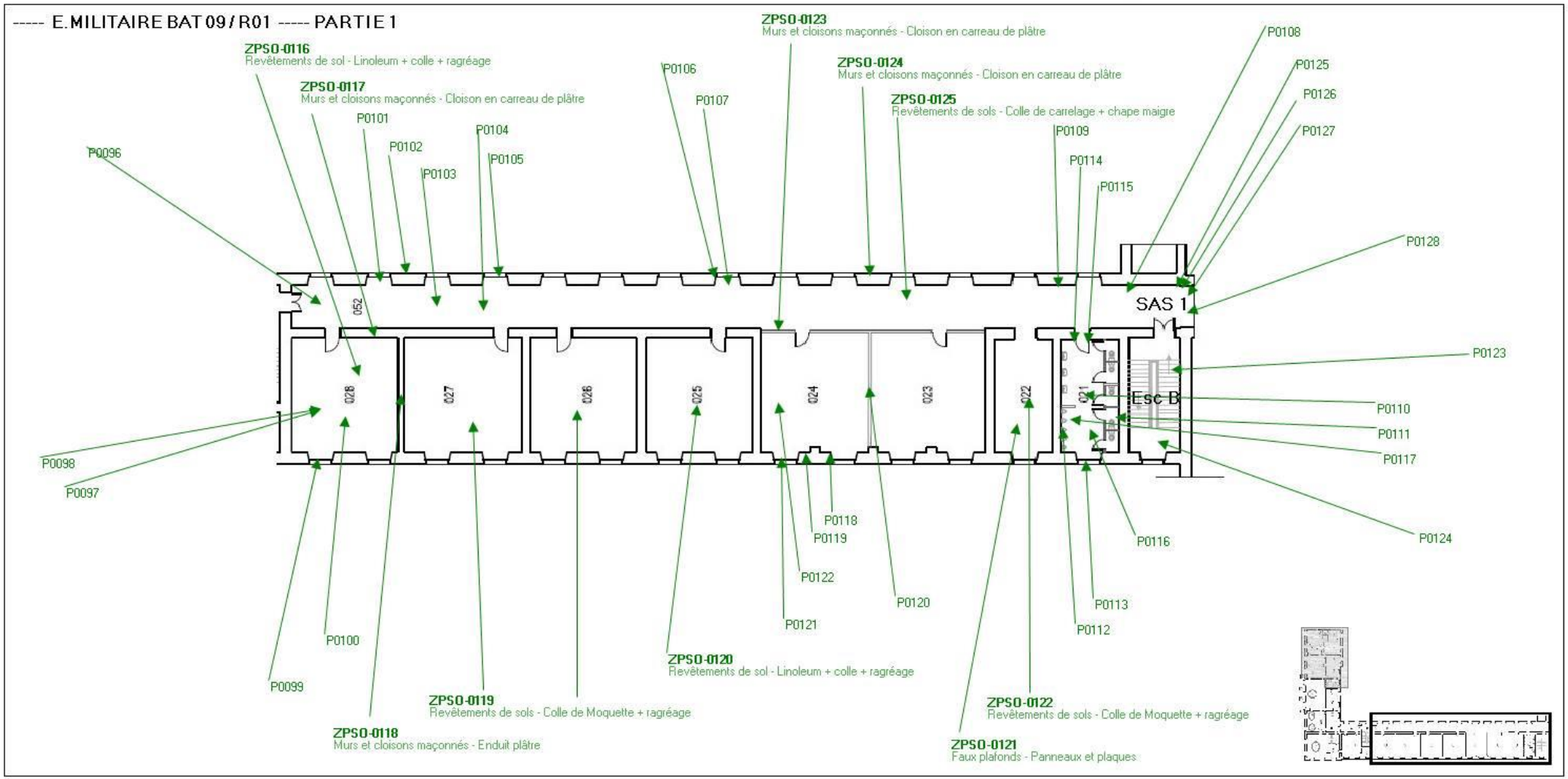

Annexe au rapport : **ESIDIDF_ECOLE.DE.GUERRE_BAT.009_DAT**						Croquis 3 / 12	
Propriétaire :	ETABLISSEMENT DU SERVICE D'INFRASTRUCTURE DE LA DEFENSE DE L'ILE-DE-FRANCE BASE DES LOGES 8 AVENUE DU PRESIDENT KENNEDY BP 40202 78102 SAINT-GERMAIN-EN-LAYE	Bien :	ESID-IDF / l'Ecole Militaire, 1 place Joffre 75007 PARIS 7EME ARRONDISSEMENT	Etabli par : Société : Le :	DIANGANA Mousa AED Groupe 26/06/2024	Version : du :	V01 26/06/2024

PXXX - MXXX	Prélèvement présentant de l'amiante à l'analyse et matériau correspondant
PXXX	Prélèvement ne présentant pas d'amiante à l'analyse
MXXX	Matériau contenant de l'amiante (sur décision de l'opérateur)

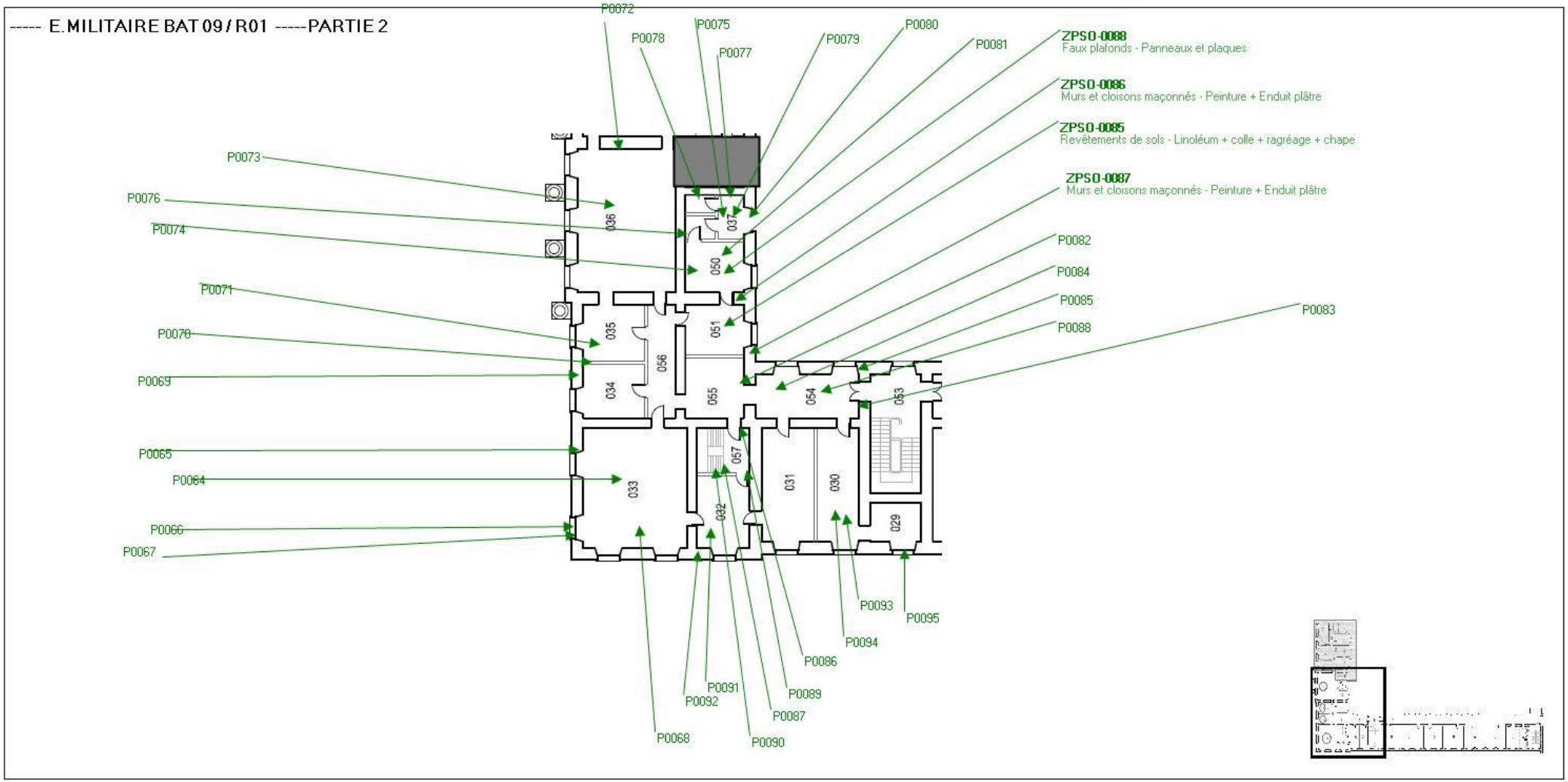

Annexe au rapport : **ESIDIDF_ECOLE.DE.GUERRE_BAT.009_DAT**					Croquis 4 / 12	PXXX - MXXX	Prélèvement présentant de l'amiante à l'analyse et matériau correspondant
Propriétaire :	ETABLISSEMENT DU SERVICE D'INFRASTRUCTURE DE LA DEFENSE DE L'ILE-DE-FRANCE BASE DES LOGES 8 AVENUE DU PRESIDENT KENNEDY BP 40202 78102 SAINT-GERMAIN-EN-LAYE	Bien :	ESID-IDF / l'Ecole Militaire, 1 place Joffre 75007 PARIS 7EME ARRONDISSEMENT	Etabli par : Société : Le :	DIANGANA Mousa AED Groupe 26/06/2024	Version : V01 du : 26/06/2024	PXXX — Prélèvement ne présentant pas d'amiante à l'analyse MXXX — Matériau contenant de l'amiante (sur décision de l'opérateur)

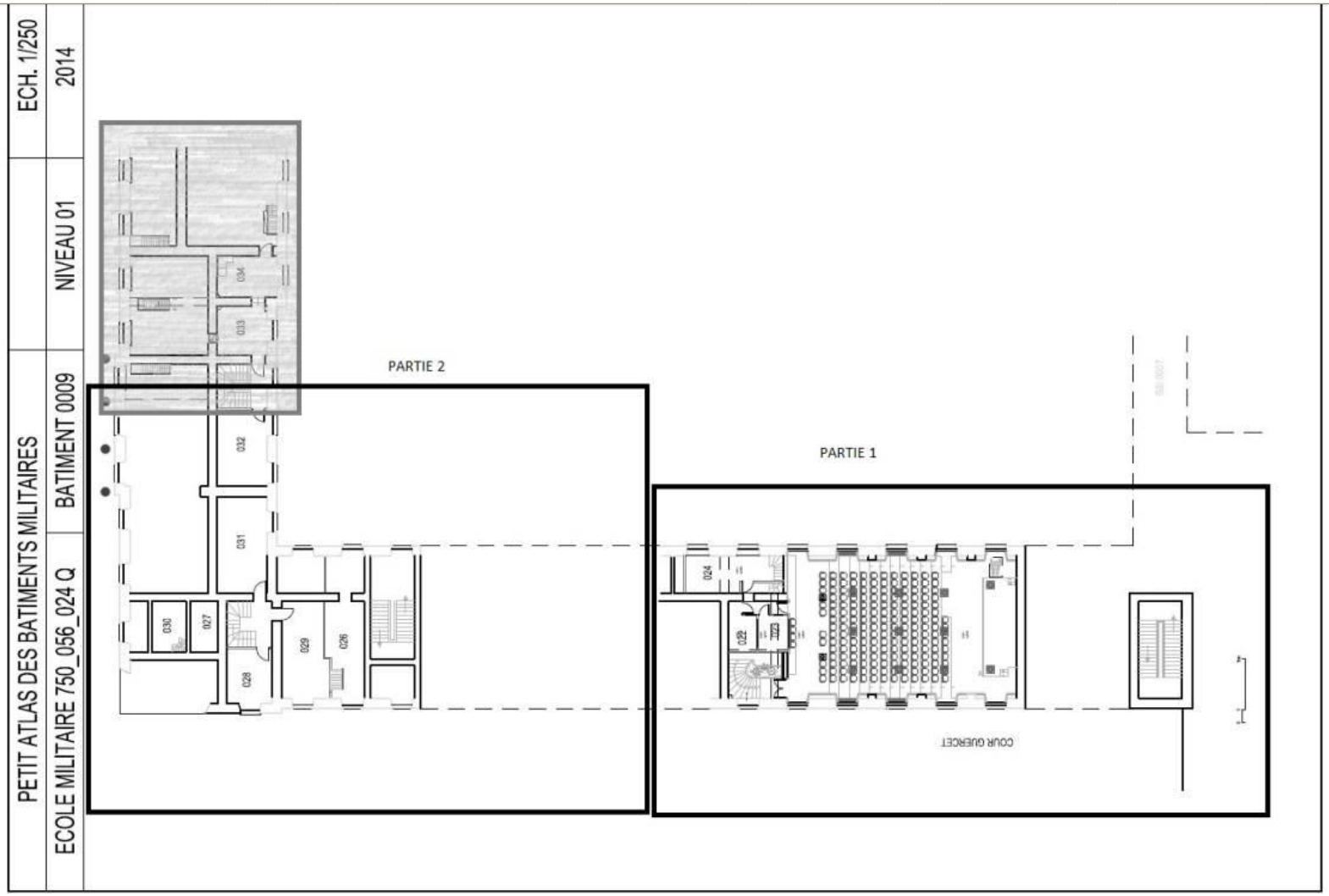

Annexe au rapport : **ESIDIDF_ECOLE.DE.GUERRE_BAT.009_DAT**						Croquis 5 / 12	PXXX - MXXX: Prélèvement présentant de l'amiante à l'analyse et matériau correspondant
Propriétaire :	ETABLISSEMENT DU SERVICE D'INFRASTRUCTURE DE LA DEFENSE DE L'ILE-DE-FRANCE BASE DES LOGES 8 AVENUE DU PRESIDENT KENNEDY BP 40202 78102 SAINT-GERMAIN-EN-LAYE	Bien :	ESID-IDF / l'Ecole Militaire, 1 place Joffre 75007 PARIS 7EME ARRONDISSEMENT	Etabli par : Société : Le :	DIANGANA Mousa AED Groupe 26/06/2024	Version : V01 du : 26/06/2024	PXXX: Prélèvement ne présentant pas d'amiante à l'analyse MXXX: Matériau contenant de l'amiante (sur décision de l'opérateur)

----- E.MILITAIRE BAT 09 / RDC (entresol) ---- PARTIE 1

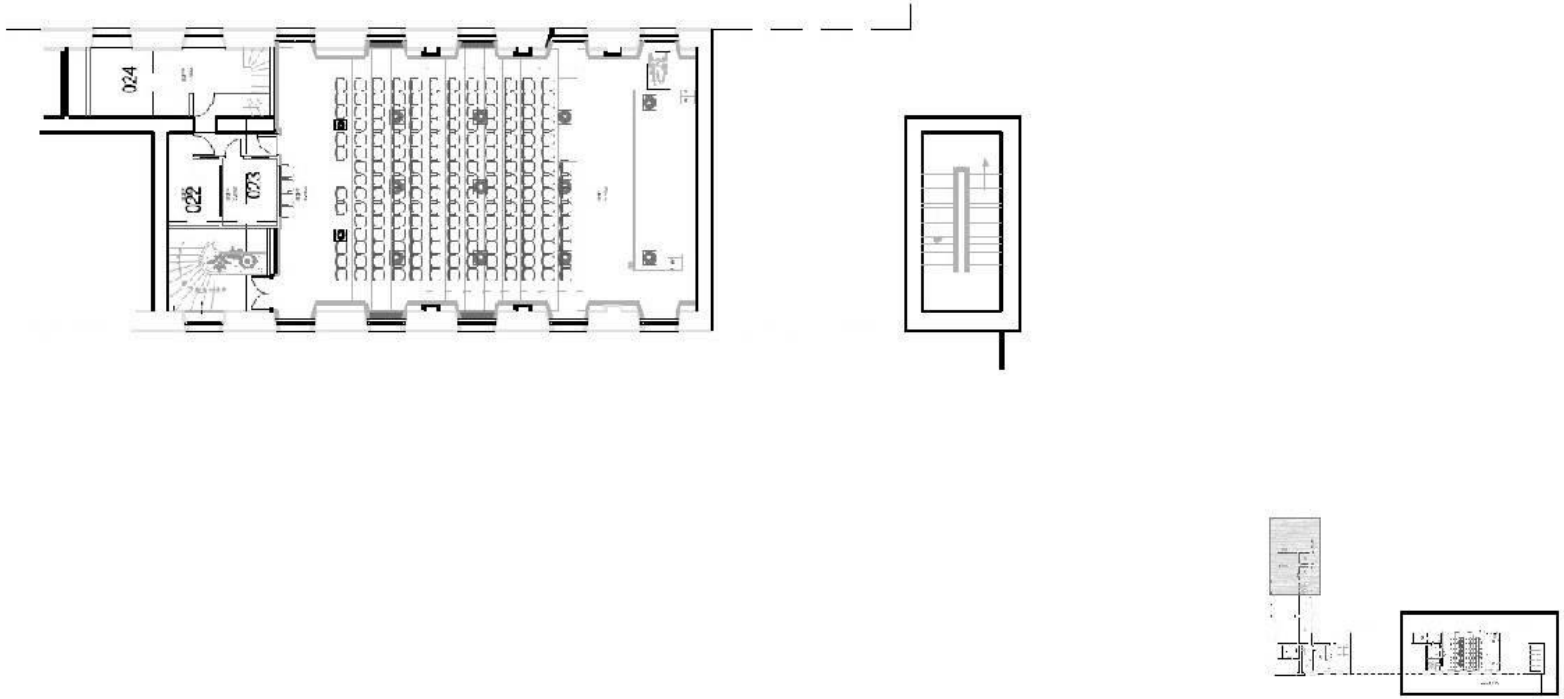

Annexe au rapport : **ESIDIDF_ECOLE.DE.GUERRE_BAT.009_DAT**						Croquis 6 / 12	
Propriétaire :	ETABLISSEMENT DU SERVICE D'INFRASTRUCTURE DE LA DEFENSE DE L'ILE-DE-FRANCE BASE DES LOGES 8 AVENUE DU PRESIDENT KENNEDY BP 40202 78102 SAINT-GERMAIN-EN-LAYE	Bien :	ESID-IDF / l'Ecole Militaire, 1 place Joffre 75007 PARIS 7EME ARRONDISSEMENT	Etabli par : Société : Le :	DIANGANA Mousa AED Groupe 26/06/2024	Version : du :	V01 26/06/2024

PXXX - MXXX	Prélèvement présentant de l'amiante à l'analyse et matériau correspondant
PXXX	Prélèvement ne présentant pas d'amiante à l'analyse
MXXX	Matériau contenant de l'amiante (sur décision de l'opérateur)

----- E.MILITAIRE BAT 09 / RDC (entresol) ---- PARTIE 2

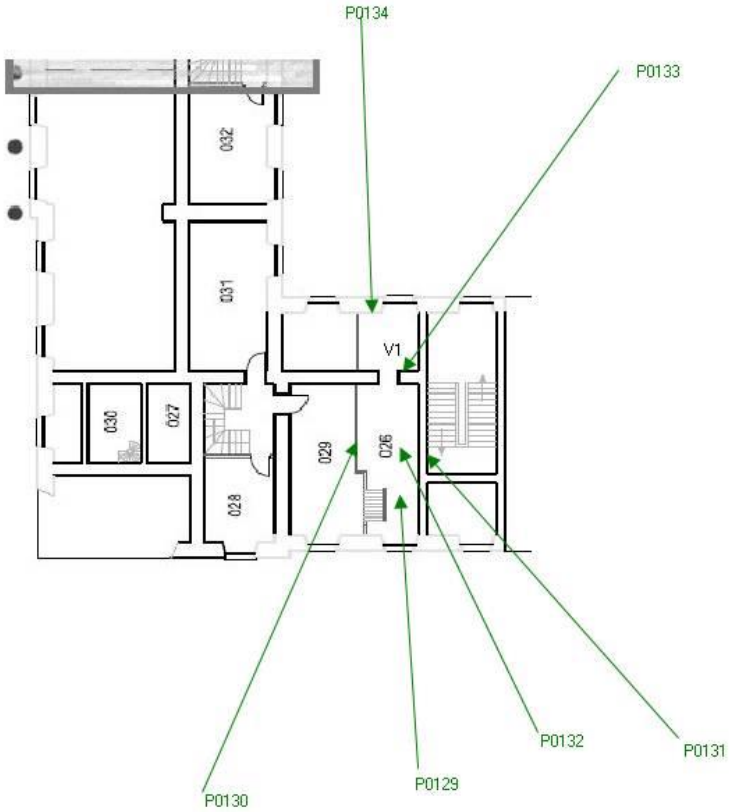

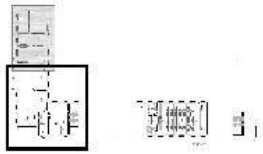

Annexe au rapport : **ESIDIDF_ECOLE.DE.GUERRE_BAT.009_DAT**				Croquis 7 / 12	PXXX - MXXX : Prélèvement présentant de l'amiante à l'analyse et matériau correspondant
Propriétaire : ETABLISSEMENT DU SERVICE D'INFRASTRUCTURE DE LA DEFENSE DE L'ILE-DE-FRANCE BASE DES LOGES 8 AVENUE DU PRESIDENT KENNEDY BP 40202 78102 SAINT-GERMAIN-EN-LAYE	Bien : ESID-IDF / l'Ecole Militaire, 1 place Joffre 75007 PARIS 7EME ARRONDISSEMENT	Etabli par : DIANGANA Mousa Société : AED Groupe Le : 26/06/2024		Version : V01 du : 26/06/2024	PXXX : Prélèvement ne présentant pas d'amiante à l'analyse MXXX : Matériau contenant de l'amiante (sur décision de l'opérateur)

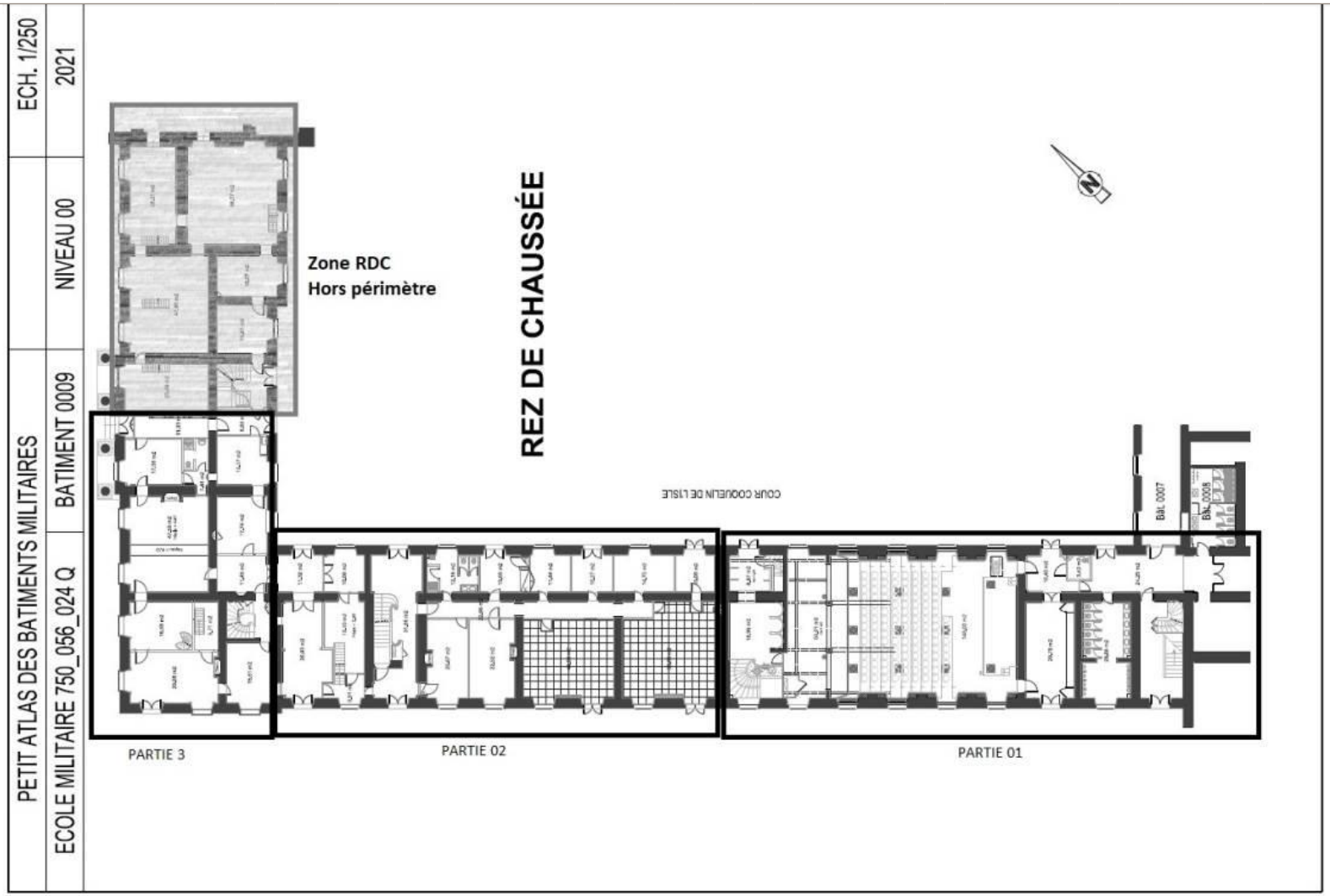

Annexe au rapport : **ESIDIDF_ECOLE.DE.GUERRE_BAT.009_DAT**						Croquis 8 / 12	
Propriétaire :	ETABLISSEMENT DU SERVICE D'INFRASTRUCTURE DE LA DEFENSE DE L'ILE-DE-FRANCE BASE DES LOGES 8 AVENUE DU PRESIDENT KENNEDY BP 40202 78102 SAINT-GERMAIN-EN-LAYE	Bien :	ESID-IDF / l'Ecole Militaire, 1 place Joffre 75007 PARIS 7EME ARRONDISSEMENT	Etabli par : Société : Le :	DIANGANA Mousa AED Groupe 26/06/2024	Version : du :	V01 26/06/2024

PXXX - MXXX	Prélèvement présentant de l'amiante à l'analyse et matériau correspondant
PXXX	Prélèvement ne présentant pas d'amiante à l'analyse
MXXX	Matériau contenant de l'amiante (sur décision de l'opérateur)

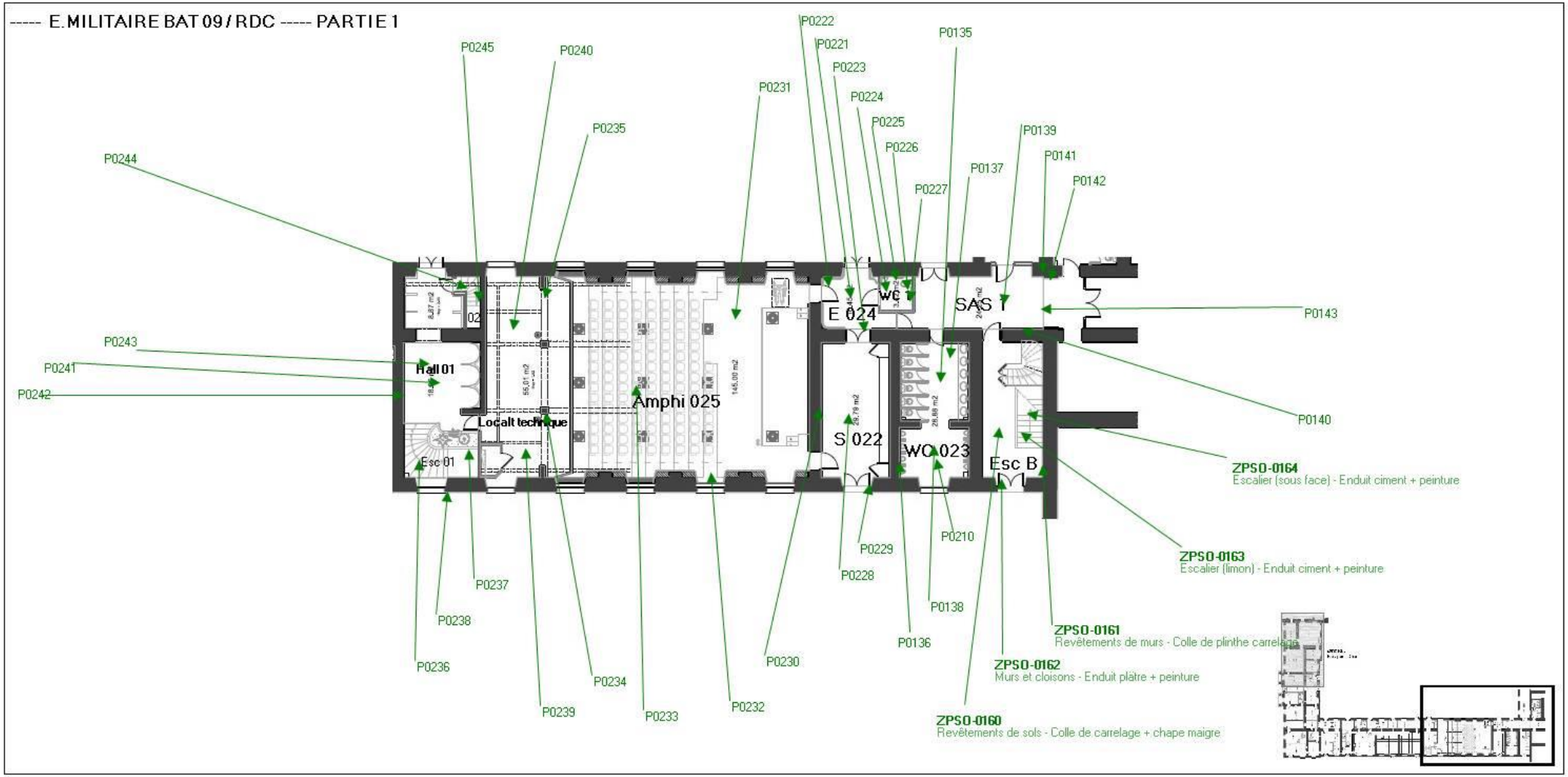

Annexe au rapport : **ESIDIDF_ECOLE.DE.GUERRE_BAT.009_DAT**						Croquis 9 / 12	
Propriétaire :	ETABLISSEMENT DU SERVICE D'INFRASTRUCTURE DE LA DEFENSE DE L'ILE-DE-FRANCE BASE DES LOGES 8 AVENUE DU PRESIDENT KENNEDY BP 40202 78102 SAINT-GERMAIN-EN-LAYE	Bien :	ESID-IDF / l'Ecole Militaire, 1 place Joffre 75007 PARIS 7EME ARRONDISSEMENT	Etabli par : Société : Le :	DIANGANA Mousa AED Groupe 26/06/2024	Version : du :	V01 26/06/2024

PXXX - MXXX	Prélèvement présentant de l'amiante à l'analyse et matériau correspondant
PXXX	Prélèvement ne présentant pas d'amiante à l'analyse
MXXX	Matériau contenant de l'amiante (sur décision de l'opérateur)

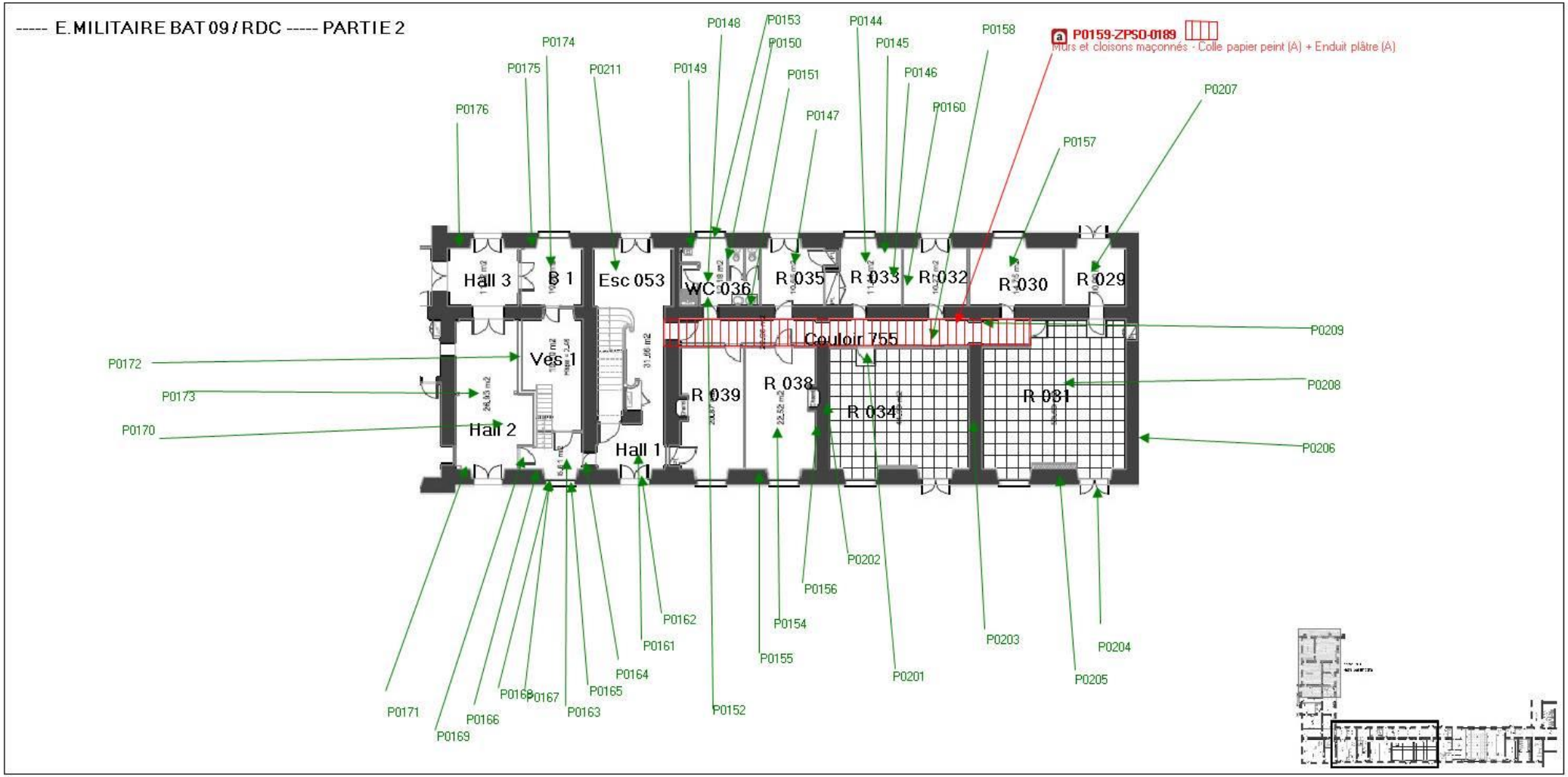

Annexe au rapport : **ESIDIDF_ECOLE.DE.GUERRE_BAT.009_DAT**				Croquis 10 / 12	
Propriétaire :	ETABLISSEMENT DU SERVICE D'INFRASTRUCTURE DE LA DEFENSE DE L'ILE-DE-FRANCE BASE DES LOGES 8 AVENUE DU PRESIDENT KENNEDY BP 40202 78102 SAINT-GERMAIN-EN-LAYE	Bien : ESID-IDF / l'Ecole Militaire, 1 place Joffre 75007 PARIS 7EME ARRONDISSEMENT	Etabli par : DIANGANA Mousa Société : AED Groupe Le : 26/06/2024	Version : V01 du : 26/06/2024	PXXX - MXXX : Prélèvement présentant de l'amiante à l'analyse et matériau correspondant PXXX : Prélèvement ne présentant pas d'amiante à l'analyse MXXX : Matériau contenant de l'amiante (sur décision de l'opérateur)

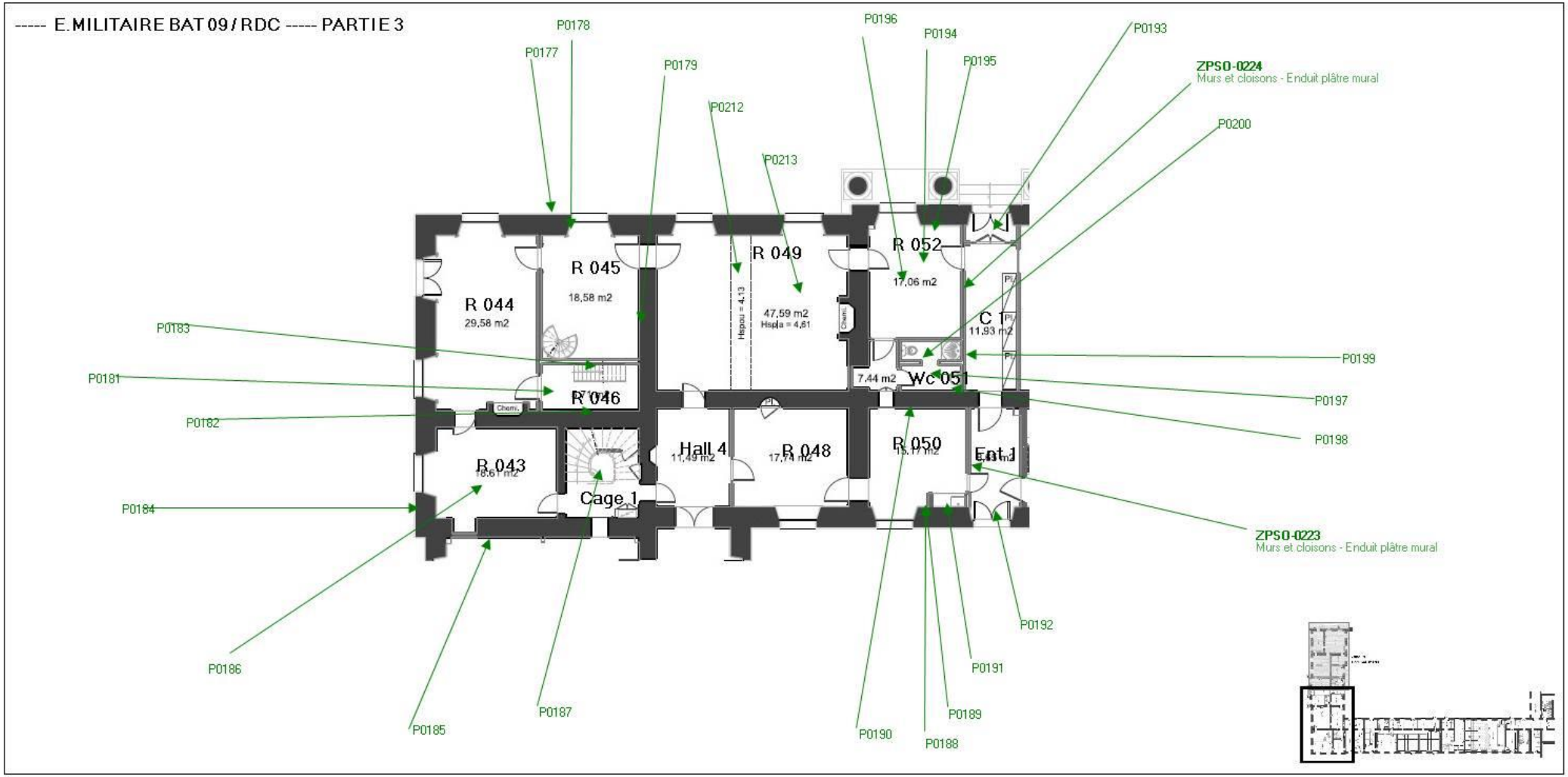

Annexe au rapport : **ESIDIDF_ECOLE.DE.GUERRE_BAT.009_DAT**				Croquis 11 / 12	
Propriétaire :	ETABLISSEMENT DU SERVICE D'INFRASTRUCTURE DE LA DEFENSE DE L'ILE-DE-FRANCE BASE DES LOGES 8 AVENUE DU PRESIDENT KENNEDY BP 40202 78102 SAINT-GERMAIN-EN-LAYE	Bien :	ESID-IDF / l'Ecole Militaire, 1 place Joffre 75007 PARIS 7EME ARRONDISSEMENT	Etabli par : DIANGANA Mousa Société : AED Groupe Le : 26/06/2024	Version : V01 du : 26/06/2024

PXXX - MXXX	Prélèvement présentant de l'amiante à l'analyse et matériau correspondant
PXXX	Prélèvement ne présentant pas d'amiante à l'analyse
MXXX	Matériau contenant de l'amiante (sur décision de l'opérateur)

BATIMENT 09 EXTERIEUR

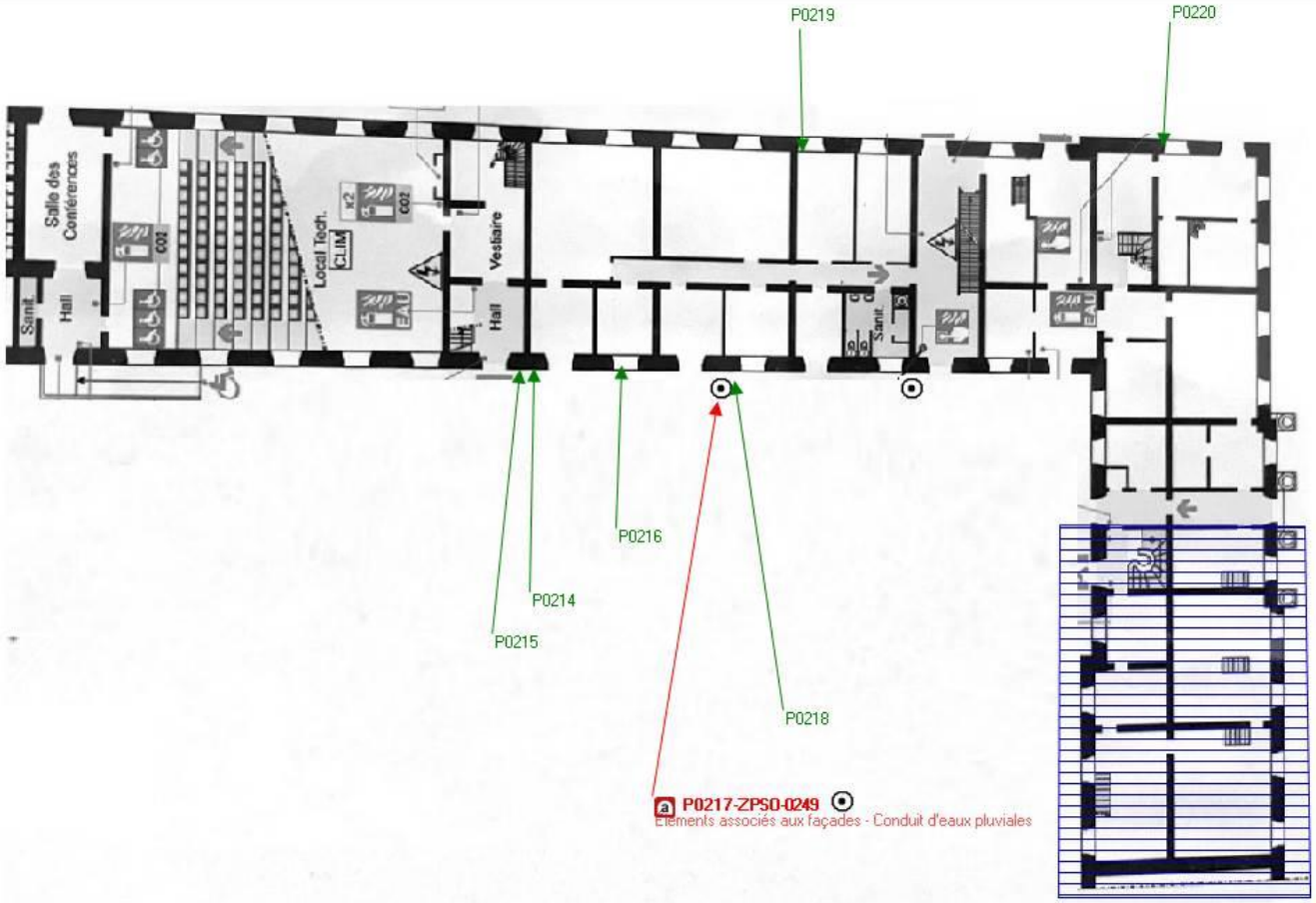

Hors périmétre travaux

Annexe au rapport : **ESIDIDF_ECOLE.DE.GUERRE_BAT.009_DAT**				Croquis 12 / 12	PXXX - MXXX: Prélèvement présentant de l'amiante à l'analyse et matériau correspondant
Propriétaire : ETABLISSEMENT DU SERVICE D'INFRASTRUCTURE DE LA DEFENSE DE L'ILE-DE-FRANCE BASE DES LOGES 8 AVENUE DU PRESIDENT KENNEDY BP 40202 78102 SAINT-GERMAIN-EN-LAYE	Bien : ESID-IDF / l'Ecole Militaire, 1 place Joffre 75007 PARIS 7EME ARRONDISSEMENT	Etabli par : DIANGANA Mousa Société : AED Groupe Le : 26/06/2024		Version : V01 du : 26/06/2024	PXXX: Prélèvement ne présentant pas d'amiante à l'analyse MXXX: Matériau contenant de l'amiante (sur décision de l'opérateur)

E.3. Résultats d'analyses

Parc Edonia - Bât. R - Rue de la Terre Adélie - CS n° 66862
35768 SAINT-GREGOIRE CEDEX
Tel : 02.99.35.41.41
www.itga.fr

Accréditation n° 1-5967

Portée disponible
sur www.cofrac.fr

L'accréditation du COFRAC atteste de la compétence des laboratoires pour les seuls essais couverts par l'accréditation qui sont identifiés par le symbole :

RAPPORT SYNTHÉTIQUE D'ANALYSE NUMÉRO IT1424-7829 EN DATE DU 13/05/2024

RECHERCHE ET IDENTIFICATION D'AMIANTE SUR PRELEVEMENT(S) DE MATERIAU(X)

Ce rapport ne concerne que les échantillons soumis à l'analyse tels qu'ils ont été reçus au laboratoire.
Le laboratoire n'est pas responsable des données fournies par le client qui sont simplement retranscrites et identifiées comme telles.

Client : AED GROUPE - ILE DE FRANCE Bâtiment A, 10 Boulevard Louise Michel 91000 Évry-Courcouronnes	Réf. Commande ITGA : IT1424-7829 Réf. Commande Client : ESIDIDF_ECOLE.DE.GUERRE_BAT.009_DAT_2024_05_06_1441_2220

Prélèvement(s) : Reçu au laboratoire le : 07/05/2024

Préparation(s) : Effectuée de façon à être représentative de l'échantillon conformément à l'arrêté du 1er octobre 2019 :
- Pour une analyse au Microscope Optique à Lumière Polarisée (MOLP) : Prélèvement et montage adapté sur lame de microscopie

ou

- Pour une analyse au Microscope Electronique à Transmission Analytique (META) en fonction de la nature de la prise d'essai :
  - (A) - Traitement mécanique en milieu aqueux
  - (B) - Traitement chimique et mécanique au chloroforme

Technique(s) Analytique(s) :
- Microscopie Optique à Lumière Polarisée (guide HSG 248 - Appendice 2) : Morphologie et critères optiques
La détection de fibres d'amiante optiquement observables est garantie si la teneur est supérieure ou égale à 0,1 % en masse.

ou

- Microscopie Electronique à Transmission Analytique (parties pertinentes de la norme NF X 43-050) : Morphologie, EDX et diffraction électronique
La détection de fibres d'amiante est garantie si la teneur est supérieure ou égale à 0,1 % en masse.

Résultat(s) :

Fraction analysée	Technique analytique (Méthode de préparation et date d'analyse)	Résultat / Variété d'amiante	Elements analytiques
Réf dossier client : ESIDIDF_ECOLE.DE.GUERRE_BAT.009_DAT - ESID-IDF / l'Ecole Militaire, 1 place Joffre 75007 PARIS 7EME ARRONDISSEMENT Réf échantillon client : P0001 - Revetements de sol - Linoleum + colle + ragreage + chape - E.MILITAIRE BAT 09 / R02 - Bureau 074		Réf échantillon ITGA : IT142405-4514 Description ITGA : Revêtement souple vert / Colle polymère jaune avec poussières / Ragréage gris en vrac	
Revêtement souple vert	META (A) le 13/05/2024 Nombre de préparations : 1 Nombre de supports d'analyse : 2	Amiante non détecté (1) / -	Analyste : AYK
Colle polymère jaune avec poussières non séparable + Ragréage gris en vrac non séparable	META (A) le 13/05/2024 Nombre de préparations : 1 Nombre de supports d'analyse : 2	Amiante non détecté (1) / -	Analyste : AYK (3)

La reproduction de ce rapport n'est autorisée que sous sa forme intégrale ; ce rapport ne doit pas être reproduit partiellement sans l'approbation du laboratoire.
Sauf demande particulière et écrite du client, les échantillons sont conservés pendant 6 mois et les rapports pendant 10 ans.

Fraction analysée	Technique analytique (Méthode de préparation et date d'analyse)	Résultat / Variété d'amiante	Elements analytiques
Réf dossier client : ESIDIDF_ECOLE.DE.GUERRE_BAT.009_ DAT - ESID-IDF / l'Ecole Militaire, 1 place Joffre 75007 PARIS 7EME ARRONDISSEMENT Réf échantillon client : P0002 - Murs et cloisons maconnes - Peinture + Toile de verre + Enduit platre - E.MILITAIRE BAT 09 / R02 - Bureau 074		Réf échantillon ITGA : IT142405-4515 Description ITGA : Carton / Enduit plâtreux blanc en vrac	
Carton non séparable + Enduit plâtreux blanc en vrac	META (A) le 10/05/2024 Nombre de préparations : 1 Nombre de supports d'analyse : 2	Amiante non détecté (1) / -	Analyste : SYK (3)
Réf dossier client : ESIDIDF_ECOLE.DE.GUERRE_BAT.009_ DAT - ESID-IDF / l'Ecole Militaire, 1 place Joffre 75007 PARIS 7EME ARRONDISSEMENT Réf échantillon client : P0003 - Murs et cloisons maconnes - Peinture + Toile de verre + Enduit platre - E.MILITAIRE BAT 09 / R02 - Bureau 074		Réf échantillon ITGA : IT142405-4516 Description ITGA : Enduit plâtreux blanc en vrac	
Enduit plâtreux blanc en vrac	META (A) le 13/05/2024 Nombre de préparations : 1 Nombre de supports d'analyse : 2	Amiante non détecté (1) / -	Analyste : DGM (3)
Réf dossier client : ESIDIDF_ECOLE.DE.GUERRE_BAT.009_ DAT - ESID-IDF / l'Ecole Militaire, 1 place Joffre 75007 PARIS 7EME ARRONDISSEMENT Réf échantillon client : P0004 - Plafonds - Peinture + Toile de verre + Carton - E.MILITAIRE BAT 09 / R02 - Bureau 074		Réf échantillon ITGA : IT142405-4517 Description ITGA : Peinture / Matériau plâtreux blanc en vrac	
Peinture non séparable + Matériau plâtreux blanc en vrac	META (A) le 13/05/2024 Nombre de préparations : 1 Nombre de supports d'analyse : 2	Amiante non détecté (1) / -	Analyste : SYK (3)
Réf dossier client : ESIDIDF_ECOLE.DE.GUERRE_BAT.009_ DAT - ESID-IDF / l'Ecole Militaire, 1 place Joffre 75007 PARIS 7EME ARRONDISSEMENT Réf échantillon client : P0005 - Plafonds - Bandes calicot - E.MILITAIRE BAT 09 / R02 - Bureau 074		Réf échantillon ITGA : IT142405-4518 Description ITGA : Peinture / Matériau plâtreux blanc / Papier / Matériau plâtreux blanc avec couche cartonnée	
Peinture non séparable + Matériau plâtreux blanc non séparable + Papier non séparable + Matériau plâtreux blanc avec couche cartonnée non séparable	META (A) le 13/05/2024 Nombre de préparations : 1 Nombre de supports d'analyse : 2	Amiante non détecté (1) / -	Autres fibres inhalables distinguées par M. (2) Analyste : BEJ (4)
Réf dossier client : ESIDIDF_ECOLE.DE.GUERRE_BAT.009_ DAT - ESID-IDF / l'Ecole Militaire, 1 place Joffre 75007 PARIS 7EME ARRONDISSEMENT Réf échantillon client : P0006 - Menuiseries exterieures - Joint de mastic de vitrage - E.MILITAIRE BAT 09 / R02 - Bureau 073		Réf échantillon ITGA : IT142405-4519 Description ITGA : Peinture / Matériau compact gris avec poussières	
Peinture non séparable + Matériau compact gris avec poussières	META (A) le 13/05/2024 Nombre de préparations : 1 Nombre de supports d'analyse : 2	Amiante non détecté (1) / -	Analyste : DGM (4)

La reproduction de ce rapport n'est autorisée que sous sa forme intégrale ; ce rapport ne doit pas être reproduit partiellement sans l'approbation du laboratoire.
Sauf demande particulière et écrite du client, les échantillons sont conservés pendant 6 mois et les rapports pendant 10 ans.

Fraction analysée	Technique analytique (Méthode de préparation et date d'analyse)	Résultat / Variété d'amiante	Elements analytiques
Réf dossier client : ESIDIDF_ECOLE.DE.GUERRE_BAT.009_ DAT - ESID-IDF / l'Ecole Militaire, 1 place Joffre 75007 PARIS 7EME ARRONDISSEMENT Réf échantillon client : P0007 - Poteaux - Peinture + Toile de verre + platre - E.MILITAIRE BAT 09 / R02 - Bureau 75		Réf échantillon ITGA : IT142405-4520 Description ITGA : Matériau plâtreux blanc en vrac	
Matériau plâtreux blanc en vrac	META (A) le 13/05/2024 Nombre de préparations : 1 Nombre de supports d'analyse : 2	Amiante non détecté (1) / -	Analyste : VJG (3)
Réf dossier client : ESIDIDF_ECOLE.DE.GUERRE_BAT.009_ DAT - ESID-IDF / l'Ecole Militaire, 1 place Joffre 75007 PARIS 7EME ARRONDISSEMENT Réf échantillon client : P0008 - Gaines et coffres horizontaux - Peinture + Enduit platre - E.MILITAIRE BAT 09 / R02 - Bureau 75		Réf échantillon ITGA : IT142405-4521 Description ITGA : Enduit plâtreux beige en vrac	
Enduit plâtreux beige en vrac	META (A) le 13/05/2024 Nombre de préparations : 2 Nombre de supports d'analyse : 4	Amiante non détecté (1) / -	Analyste : SYK (3)
Réf dossier client : ESIDIDF_ECOLE.DE.GUERRE_BAT.009_ DAT - ESID-IDF / l'Ecole Militaire, 1 place Joffre 75007 PARIS 7EME ARRONDISSEMENT Réf échantillon client : P0009 - Escalier - Colle de carrelage - E.MILITAIRE BAT 09 / R02 - Escalier B		Réf échantillon ITGA : IT142405-4522 Description ITGA : Carrelage en vrac / Colle grise en vrac	
Carrelage en vrac	---	Non analysé	
Colle grise en vrac	META (A) le 13/05/2024 Nombre de préparations : 1 Nombre de supports d'analyse : 2	Amiante non détecté (1) / -	Autres fibres inhalables distinguées par M. (2) Analyste : BEJ (3)
Réf dossier client : ESIDIDF_ECOLE.DE.GUERRE_BAT.009_ DAT - ESID-IDF / l'Ecole Militaire, 1 place Joffre 75007 PARIS 7EME ARRONDISSEMENT Réf échantillon client : P0010 - Escalier - Colle de carrelage (Plinthe) - E.MILITAIRE BAT 09 / R02 - Escalier B		Réf échantillon ITGA : IT142405-4523 Description ITGA : Carrelage / Colle grise en vrac	
Carrelage	---	Non analysé	
Colle grise en vrac	META (A) le 13/05/2024 Nombre de préparations : 1 Nombre de supports d'analyse : 2	Amiante non détecté (1) / -	Analyste : AYK (3)
Réf dossier client : ESIDIDF_ECOLE.DE.GUERRE_BAT.009_ DAT - ESID-IDF / l'Ecole Militaire, 1 place Joffre 75007 PARIS 7EME ARRONDISSEMENT Réf échantillon client : P0011 - Murs et cloisons maconnes - Peinture + Toile de verre + Enduit ciment - E.MILITAIRE BAT 09 / R02 - Escalier B		Réf échantillon ITGA : IT142405-4524 Description ITGA : Peinture / Enduit plâtreux blanc en vrac / Matériau gris en vrac	
Peinture non séparable + Enduit plâtreux blanc en vrac + Matériau gris en vrac non séparable	META (A) le 13/05/2024 Nombre de préparations : 1 Nombre de supports d'analyse : 2	Amiante non détecté (1) / -	Analyste : AYK (3)

La reproduction de ce rapport n'est autorisée que sous sa forme intégrale ; ce rapport ne doit pas être reproduit partiellement sans l'approbation du laboratoire.
Sauf demande particulière et écrite du client, les échantillons sont conservés pendant 6 mois et les rapports pendant 10 ans.

Fraction analysée	Technique analytique (Méthode de préparation et date d'analyse)	Résultat / Variété d'amiante	Elements analytiques
Réf dossier client : ESIDIDF_ECOLE.DE.GUERRE_BAT.009_ DAT - ESID-IDF / l'Ecole Militaire, 1 place Joffre 75007 PARIS 7EME ARRONDISSEMENT Réf échantillon client : P0012 - Escalier Limon - Beton + peinture - E.MILITAIRE BAT 09 / R02 - Escalier B		Réf échantillon ITGA : IT142405-4525 Description ITGA : Peinture / Enduit plâtreux blanc en faible quantité en vrac / Matériau gris en vrac	
Peinture non séparable + Enduit plâtreux blanc en faible quantité en vrac non séparable + Matériau gris en vrac	META (A) le 13/05/2024 Nombre de préparations : 1 Nombre de supports d'analyse : 2	Amiante non détecté (1) / -	Analyste : DGM (3)
Réf dossier client : ESIDIDF_ECOLE.DE.GUERRE_BAT.009_ DAT - ESID-IDF / l'Ecole Militaire, 1 place Joffre 75007 PARIS 7EME ARRONDISSEMENT Réf échantillon client : P0013 - Revetements de sols - Dalle moquette + colle + ragreage + chape - E.MILITAIRE BAT 09 / R02 - Placard 14		Réf échantillon ITGA : IT142405-4526 Description ITGA : Moquette beige / Colle polymère jaune / Matériau compact gris hétérogène / Matériau blanc en faible quantité	
Moquette beige	META (B) le 13/05/2024 Nombre de préparations : 1 Nombre de supports d'analyse : 2	Amiante non détecté (1) / -	Analyste : DGM
Colle polymère jaune non séparable + Matériau compact gris hétérogène + Matériau blanc en faible quantité non séparable	META (A) le 13/05/2024 Nombre de préparations : 1 Nombre de supports d'analyse : 2	Amiante non détecté (1) / -	Analyste : AYK (4)
Réf dossier client : ESIDIDF_ECOLE.DE.GUERRE_BAT.009_ DAT - ESID-IDF / l'Ecole Militaire, 1 place Joffre 75007 PARIS 7EME ARRONDISSEMENT Réf échantillon client : P0014 - Murs et cloisons maconnes - Peinture + Enduit platre - E.MILITAIRE BAT 09 / R02 - Placard 14		Réf échantillon ITGA : IT142405-4527 Description ITGA : Peinture / Enduit plâtreux blanc	
Peinture non séparable + Enduit plâtreux blanc	META (A) le 13/05/2024 Nombre de préparations : 1 Nombre de supports d'analyse : 2	Amiante non détecté (1) / -	Autres fibres inhalables distinguées par M. (2) Analyste : VJG (4)
Réf dossier client : ESIDIDF_ECOLE.DE.GUERRE_BAT.009_ DAT - ESID-IDF / l'Ecole Militaire, 1 place Joffre 75007 PARIS 7EME ARRONDISSEMENT Réf échantillon client : P0015 - Murs et cloisons maconnes - Peinture + Enduit platre - E.MILITAIRE BAT 09 / R02 - Placard 14		Réf échantillon ITGA : IT142405-4528 Description ITGA : Peinture / Enduit plâtreux blanc en vrac	
Peinture non séparable + Enduit plâtreux blanc en vrac	META (A) le 13/05/2024 Nombre de préparations : 1 Nombre de supports d'analyse : 2	Amiante non détecté (1) / -	Analyste : VJG (3)

La reproduction de ce rapport n'est autorisée que sous sa forme intégrale ; ce rapport ne doit pas être reproduit partiellement sans l'approbation du laboratoire.
Sauf demande particulière et écrite du client, les échantillons sont conservés pendant 6 mois et les rapports pendant 10 ans.

Fraction analysée	Technique analytique (Méthode de préparation et date d'analyse)	Résultat / Variété d'amiante	Elements analytiques
Réf dossier client : ESIDIDF_ECOLE.DE.GUERRE_BAT.009_ DAT - ESID-IDF / l'Ecole Militaire, 1 place Joffre 75007 PARIS 7EME ARRONDISSEMENT		Réf échantillon ITGA : IT142405-4529	
Réf échantillon client : P0016 - Revetements de sols - Dalle moquette + colle + ragreage + chape - E.MILITAIRE BAT 09 / R02 - Placard 10		Description ITGA : Moquette beige avec poussières / Colle polymère jaune / Ragréage gris / Matériau blanc en faible quantité en vrac / Polystyrène	
Moquette beige avec poussières	META (B) le 13/05/2024 Nombre de préparations : 1 Nombre de supports d'analyse : 2	Amiante non détecté (1) / -	Analyste : NJB
Colle polymère jaune non séparable + Ragréage gris + Matériau blanc en faible quantité en vrac non séparable	META (A) le 13/05/2024 Nombre de préparations : 1 Nombre de supports d'analyse : 2	Amiante non détecté (1) / -	Autres fibres inhalables distinguées par M/D. (2) Analyste : BEJ (3)
Polystyrène	---	Non analysé	
Réf dossier client : ESIDIDF_ECOLE.DE.GUERRE_BAT.009_ DAT - ESID-IDF / l'Ecole Militaire, 1 place Joffre 75007 PARIS 7EME ARRONDISSEMENT		Réf échantillon ITGA : IT142405-4530	
Réf échantillon client : P0017 - Murs et cloisons maconnes- Enduit de rebouchage - E.MILITAIRE BAT 09 / R02 - Placard 10		Description ITGA : Peinture / Enduit plâtreux blanc avec poussières	
Peinture non séparable + Enduit plâtreux blanc avec poussières	META (A) le 13/05/2024 Nombre de préparations : 1 Nombre de supports d'analyse : 2	Amiante non détecté (1) / -	Autres fibres inhalables distinguées par M. (2) Analyste : BEJ (4)
Réf dossier client : ESIDIDF_ECOLE.DE.GUERRE_BAT.009_ DAT - ESID-IDF / l'Ecole Militaire, 1 place Joffre 75007 PARIS 7EME ARRONDISSEMENT		Réf échantillon ITGA : IT142405-4531	
Réf échantillon client : P0018 - Murs et cloisons maconnes - Peinture + Enduit platre - E.MILITAIRE BAT 09 / R02 - Placard 10		Description ITGA : Peinture en faible quantité / Enduit plâtreux blanc en vrac	
Peinture en faible quantité non séparable + Enduit plâtreux blanc en vrac	META (A) le 13/05/2024 Nombre de préparations : 1 Nombre de supports d'analyse : 2	Amiante non détecté (1) / -	Analyste : VJG (3)
Réf dossier client : ESIDIDF_ECOLE.DE.GUERRE_BAT.009_ DAT - ESID-IDF / l'Ecole Militaire, 1 place Joffre 75007 PARIS 7EME ARRONDISSEMENT		Réf échantillon ITGA : IT142405-4532	
Réf échantillon client : P0019 - Plafonds - Peinture + Enduit platre - E.MILITAIRE BAT 09 / R02 - Placard 14		Description ITGA : Peinture en faible quantité / Carton en faible quantité / Enduit plâtreux blanc en vrac	
Peinture en faible quantité non séparable + Carton en faible quantité non séparable + Enduit plâtreux blanc en vrac	META (A) le 13/05/2024 Nombre de préparations : 1 Nombre de supports d'analyse : 2	Amiante non détecté (1) / -	Autres fibres inhalables distinguées par M/D. (2) Analyste : BEJ (3)

La reproduction de ce rapport n'est autorisée que sous sa forme intégrale ; ce rapport ne doit pas être reproduit partiellement sans l'approbation du laboratoire.
Sauf demande particulière et écrite du client, les échantillons sont conservés pendant 6 mois et les rapports pendant 10 ans.

Fraction analysée	Technique analytique (Méthode de préparation et date d'analyse)	Résultat / Variété d'amiante	Elements analytiques
Réf dossier client : ESIDIDF_ECOLE.DE.GUERRE_BAT.009_ DAT - ESID-IDF / l'Ecole Militaire, 1 place Joffre 75007 PARIS 7EME ARRONDISSEMENT Réf échantillon client : P0020 - Plafonds - Peinture + Enduit platre - E.MILITAIRE BAT 09 / R02 - Placard 10		Réf échantillon ITGA : IT142405-4533 Description ITGA : Carton en faible quantité / Enduit plâtreux blanc en vrac	
Carton en faible quantité non séparable + Enduit plâtreux blanc en vrac	META (A) le 13/05/2024 Nombre de préparations : 1 Nombre de supports d'analyse : 2	Amiante non détecté (1) / -	Analyste : DGM (3)
Réf dossier client : ESIDIDF_ECOLE.DE.GUERRE_BAT.009_ DAT - ESID-IDF / l'Ecole Militaire, 1 place Joffre 75007 PARIS 7EME ARRONDISSEMENT Réf échantillon client : P0021 - Revetements de sols - Sol coule a base ciment (terrazolith) - E.MILITAIRE BAT 09 / R02 - Placard elec		Réf échantillon ITGA : IT142405-4534 Description ITGA : Matériau compact gris / Matériau blanc en faible quantité	
Matériau compact gris + Matériau blanc en faible quantité non séparable	META (A) le 13/05/2024 Nombre de préparations : 1 Nombre de supports d'analyse : 2	Amiante non détecté (1) / -	Analyste : DGM (4)
Réf dossier client : ESIDIDF_ECOLE.DE.GUERRE_BAT.009_ DAT - ESID-IDF / l'Ecole Militaire, 1 place Joffre 75007 PARIS 7EME ARRONDISSEMENT Réf échantillon client : P0022 - Murs et cloisons maconnes - Peinture + Enduit platre - E.MILITAIRE BAT 09 / R02 - Placard elec		Réf échantillon ITGA : IT142405-4535 Description ITGA : Peinture en faible quantité / Enduit plâtreux blanc en vrac	
Peinture en faible quantité non séparable + Enduit plâtreux blanc en vrac	META (A) le 10/05/2024 Nombre de préparations : 1 Nombre de supports d'analyse : 2	Amiante non détecté (1) / -	Analyste : VVO (3)
Réf dossier client : ESIDIDF_ECOLE.DE.GUERRE_BAT.009_ DAT - ESID-IDF / l'Ecole Militaire, 1 place Joffre 75007 PARIS 7EME ARRONDISSEMENT Réf échantillon client : P0023 - Murs et cloisons maconnes - Peinture + Enduit platre - E.MILITAIRE BAT 09 / R02 - Placard elec		Réf échantillon ITGA : IT142405-4536 Description ITGA : Peinture en faible quantité / Enduit plâtreux blanc en vrac	
Peinture en faible quantité non séparable + Enduit plâtreux blanc en vrac	META (A) le 10/05/2024 Nombre de préparations : 1 Nombre de supports d'analyse : 2	Amiante non détecté (1) / -	Analyste : VVO (3)
Réf dossier client : ESIDIDF_ECOLE.DE.GUERRE_BAT.009_ DAT - ESID-IDF / l'Ecole Militaire, 1 place Joffre 75007 PARIS 7EME ARRONDISSEMENT Réf échantillon client : P0024 - Plafonds - Peinture + Enduit platre - E.MILITAIRE BAT 09 / R02 - Placard elec		Réf échantillon ITGA : IT142405-4537 Description ITGA : Carton / Enduit plâtreux blanc en vrac	
Carton non séparable + Enduit plâtreux blanc en vrac	META (A) le 13/05/2024 Nombre de préparations : 1 Nombre de supports d'analyse : 2	Amiante non détecté (1) / -	Analyste : AYK (3)

La reproduction de ce rapport n'est autorisée que sous sa forme intégrale ; ce rapport ne doit pas être reproduit partiellement sans l'approbation du laboratoire.
Sauf demande particulière et écrite du client, les échantillons sont conservés pendant 6 mois et les rapports pendant 10 ans.

Fraction analysée	Technique analytique (Méthode de préparation et date d'analyse)	Résultat / Variété d'amiante	Elements analytiques
Réf dossier client : ESIDIDF_ECOLE.DE.GUERRE_BAT.009_DAT - ESID-IDF / l'Ecole Militaire, 1 place Joffre 75007 PARIS 7EME ARRONDISSEMENT		Réf échantillon ITGA : IT142405-4538	
Réf échantillon client : P0025 - Plafonds - Enduit rebouchage platre - E.MILITAIRE BAT 09 / R02 - Placard elec		Description ITGA : Peinture en faible quantité / Enduit plâtreux blanc	
Peinture en faible quantité non séparable + Enduit plâtreux blanc	META (A) le 10/05/2024 Nombre de préparations : 1 Nombre de supports d'analyse : 2	Amiante non détecté (1) / -	Analyste : SYK (4)
Réf dossier client : ESIDIDF_ECOLE.DE.GUERRE_BAT.009_DAT - ESID-IDF / l'Ecole Militaire, 1 place Joffre 75007 PARIS 7EME ARRONDISSEMENT		Réf échantillon ITGA : IT142405-4539	
Réf échantillon client : P0026 - Revetements de sols - Dalle moquette + colle + ragreage + chape - E.MILITAIRE BAT 09 / R02 - Placard 24		Description ITGA : Moquette beige avec poussières / Colle polymère jaune en faible quantité	
Moquette beige avec poussières + Colle polymère jaune en faible quantité non séparable	META (B) le 13/05/2024 Nombre de préparations : 2 Nombre de supports d'analyse : 4	Amiante non détecté (1) / -	Analyste : NJB (4)
Réf dossier client : ESIDIDF_ECOLE.DE.GUERRE_BAT.009_DAT - ESID-IDF / l'Ecole Militaire, 1 place Joffre 75007 PARIS 7EME ARRONDISSEMENT		Réf échantillon ITGA : IT142405-4540	
Réf échantillon client : P0027 - Revetements de sols - Colle de carrelage - E.MILITAIRE BAT 09 / R02 - WC 1		Description ITGA : Carrelage en vrac / Colle beige en vrac / Matériau gris en faible quantité en vrac	
Carrelage en vrac	---	Non analysé	
Colle beige en vrac + Matériau gris en faible quantité en vrac non séparable	META (A) le 10/05/2024 Nombre de préparations : 1 Nombre de supports d'analyse : 2	Amiante non détecté (1) / -	Analyste : VVO (3)
Réf dossier client : ESIDIDF_ECOLE.DE.GUERRE_BAT.009_DAT - ESID-IDF / l'Ecole Militaire, 1 place Joffre 75007 PARIS 7EME ARRONDISSEMENT		Réf échantillon ITGA : IT142405-4541	
Réf échantillon client : P0028 - Revetements de murs - Colle de carrelage (plinthe) - E.MILITAIRE BAT 09 / R02 - WC 1		Description ITGA : Peinture / Carrelage / Colle beige	
Peinture non séparable + Colle beige	META (A) le 13/05/2024 Nombre de préparations : 1 Nombre de supports d'analyse : 2	Amiante non détecté (1) / -	Analyste : AYK (4)
Carrelage	---	Non analysé	

La reproduction de ce rapport n'est autorisée que sous sa forme intégrale ; ce rapport ne doit pas être reproduit partiellement sans l'approbation du laboratoire.
Sauf demande particulière et écrite du client, les échantillons sont conservés pendant 6 mois et les rapports pendant 10 ans.

Fraction analysée	Technique analytique (Méthode de préparation et date d'analyse)	Résultat / Variété d'amiante	Elements analytiques
Réf dossier client : ESIDIDF_ECOLE.DE.GUERRE_BAT.009_DAT - ESID-IDF / l'Ecole Militaire, 1 place Joffre 75007 PARIS 7EME ARRONDISSEMENT Réf échantillon client : P0029 - Revetements de murs - Colle de faience - E.MILITAIRE BAT 09 / R02 - WC 1		Réf échantillon ITGA : IT142405-4542 Description ITGA : Carrelage / Colle beige / Matériau plâtreux blanc en faible quantité	
Carrelage	---	Non analysé	
Colle beige + Matériau plâtreux blanc en faible quantité non séparable	META (A) le 13/05/2024 Nombre de préparations : 1 Nombre de supports d'analyse : 2	Amiante non détecté (1) / -	Analyste : AYK (4)
Réf dossier client : ESIDIDF_ECOLE.DE.GUERRE_BAT.009_DAT - ESID-IDF / l'Ecole Militaire, 1 place Joffre 75007 PARIS 7EME ARRONDISSEMENT Réf échantillon client : P0030 - Murs et cloisons maconnes - Peinture + Toile de verre + Enduit platre - E.MILITAIRE BAT 09 / R02 - WC 1		Réf échantillon ITGA : IT142405-4543 Description ITGA : Peinture / Toile fibreuse blanche / Enduit plâtreux blanc en vrac	
Peinture non séparable + Toile fibreuse blanche non séparable + Enduit plâtreux blanc en vrac	META (A) le 10/05/2024 Nombre de préparations : 1 Nombre de supports d'analyse : 2	Amiante non détecté (1) / -	Analyste : VVO (3)
Réf dossier client : ESIDIDF_ECOLE.DE.GUERRE_BAT.009_DAT - ESID-IDF / l'Ecole Militaire, 1 place Joffre 75007 PARIS 7EME ARRONDISSEMENT Réf échantillon client : P0031 - Plafonds - Peinture + Carton + Platre - E.MILITAIRE BAT 09 / R02 - WC 1		Réf échantillon ITGA : IT142405-4544 Description ITGA : Peinture en faible quantité / Carton en faible quantité / Matériau plâtreux blanc en vrac	
Peinture en faible quantité non séparable + Carton en faible quantité non séparable + Matériau plâtreux blanc en vrac	META (A) le 13/05/2024 Nombre de préparations : 2 Nombre de supports d'analyse : 4	Amiante non détecté (1) / -	Autres fibres inhalables distinguées par M/D. (2) Analyste : BEJ (3)
Réf dossier client : ESIDIDF_ECOLE.DE.GUERRE_BAT.009_DAT - ESID-IDF / l'Ecole Militaire, 1 place Joffre 75007 PARIS 7EME ARRONDISSEMENT Réf échantillon client : P0032 - Menuiseries exterieures - Joint de mastic de vitrage - E.MILITAIRE BAT 09 / R02 - WC 1		Réf échantillon ITGA : IT142405-4545 Description ITGA : Peinture / Matériau compact beige avec poussières	
Peinture non séparable + Matériau compact beige avec poussières	META (A) le 13/05/2024 Nombre de préparations : 1 Nombre de supports d'analyse : 2	Amiante non détecté (1) / -	Autres fibres inhalables distinguées par M. (2) Analyste : BEJ (4)

La reproduction de ce rapport n'est autorisée que sous sa forme intégrale ; ce rapport ne doit pas être reproduit partiellement sans l'approbation du laboratoire.
Sauf demande particulière et écrite du client, les échantillons sont conservés pendant 6 mois et les rapports pendant 10 ans.

Fraction analysée	Technique analytique (Méthode de préparation et date d'analyse)	Résultat / Variété d'amiante	Elements analytiques
Réf dossier client : ESIDIDF_ECOLE.DE.GUERRE_BAT.009_ DAT - ESID-IDF / l'Ecole Militaire, 1 place Joffre 75007 PARIS 7EME ARRONDISSEMENT		Réf échantillon ITGA : IT142405-4546	
Réf échantillon client : P0033 - Revetements de sol - Linoleum + colle + ragreage + chape - E.MILITAIRE BAT 09 / R02 - Bureau 069		Description ITGA : Revêtement souple vert / Colle polymère jaune / Ragréage gris	
Revêtement souple vert	META (A) le 13/05/2024 Nombre de préparations : 1 Nombre de supports d'analyse : 2	Amiante non détecté (1) / -	Analyste : DGM
Colle polymère jaune non séparable + Ragréage gris non séparable	META (A) le 13/05/2024 Nombre de préparations : 1 Nombre de supports d'analyse : 2	Amiante non détecté (1) / -	Analyste : DGM (4)
Réf dossier client : ESIDIDF_ECOLE.DE.GUERRE_BAT.009_ DAT - ESID-IDF / l'Ecole Militaire, 1 place Joffre 75007 PARIS 7EME ARRONDISSEMENT		Réf échantillon ITGA : IT142405-4547	
Réf échantillon client : P0034 - Murs et cloisons maconnes - Peinture + Toile de verre + Enduit platre - E.MILITAIRE BAT 09 / R02 - Bureau 069		Description ITGA : Peinture en faible quantité / Enduit plâtreux blanc en vrac	
Peinture en faible quantité non séparable + Enduit plâtreux blanc en vrac	META (A) le 10/05/2024 Nombre de préparations : 1 Nombre de supports d'analyse : 2	Amiante non détecté (1) / -	Autres fibres inhalables distinguées par M/D. (2) Analyste : AHZ (3)
Réf dossier client : ESIDIDF_ECOLE.DE.GUERRE_BAT.009_ DAT - ESID-IDF / l'Ecole Militaire, 1 place Joffre 75007 PARIS 7EME ARRONDISSEMENT		Réf échantillon ITGA : IT142405-4548	
Réf échantillon client : P0035 - Murs et cloisons maconnes - Peinture + Toile de verre + Enduit platre - E.MILITAIRE BAT 09 / R02 - Bureau 069		Description ITGA : Peinture / Toile fibreuse blanche / Enduit gris en vrac	
Peinture non séparable + Toile fibreuse blanche non séparable + Enduit gris en vrac	META (A) le 13/05/2024 Nombre de préparations : 1 Nombre de supports d'analyse : 2	Amiante non détecté (1) / -	Analyste : AYK (3)
Réf dossier client : ESIDIDF_ECOLE.DE.GUERRE_BAT.009_ DAT - ESID-IDF / l'Ecole Militaire, 1 place Joffre 75007 PARIS 7EME ARRONDISSEMENT		Réf échantillon ITGA : IT142405-4549	
Réf échantillon client : P0036 - Plafonds - Peinture + Enduit platre - E.MILITAIRE BAT 09 / R02 - Bureau 069		Description ITGA : Peinture en faible quantité / Carton / Enduit plâtreux blanc en vrac	
Peinture en faible quantité non séparable + Carton non séparable + Enduit plâtreux blanc en vrac	META (A) le 13/05/2024 Nombre de préparations : 1 Nombre de supports d'analyse : 2	Amiante non détecté (1) / -	Analyste : AYK (3)

La reproduction de ce rapport n'est autorisée que sous sa forme intégrale ; ce rapport ne doit pas être reproduit partiellement sans l'approbation du laboratoire.
Sauf demande particulière et écrite du client, les échantillons sont conservés pendant 6 mois et les rapports pendant 10 ans.

Fraction analysée	Technique analytique (Méthode de préparation et date d'analyse)	Résultat / Variété d'amiante	Elements analytiques
Réf dossier client : ESIDIDF_ECOLE.DE.GUERRE_BAT.009_DAT - ESID-IDF / l'Ecole Militaire, 1 place Joffre 75007 PARIS 7EME ARRONDISSEMENT Réf échantillon client : P0037 - Menuiseries exterieures - Joint de mastic de vitrage - E.MILITAIRE BAT 09 / R02 - Bureau 069		Réf échantillon ITGA : IT142405-4550 Description ITGA : Peintures multiples / Matériau compact beige avec poussières	
Peintures multiples non séparable + Matériau compact beige avec poussières	META (A) le 10/05/2024 Nombre de préparations : 1 Nombre de supports d'analyse : 2	Amiante non détecté (1) / -	Analyste : VVO (4)
Réf dossier client : ESIDIDF_ECOLE.DE.GUERRE_BAT.009_DAT - ESID-IDF / l'Ecole Militaire, 1 place Joffre 75007 PARIS 7EME ARRONDISSEMENT Réf échantillon client : P0038 - Revetements de sols - Dalle moquette + colle + ragreage + chape - E.MILITAIRE BAT 09 / R02 - Bureau 066		Réf échantillon ITGA : IT142405-4551 Description ITGA : Revêtement souple gris / Colle polymère jaune / Ragréage gris / Matériau gris en faible quantité hétérogène	
Revêtement souple gris	META (A) le 13/05/2024 Nombre de préparations : 1 Nombre de supports d'analyse : 2	Amiante non détecté (1) / -	Analyste : DGM
Colle polymère jaune non séparable + Ragréage gris + Matériau gris en faible quantité hétérogène non séparable	META (A) le 13/05/2024 Nombre de préparations : 1 Nombre de supports d'analyse : 2	Amiante non détecté (1) / -	Analyste : DGM (4)
Réf dossier client : ESIDIDF_ECOLE.DE.GUERRE_BAT.009_DAT - ESID-IDF / l'Ecole Militaire, 1 place Joffre 75007 PARIS 7EME ARRONDISSEMENT Réf échantillon client : P0039 - Murs et cloisons maconnes - Peinture + Toile de verre + Enduit ciment - E.MILITAIRE BAT 09 / R02 - Bureau 066		Réf échantillon ITGA : IT142405-4552 Description ITGA : Peinture / Toile fibreuse blanche / Enduit gris en vrac	
Peinture non séparable + Toile fibreuse blanche non séparable + Enduit gris en vrac	META (A) le 13/05/2024 Nombre de préparations : 1 Nombre de supports d'analyse : 2	Amiante non détecté (1) / -	Autres fibres inhalables distinguées par M. (2) Analyste : BEJ (3)
Réf dossier client : ESIDIDF_ECOLE.DE.GUERRE_BAT.009_DAT - ESID-IDF / l'Ecole Militaire, 1 place Joffre 75007 PARIS 7EME ARRONDISSEMENT Réf échantillon client : P0040 - Plafonds - Peinture + Carton + Platre - E.MILITAIRE BAT 09 / R02 - Circulation 027		Réf échantillon ITGA : IT142405-4553 Description ITGA : Carton / Matériau plâtreux blanc en vrac	
Carton non séparable + Matériau plâtreux blanc en vrac	META (A) le 13/05/2024 Nombre de préparations : 1 Nombre de supports d'analyse : 2	Amiante non détecté (1) / -	Analyste : DGM (3)

La reproduction de ce rapport n'est autorisée que sous sa forme intégrale ; ce rapport ne doit pas être reproduit partiellement sans l'approbation du laboratoire.
Sauf demande particulière et écrite du client, les échantillons sont conservés pendant 6 mois et les rapports pendant 10 ans.

Fraction analysée	Technique analytique (Méthode de préparation et date d'analyse)	Résultat / Variété d'amiante	Elements analytiques
Réf dossier client : ESIDIDF_ECOLE.DE.GUERRE_BAT.009_ DAT - ESID-IDF / l'Ecole Militaire, 1 place Joffre 75007 PARIS 7EME ARRONDISSEMENT Réf échantillon client : P0041 - Escalier - Nez de marche - E.MILITAIRE BAT 09 / R02 - Escalier 002		Réf échantillon ITGA : IT142405-4554 Description ITGA : Revêtement souple noir / Colle polymère incolore avec poussières / Matériau gris en faible quantité	
Revêtement souple noir + Colle polymère incolore avec poussières non séparable + Matériau gris en faible quantité non séparable	META (A) le 13/05/2024 Nombre de préparations : 1 Nombre de supports d'analyse : 2	Amiante non détecté (1) / -	Analyste : AYK (4)
Réf dossier client : ESIDIDF_ECOLE.DE.GUERRE_BAT.009_ DAT - ESID-IDF / l'Ecole Militaire, 1 place Joffre 75007 PARIS 7EME ARRONDISSEMENT Réf échantillon client : P0042 - Murs et cloisons maconnes - Peinture + Toile de verre + Enduit platre - E.MILITAIRE BAT 09 / R02 - Escalier 002		Réf échantillon ITGA : IT142405-4555 Description ITGA : Carton / Enduit plâtreux blanc en vrac	
Carton non séparable + Enduit plâtreux blanc en vrac	META (A) le 13/05/2024 Nombre de préparations : 1 Nombre de supports d'analyse : 2	Amiante non détecté (1) / -	Analyste : DGM (3)
Réf dossier client : ESIDIDF_ECOLE.DE.GUERRE_BAT.009_ DAT - ESID-IDF / l'Ecole Militaire, 1 place Joffre 75007 PARIS 7EME ARRONDISSEMENT Réf échantillon client : P0043 - Revetements de sols - Peinture de sol + Ragreage + chape - E.MILITAIRE BAT 09 / R02 - Escalier 002		Réf échantillon ITGA : IT142405-4556 Description ITGA : Peinture / Ragréage gris	
Peinture non séparable + Ragréage gris	META (A) le 10/05/2024 Nombre de préparations : 1 Nombre de supports d'analyse : 2	Amiante non détecté (1) / -	Analyste : VVO (4)
Réf dossier client : ESIDIDF_ECOLE.DE.GUERRE_BAT.009_ DAT - ESID-IDF / l'Ecole Militaire, 1 place Joffre 75007 PARIS 7EME ARRONDISSEMENT Réf échantillon client : P0044 - Menuiseries exterieures - Joint de mastic de vitrage - E.MILITAIRE BAT 09 / R02 - Escalier 002		Réf échantillon ITGA : IT142405-4557 Description ITGA : Peinture / Matériau compact beige avec poussières	
Peinture non séparable + Matériau compact beige avec poussières	META (A) le 13/05/2024 Nombre de préparations : 1 Nombre de supports d'analyse : 2	Amiante non détecté (1) / -	Analyste : SYK (4)
Réf dossier client : ESIDIDF_ECOLE.DE.GUERRE_BAT.009_ DAT - ESID-IDF / l'Ecole Militaire, 1 place Joffre 75007 PARIS 7EME ARRONDISSEMENT Réf échantillon client : P0045 - Murs et cloisons maconnes - Peinture + Toile de verre + Enduit platre - E.MILITAIRE BAT 09 / R02 - Escalier 002		Réf échantillon ITGA : IT142405-4558 Description ITGA : Peintures multiples / Toile fibreuse blanche / Enduit plâtreux blanc en vrac	
Peintures multiples non séparable + Toile fibreuse blanche non séparable + Enduit plâtreux blanc en vrac	META (A) le 13/05/2024 Nombre de préparations : 1 Nombre de supports d'analyse : 2	Amiante non détecté (1) / -	Analyste : AYK (3)

La reproduction de ce rapport n'est autorisée que sous sa forme intégrale ; ce rapport ne doit pas être reproduit partiellement sans l'approbation du laboratoire.
Sauf demande particulière et écrite du client, les échantillons sont conservés pendant 6 mois et les rapports pendant 10 ans.

Fraction analysée	Technique analytique (Méthode de préparation et date d'analyse)	Résultat / Variété d'amiante	Elements analytiques
Réf dossier client : ESIDIDF_ECOLE.DE.GUERRE_BAT.009_ DAT - ESID-IDF / l'Ecole Militaire, 1 place Joffre 75007 PARIS 7EME ARRONDISSEMENT Réf échantillon client : P0046 - Poutres et charpentes - Peinture +Platre - E.MILITAIRE BAT 09 / R02 - Escalier 002		Réf échantillon ITGA : IT142405-4559 Description ITGA : Peintures multiples / Matériau plâtreux blanc en vrac	
Peintures multiples non séparable + Matériau plâtreux blanc en vrac	META (A) le 13/05/2024 Nombre de préparations : 1 Nombre de supports d'analyse : 2	Amiante non détecté (1) / -	Analyste : SYK (3)
Réf dossier client : ESIDIDF_ECOLE.DE.GUERRE_BAT.009_ DAT - ESID-IDF / l'Ecole Militaire, 1 place Joffre 75007 PARIS 7EME ARRONDISSEMENT Réf échantillon client : P0047 - Revetements de sol - Linoleum + colle + chape - E.MILITAIRE BAT 09 / R02 - Bureau 031		Réf échantillon ITGA : IT142405-4560 Description ITGA : Revêtement souple gris / Colle polymère jaune avec poussières / Ragréage gris / Peinture / Bois massif en faible quantité	
Revêtement souple gris	META (A) le 13/05/2024 Nombre de préparations : 1 Nombre de supports d'analyse : 2	Amiante non détecté (1) / -	Analyste : RLP
Colle polymère jaune avec poussières non séparable + Ragréage gris + Peinture non séparable	META (A) le 13/05/2024 Nombre de préparations : 1 Nombre de supports d'analyse : 2	Amiante non détecté (1) / -	Autres fibres inhalables distinguées par M. (2) Analyste : RLP (4)
Bois massif en faible quantité	---	Non analysé	
Réf dossier client : ESIDIDF_ECOLE.DE.GUERRE_BAT.009_ DAT - ESID-IDF / l'Ecole Militaire, 1 place Joffre 75007 PARIS 7EME ARRONDISSEMENT Réf échantillon client : P0048 - Menuiseries exterieures - Joint de mastic de vitrage - E.MILITAIRE BAT 09 / R02 - Bureau 031		Réf échantillon ITGA : IT142405-4561 Description ITGA : Peinture / Matériau beige en vrac	
Peinture non séparable + Matériau beige en vrac	META (A) le 13/05/2024 Nombre de préparations : 1 Nombre de supports d'analyse : 2	Amiante non détecté (1) / -	Autres fibres inhalables distinguées par M/D/A. (2) Analyste : BEJ (3)
Réf dossier client : ESIDIDF_ECOLE.DE.GUERRE_BAT.009_ DAT - ESID-IDF / l'Ecole Militaire, 1 place Joffre 75007 PARIS 7EME ARRONDISSEMENT Réf échantillon client : P0049 - Revetements de sol - Linoleum + colle + carrelage + colle + chape - E.MILITAIRE BAT 09 / R02 - Bureau 032		Réf échantillon ITGA : IT142405-4562 Description ITGA : Revêtement souple beige / Colle polymère jaune / Ragréage rose / Peinture / Carrelage	
Revêtement souple beige	META (A) le 13/05/2024 Nombre de préparations : 1 Nombre de supports d'analyse : 2	Amiante non détecté (1) / -	Analyste : VJG
Colle polymère jaune non séparable + Ragréage rose + Peinture non séparable	META (A) le 13/05/2024 Nombre de préparations : 1 Nombre de supports d'analyse : 2	Amiante non détecté (1) / -	Analyste : VJG (4)
Carrelage	---	Non analysé	

La reproduction de ce rapport n'est autorisée que sous sa forme intégrale ; ce rapport ne doit pas être reproduit partiellement sans l'approbation du laboratoire.
Sauf demande particulière et écrite du client, les échantillons sont conservés pendant 6 mois et les rapports pendant 10 ans.

Fraction analysée	Technique analytique (Méthode de préparation et date d'analyse)	Résultat / Variété d'amiante	Elements analytiques
Réf dossier client : ESIDIDF_ECOLE.DE.GUERRE_BAT.009_ DAT - ESID-IDF / l'Ecole Militaire, 1 place Joffre 75007 PARIS 7EME ARRONDISSEMENT		Réf échantillon ITGA : IT142405-4563	
Réf échantillon client : P0050 - Murs et cloisons maconnes - Peinture + Toile de verre + Enduit platre - E.MILITAIRE BAT 09 / R02 - Bureau 032		Description ITGA : Peinture / Toile fibreuse blanche / Enduit plâtreux blanc en vrac	
Peinture non séparable + Toile fibreuse blanche non séparable + Enduit plâtreux blanc en vrac	META (A) le 13/05/2024 Nombre de préparations : 1 Nombre de supports d'analyse : 2	Amiante non détecté (1) / -	Analyste : AYK (3)

(1) Aucune fibre d'amiante n'a été détectée, l'échantillon objet de l'essai peut éventuellement renfermer une teneur en fibre d'amiante inférieure à la limite de détection.
(2) D'autres fibres minérales susceptibles d'être inhalées (dont la largeur est inférieure à 3 µm) ont été détectées. Ces fibres ont pu être différenciées de fibres d'amiante via les critères d'identification reportés dans les données analytiques (M : Morphologie / D: Diffraction électronique / A: Analyse EDX).
(3) Pour les couches réceptionnées en vrac et identifiées comme telles, la limite de détection est garantie uniquement sur la prise d'essai et non par couche.
(4) Pour les couches non-séparables et identifiées comme telles, la limite de détection est garantie sur la prise d'essai. La limite de détection est garantie sur chaque couche si la prise d'essai contient au plus 2 couches en quantité suffisante pour analyse.
Les couches formalisées en gras dans la description ITGA ont été identifiées par le laboratoire alors qu'elles n'avaient pas été distinguées par le client. Si les couches étaient susceptibles de contenir de l'amiante par nature elles ont fait l'objet d'une analyse.
Dans le cas d'une demande d'analyse de couche(s) spécifique(s), seules les couches non distinguables à l'œil nu par le client, ont été analysées.

Validé par : Gwladys PATISSOU Analyste

La reproduction de ce rapport n'est autorisée que sous sa forme intégrale ; ce rapport ne doit pas être reproduit partiellement sans l'approbation du laboratoire.
Sauf demande particulière et écrite du client, les échantillons sont conservés pendant 6 mois et les rapports pendant 10 ans.

Parc Edonia - Bât. R - Rue de la Terre Adélie - CS n° 66862
35768 SAINT-GREGOIRE CEDEX
Tel : 02.99.35.41.41
www.itga.fr

Accréditation n° 1-5967

Portée disponible
sur www.cofrac.fr

L'accréditation du COFRAC atteste de la compétence des laboratoires pour les seuls essais couverts par l'accréditation qui sont identifiés par le symbole :

RAPPORT SYNTHÉTIQUE D'ANALYSE NUMÉRO IT1424-7830 EN DATE DU 13/05/2024

RECHERCHE ET IDENTIFICATION D'AMIANTE SUR PRELEVEMENT(S) DE MATERIAU(X)

Ce rapport ne concerne que les échantillons soumis à l'analyse tels qu'ils ont été reçus au laboratoire.
Le laboratoire n'est pas responsable des données fournies par le client qui sont simplement retranscrites et identifiées comme telles.

Client : AED GROUPE - ILE DE FRANCE Bâtiment A, 10 Boulevard Louise Michel 91000 Évry-Courcouronnes	Réf. Commande ITGA : IT1424-7830 Réf. Commande Client : ESIDIDF_ECOLE.DE.GUERRE_BAT.009_DAT_2024_05_06_1441_2220

Prélèvement(s) : Reçu au laboratoire le : 07/05/2024

Préparation(s) : Effectuée de façon à être représentative de l'échantillon conformément à l'arrêté du 1er octobre 2019 :
- Pour une analyse au Microscope Optique à Lumière Polarisée (MOLP) : Prélèvement et montage adapté sur lame de microscopie

ou

- Pour une analyse au Microscope Electronique à Transmission Analytique (META) en fonction de la nature de la prise d'essai :
  - (A) - Traitement mécanique en milieu aqueux
  - (B) - Traitement chimique et mécanique au chloroforme

Technique(s) Analytique(s) :
- Microscopie Optique à Lumière Polarisée (guide HSG 248 - Appendice 2) : Morphologie et critères optiques
La détection de fibres d'amiante optiquement observables est garantie si la teneur est supérieure ou égale à 0,1 % en masse.

ou

- Microscopie Electronique à Transmission Analytique (parties pertinentes de la norme NF X 43-050) : Morphologie, EDX et diffraction électronique
La détection de fibres d'amiante est garantie si la teneur est supérieure ou égale à 0,1 % en masse.

Résultat(s) :

Fraction analysée	Technique analytique (Méthode de préparation et date d'analyse)	Résultat / Variété d'amiante	Elements analytiques
Réf dossier client : ESIDIDF_ECOLE.DE.GUERRE_BAT.009_DAT - ESID-IDF / l'Ecole Militaire, 1 place Joffre 75007 PARIS 7EME ARRONDISSEMENT Réf échantillon client : P0051 - Murs et cloisons maconnes - Peinture + Toile de verre + Enduit platre - E.MILITAIRE BAT 09 / R02 - Circulation 027		Réf échantillon ITGA : IT142405-4570 Description ITGA : Peinture avec couche en mousse / Enduit plâtreux blanc en vrac	
Peinture avec couche en mousse non séparable + Enduit plâtreux blanc en vrac non séparable	META (A) le 13/05/2024 Nombre de préparations : 1 Nombre de supports d'analyse : 2	Amiante non détecté (1) / -	Analyste : AYK (3)
Réf dossier client : ESIDIDF_ECOLE.DE.GUERRE_BAT.009_DAT - ESID-IDF / l'Ecole Militaire, 1 place Joffre 75007 PARIS 7EME ARRONDISSEMENT Réf échantillon client : P0052 - Faux plafonds - Panneaux et plaques friables - E.MILITAIRE BAT 09 / R02 - Circulation 027		Réf échantillon ITGA : IT142405-4571 Description ITGA : Enduit blanc / Matériau fibreux beige	
Enduit blanc non séparable + Matériau fibreux beige	MOLP + META (A) le 13/05/2024 Nombre de préparations : 3 Nombre de supports d'analyse : 4	Amiante non détecté (1) / -	Autres fibres inhalables distinguées par M. (2) Analyste : BEJ (4)

La reproduction de ce rapport n'est autorisée que sous sa forme intégrale ; ce rapport ne doit pas être reproduit partiellement sans l'approbation du laboratoire.
Sauf demande particulière et écrite du client, les échantillons sont conservés pendant 6 mois et les rapports pendant 10 ans.

Fraction analysée	Technique analytique (Méthode de préparation et date d'analyse)	Résultat / Variété d'amiante	Elements analytiques
Réf dossier client : ESIDIDF_ECOLE.DE.GUERRE_BAT.009_ DAT - ESID-IDF / l'Ecole Militaire, 1 place Joffre 75007 PARIS 7EME ARRONDISSEMENT Réf échantillon client : P0053 - Faux plafonds - Isolant plenum - E.MILITAIRE BAT 09 / R02 - Circulation 027		Réf échantillon ITGA : IT142405-4572 Description ITGA : Matériau fibreux jaune avec poussières	
Matériau fibreux jaune avec poussières	MOLP + META (A) le 13/05/2024 Nombre de préparations : 3 Nombre de supports d'analyse : 4	Amiante non détecté (1) / -	Analyste : AYK
Réf dossier client : ESIDIDF_ECOLE.DE.GUERRE_BAT.009_ DAT - ESID-IDF / l'Ecole Militaire, 1 place Joffre 75007 PARIS 7EME ARRONDISSEMENT Réf échantillon client : P0054 - Plafonds - Peinture + Platre - E.MILITAIRE BAT 09 / R02 - Circulation 027		Réf échantillon ITGA : IT142405-4573 Description ITGA : Peinture avec couche en toile / Matériau plâtreux blanc avec couche cartonnée	
Peinture avec couche en toile non séparable + Matériau plâtreux blanc avec couche cartonnée	META (A) le 13/05/2024 Nombre de préparations : 2 Nombre de supports d'analyse : 4	Amiante non détecté (1) / -	Analyste : NJB (4)
Réf dossier client : ESIDIDF_ECOLE.DE.GUERRE_BAT.009_ DAT - ESID-IDF / l'Ecole Militaire, 1 place Joffre 75007 PARIS 7EME ARRONDISSEMENT Réf échantillon client : P0055 - Menuiseries exterieures - Joint de mastic de vitrage - E.MILITAIRE BAT 09 / R02 - Circulation 027		Réf échantillon ITGA : IT142405-4574 Description ITGA : Peinture / Matériau compact beige	
Peinture non séparable + Matériau compact beige non séparable	META (A) le 13/05/2024 Nombre de préparations : 1 Nombre de supports d'analyse : 2	Amiante non détecté (1) / -	Analyste : SYK (4)
Réf dossier client : ESIDIDF_ECOLE.DE.GUERRE_BAT.009_ DAT - ESID-IDF / l'Ecole Militaire, 1 place Joffre 75007 PARIS 7EME ARRONDISSEMENT Réf échantillon client : P0056 - Revetements de sols - Ragreage + chape - E.MILITAIRE BAT 09 / R02 - Escalier 3		Réf échantillon ITGA : IT142405-4575 Description ITGA : Peintures multiples / Ragréage beige	
Peintures multiples non séparable + Ragréage beige	META (A) le 13/05/2024 Nombre de préparations : 1 Nombre de supports d'analyse : 2	Amiante non détecté (1) / -	Analyste : AYK (4)
Réf dossier client : ESIDIDF_ECOLE.DE.GUERRE_BAT.009_ DAT - ESID-IDF / l'Ecole Militaire, 1 place Joffre 75007 PARIS 7EME ARRONDISSEMENT Réf échantillon client : P0057 - Murs et cloisons maconnes - Peinture + Toile de verre + Enduit platre - E.MILITAIRE BAT 09 / R02 - Escalier 3		Réf échantillon ITGA : IT142405-4576 Description ITGA : Peinture avec couche en toile / Enduit plâtreux blanc en vrac	
Peinture avec couche en toile non séparable + Enduit plâtreux blanc en vrac	META (A) le 13/05/2024 Nombre de préparations : 1 Nombre de supports d'analyse : 2	Amiante non détecté (1) / -	Analyste : AYK (3)

La reproduction de ce rapport n'est autorisée que sous sa forme intégrale ; ce rapport ne doit pas être reproduit partiellement sans l'approbation du laboratoire.
Sauf demande particulière et écrite du client, les échantillons sont conservés pendant 6 mois et les rapports pendant 10 ans.

Fraction analysée	Technique analytique (Méthode de préparation et date d'analyse)	Résultat / Variété d'amiante	Elements analytiques
Réf dossier client : ESIDIDF_ECOLE.DE.GUERRE_BAT.009_ DAT - ESID-IDF / l'Ecole Militaire, 1 place Joffre 75007 PARIS 7EME ARRONDISSEMENT Réf échantillon client : P0058 - Murs et cloisons maconnes - Peinture + Toile de verre + Enduit platre - E.MILITAIRE BAT 09 / R02 - Escalier 3		Réf échantillon ITGA : IT142405-4577 Description ITGA : Peintures multiples / Enduit plâtreux blanc en vrac	
Peintures multiples non séparable + Enduit plâtreux blanc en vrac	META (A) le 13/05/2024 Nombre de préparations : 1 Nombre de supports d'analyse : 2	Amiante non détecté (1) / -	Analyste : NJB (3)
Réf dossier client : ESIDIDF_ECOLE.DE.GUERRE_BAT.009_ DAT - ESID-IDF / l'Ecole Militaire, 1 place Joffre 75007 PARIS 7EME ARRONDISSEMENT Réf échantillon client : P0059 - Revetements de sols - Colle de moquette + ragreage - E.MILITAIRE BAT 09 / R02 - Placard 21		Réf échantillon ITGA : IT142405-4578 Description ITGA : Moquette marron / Colle polymère jaune en faible quantité / Ragréage gris hétérogène	
Moquette marron + Colle polymère jaune en faible quantité non séparable	META (B) le 13/05/2024 Nombre de préparations : 1 Nombre de supports d'analyse : 2	Amiante non détecté (1) / -	Analyste : NJB (4)
Ragréage gris hétérogène	META (A) le 13/05/2024 Nombre de préparations : 1 Nombre de supports d'analyse : 2	Amiante non détecté (1) / -	Analyste : DGM
Réf dossier client : ESIDIDF_ECOLE.DE.GUERRE_BAT.009_ DAT - ESID-IDF / l'Ecole Militaire, 1 place Joffre 75007 PARIS 7EME ARRONDISSEMENT Réf échantillon client : P0060 - Murs et cloisons maconnes - Peinture + Toile de verre + Enduit platre - E.MILITAIRE BAT 09 / R02 - Placard 21		Réf échantillon ITGA : IT142405-4579 Description ITGA : Peinture / Enduit plâtreux blanc en vrac	
Peinture non séparable + Enduit plâtreux blanc en vrac non séparable	META (A) le 13/05/2024 Nombre de préparations : 1 Nombre de supports d'analyse : 2	Amiante non détecté (1) / -	Analyste : SYK (3)
Réf dossier client : ESIDIDF_ECOLE.DE.GUERRE_BAT.009_ DAT - ESID-IDF / l'Ecole Militaire, 1 place Joffre 75007 PARIS 7EME ARRONDISSEMENT Réf échantillon client : P0061 - Revetements de sol - Linoleum + colle + carrelage + colle + chape - E.MILITAIRE BAT 09 / R02 - Bureau 034		Réf échantillon ITGA : IT142405-4580 Description ITGA : Revêtement souple gris / Colle polymère jaune / Ragréage rose / Ragréage gris / Matériau blanc	
Revêtement souple gris	META (A) le 13/05/2024 Nombre de préparations : 1 Nombre de supports d'analyse : 2	Amiante non détecté (1) / -	Analyste : DGM
Colle polymère jaune non séparable + Ragréage rose + Ragréage gris non séparable + Matériau blanc non séparable	META (A) le 13/05/2024 Nombre de préparations : 1 Nombre de supports d'analyse : 2	Amiante non détecté (1) / -	Analyste : DGM (4)

La reproduction de ce rapport n'est autorisée que sous sa forme intégrale ; ce rapport ne doit pas être reproduit partiellement sans l'approbation du laboratoire.
Sauf demande particulière et écrite du client, les échantillons sont conservés pendant 6 mois et les rapports pendant 10 ans.

Fraction analysée	Technique analytique (Méthode de préparation et date d'analyse)	Résultat / Variété d'amiante	Elements analytiques
Réf dossier client : ESIDIDF_ECOLE.DE.GUERRE_BAT.009_ DAT - ESID-IDF / l'Ecole Militaire, 1 place Joffre 75007 PARIS 7EME ARRONDISSEMENT Réf échantillon client : P0062 - Murs et cloisons maconnes - Peinture + Toile de verre + Enduit platre - E.MILITAIRE BAT 09 / R02 - Bureau 034		Réf échantillon ITGA : IT142405-4581 Description ITGA : Peinture avec couche en toile / Enduit plâtreux blanc en vrac	
Peinture avec couche en toile non séparable + Enduit plâtreux blanc en vrac	META (A) le 13/05/2024 Nombre de préparations : 1 Nombre de supports d'analyse : 2	Amiante non détecté (1) / -	Analyste : AYK (3)
Réf dossier client : ESIDIDF_ECOLE.DE.GUERRE_BAT.009_ DAT - ESID-IDF / l'Ecole Militaire, 1 place Joffre 75007 PARIS 7EME ARRONDISSEMENT Réf échantillon client : P0063 - Poutres et charpentes - Peinture +Platre - E.MILITAIRE BAT 09 / R02 - Bureau 034		Réf échantillon ITGA : IT142405-4582 Description ITGA : Peintures multiples avec couche en toile / Matériau plâtreux blanc	
Peintures multiples avec couche en toile non séparable + Matériau plâtreux blanc	META (A) le 13/05/2024 Nombre de préparations : 1 Nombre de supports d'analyse : 2	Amiante non détecté (1) / -	Analyste : SYK (4)
Réf dossier client : ESIDIDF_ECOLE.DE.GUERRE_BAT.009_ DAT - ESID-IDF / l'Ecole Militaire, 1 place Joffre 75007 PARIS 7EME ARRONDISSEMENT Réf échantillon client : P0064 - Revetements de sols - Linoleum + colle + ragreage + chape - E.MILITAIRE BAT 09 / R01 - Bureau 033		Réf échantillon ITGA : IT142405-4583 Description ITGA : Revêtement cassant gris / Colle polymère jaune / Ragréage rose / Ragréage gris hétérogène / Polystyrène expansé (billes) blanc	
Revêtement cassant gris	META (A) le 13/05/2024 Nombre de préparations : 1 Nombre de supports d'analyse : 2	Amiante non détecté (1) / -	Analyste : AYK
Colle polymère jaune non séparable + Ragréage rose non séparable + Ragréage gris hétérogène non séparable	META (A) le 13/05/2024 Nombre de préparations : 1 Nombre de supports d'analyse : 2	Amiante non détecté (1) / -	Analyste : AYK (4)
Polystyrène expansé (billes) blanc	---	Non analysé	
Réf dossier client : ESIDIDF_ECOLE.DE.GUERRE_BAT.009_ DAT - ESID-IDF / l'Ecole Militaire, 1 place Joffre 75007 PARIS 7EME ARRONDISSEMENT Réf échantillon client : P0065 - Murs et cloisons maconnes - Peinture + Enduit platre - E.MILITAIRE BAT 09 / R01 - Bureau 033		Réf échantillon ITGA : IT142405-4584 Description ITGA : Peinture / Enduit plâtreux blanc en vrac	
Peinture non séparable + Enduit plâtreux blanc en vrac non séparable	META (A) le 13/05/2024 Nombre de préparations : 1 Nombre de supports d'analyse : 2	Amiante non détecté (1) / -	Analyste : AYK (3)

La reproduction de ce rapport n'est autorisée que sous sa forme intégrale ; ce rapport ne doit pas être reproduit partiellement sans l'approbation du laboratoire.
Sauf demande particulière et écrite du client, les échantillons sont conservés pendant 6 mois et les rapports pendant 10 ans.

Fraction analysée	Technique analytique (Méthode de préparation et date d'analyse)	Résultat / Variété d'amiante	Elements analytiques
Réf dossier client : ESIDIDF_ECOLE.DE.GUERRE_BAT.009_ DAT - ESID-IDF / l'Ecole Militaire, 1 place Joffre 75007 PARIS 7EME ARRONDISSEMENT Réf échantillon client : P0066 - Murs et cloisons maconnes (Allege) - Peinture + Enduit platre - E.MILITAIRE BAT 09 / R01 - Bureau 033		Réf échantillon ITGA : IT142405-4585 Description ITGA : Peinture / Enduit plâtreux blanc en vrac	
Peinture non séparable + Enduit plâtreux blanc en vrac non séparable	META (A) le 13/05/2024 Nombre de préparations : 1 Nombre de supports d'analyse : 2	Amiante non détecté (1) / -	Analyste : DGM (3)
Réf dossier client : ESIDIDF_ECOLE.DE.GUERRE_BAT.009_ DAT - ESID-IDF / l'Ecole Militaire, 1 place Joffre 75007 PARIS 7EME ARRONDISSEMENT Réf échantillon client : P0067 - Menuiseries exterieures - Joint de mastic de vitrage - E.MILITAIRE BAT 09 / R01 - Bureau 033		Réf échantillon ITGA : IT142405-4586 Description ITGA : Peinture / Matériau noir en vrac	
Peinture non séparable + Matériau noir en vrac	META (A) le 13/05/2024 Nombre de préparations : 1 Nombre de supports d'analyse : 2	Amiante non détecté (1) / -	Analyste : DGM (3)
Réf dossier client : ESIDIDF_ECOLE.DE.GUERRE_BAT.009_ DAT - ESID-IDF / l'Ecole Militaire, 1 place Joffre 75007 PARIS 7EME ARRONDISSEMENT Réf échantillon client : P0068 - Plafonds - Peinture + Enduit platre - E.MILITAIRE BAT 09 / R01 - Bureau 033		Réf échantillon ITGA : IT142405-4587 Description ITGA : Peinture / Enduit plâtreux blanc en vrac	
Peinture non séparable + Enduit plâtreux blanc en vrac non séparable	META (A) le 13/05/2024 Nombre de préparations : 1 Nombre de supports d'analyse : 2	Amiante non détecté (1) / -	Autres fibres inhalables distinguées par M. (2) Analyste : BEJ (3)
Réf dossier client : ESIDIDF_ECOLE.DE.GUERRE_BAT.009_ DAT - ESID-IDF / l'Ecole Militaire, 1 place Joffre 75007 PARIS 7EME ARRONDISSEMENT Réf échantillon client : P0069 - Murs et cloisons maconnes - Peinture + Enduit platre - E.MILITAIRE BAT 09 / R01 - Bureau 034		Réf échantillon ITGA : IT142405-4588 Description ITGA : Peinture / Enduit plâtreux blanc en vrac / Papier peint	
Peinture non séparable + Enduit plâtreux blanc en vrac non séparable + Papier peint non séparable	META (A) le 10/05/2024 Nombre de préparations : 1 Nombre de supports d'analyse : 2	Amiante non détecté (1) / -	Analyste : SYK (3)
Réf dossier client : ESIDIDF_ECOLE.DE.GUERRE_BAT.009_ DAT - ESID-IDF / l'Ecole Militaire, 1 place Joffre 75007 PARIS 7EME ARRONDISSEMENT Réf échantillon client : P0070 - Gaines et coffres horizontaux - Peinture + carton + platre - E.MILITAIRE BAT 09 / R01 - Bureau 034		Réf échantillon ITGA : IT142405-4589 Description ITGA : Peinture / Matériau plâtreux blanc / Papier / Matériau plâtreux blanc avec couche cartonnée	
Peinture non séparable + Matériau plâtreux blanc non séparable + Papier non séparable + Matériau plâtreux blanc avec couche cartonnée non séparable	META (A) le 13/05/2024 Nombre de préparations : 1 Nombre de supports d'analyse : 2	Amiante non détecté (1) / -	Autres fibres inhalables distinguées par M/D. (2) Analyste : BEJ (4)

La reproduction de ce rapport n'est autorisée que sous sa forme intégrale ; ce rapport ne doit pas être reproduit partiellement sans l'approbation du laboratoire.
Sauf demande particulière et écrite du client, les échantillons sont conservés pendant 6 mois et les rapports pendant 10 ans.

Fraction analysée	Technique analytique (Méthode de préparation et date d'analyse)	Résultat / Variété d'amiante	Elements analytiques
Réf dossier client : ESIDIDF_ECOLE.DE.GUERRE_BAT.009_ DAT - ESID-IDF / l'Ecole Militaire, 1 place Joffre 75007 PARIS 7EME ARRONDISSEMENT Réf échantillon client : P0071 - Plafonds - Peinture + Enduit platre - E.MILITAIRE BAT 09 / R01 - Bureau 034		Réf échantillon ITGA : IT142405-4590 Description ITGA : Peinture / Enduit plâtreux blanc en vrac avec couche cartonnée	
Peinture non séparable + Enduit plâtreux blanc en vrac avec couche cartonnée	META (A) le 13/05/2024 Nombre de préparations : 1 Nombre de supports d'analyse : 2	Amiante non détecté (1) / -	Autres fibres inhalables distinguées par M. (2) Analyste : BEJ (3)
Réf dossier client : ESIDIDF_ECOLE.DE.GUERRE_BAT.009_ DAT - ESID-IDF / l'Ecole Militaire, 1 place Joffre 75007 PARIS 7EME ARRONDISSEMENT Réf échantillon client : P0072 - Murs et cloisons maconnes - Peinture + Enduit platre - E.MILITAIRE BAT 09 / R01 - Bureau 036		Réf échantillon ITGA : IT142405-4591 Description ITGA : Peinture / Enduit plâtreux blanc en vrac	
Peinture non séparable + Enduit plâtreux blanc en vrac non séparable	META (A) le 13/05/2024 Nombre de préparations : 1 Nombre de supports d'analyse : 2	Amiante non détecté (1) / -	Analyste : DGM (3)
Réf dossier client : ESIDIDF_ECOLE.DE.GUERRE_BAT.009_ DAT - ESID-IDF / l'Ecole Militaire, 1 place Joffre 75007 PARIS 7EME ARRONDISSEMENT Réf échantillon client : P0073 - Poutres et charpentes - Peinture + Enduit platre - E.MILITAIRE BAT 09 / R01 - Bureau 036		Réf échantillon ITGA : IT142405-4592 Description ITGA : Peinture / Enduit plâtreux blanc en vrac	
Peinture non séparable + Enduit plâtreux blanc en vrac non séparable	META (A) le 13/05/2024 Nombre de préparations : 1 Nombre de supports d'analyse : 2	Amiante non détecté (1) / -	Analyste : DGM (3)
Réf dossier client : ESIDIDF_ECOLE.DE.GUERRE_BAT.009_ DAT - ESID-IDF / l'Ecole Militaire, 1 place Joffre 75007 PARIS 7EME ARRONDISSEMENT Réf échantillon client : P0074 - eviers metalliques - Plaques souples bitumineuses antivibratiles - E.MILITAIRE BAT 09 / R01 - Plonge 050		Réf échantillon ITGA : IT142405-4593 Description ITGA : Matériau bitumineux noir avec couche souple	
Matériau bitumineux noir avec couche souple	META (B) le 13/05/2024 Nombre de préparations : 1 Nombre de supports d'analyse : 2	Amiante non détecté (1) / -	Analyste : NJB
Réf dossier client : ESIDIDF_ECOLE.DE.GUERRE_BAT.009_ DAT - ESID-IDF / l'Ecole Militaire, 1 place Joffre 75007 PARIS 7EME ARRONDISSEMENT Réf échantillon client : P0075 - Revetements de sols - Colle de carrelage + Chape - E.MILITAIRE BAT 09 / R01 - Sanitaire 037		Réf échantillon ITGA : IT142405-4594 Description ITGA : Colle grise hétérogène	
Colle grise hétérogène	META (A) le 13/05/2024 Nombre de préparations : 1 Nombre de supports d'analyse : 2	Amiante non détecté (1) / -	Analyste : DGM

La reproduction de ce rapport n'est autorisée que sous sa forme intégrale ; ce rapport ne doit pas être reproduit partiellement sans l'approbation du laboratoire.
Sauf demande particulière et écrite du client, les échantillons sont conservés pendant 6 mois et les rapports pendant 10 ans.

Fraction analysée	Technique analytique (Méthode de préparation et date d'analyse)	Résultat / Variété d'amiante	Elements analytiques
Réf dossier client : ESIDIDF_ECOLE.DE.GUERRE_BAT.009_ DAT - ESID-IDF / l'Ecole Militaire, 1 place Joffre 75007 PARIS 7EME ARRONDISSEMENT		Réf échantillon ITGA : IT142405-4595	
Réf échantillon client : P0076 - Revetements de murs - Colle de faience - E.MILITAIRE BAT 09 / R01 - Sanitaire 037		Description ITGA : Carrelage / Colle beige / Couche plâtreuse blanche / Joint cassant beige	
Carrelage	---	Non analysé	
Colle beige non séparable + Couche plâtreuse blanche non séparable + Joint cassant beige	META (A) le 13/05/2024 Nombre de préparations : 1 Nombre de supports d'analyse : 2	Amiante non détecté (1) / -	Analyste : DGM (4)
Réf dossier client : ESIDIDF_ECOLE.DE.GUERRE_BAT.009_ DAT - ESID-IDF / l'Ecole Militaire, 1 place Joffre 75007 PARIS 7EME ARRONDISSEMENT		Réf échantillon ITGA : IT142405-4596	
Réf échantillon client : P0077 - Revetements de murs - Colle de faience - E.MILITAIRE BAT 09 / R01 - Sanitaire 037		Description ITGA : Carrelage / Colle beige avec couche cartonnée / Couche plâtreuse blanche / Peintures multiples	
Carrelage	---	Non analysé	
Colle beige avec couche cartonnée non séparable + Couche plâtreuse blanche non séparable + Peintures multiples non séparable	META (A) le 13/05/2024 Nombre de préparations : 1 Nombre de supports d'analyse : 2	Amiante non détecté (1) / -	Analyste : AYK (4)
Réf dossier client : ESIDIDF_ECOLE.DE.GUERRE_BAT.009_ DAT - ESID-IDF / l'Ecole Militaire, 1 place Joffre 75007 PARIS 7EME ARRONDISSEMENT		Réf échantillon ITGA : IT142405-4597	
Réf échantillon client : P0078 - Murs et cloisons maconnes - Peinture + Enduit platre - E.MILITAIRE BAT 09 / R01 - Sanitaire 037		Description ITGA : Peinture / Enduit plâtreux blanc en vrac	
Peinture non séparable + Enduit plâtreux blanc en vrac non séparable	META (A) le 13/05/2024 Nombre de préparations : 1 Nombre de supports d'analyse : 2	Amiante non détecté (1) / -	Analyste : AYK (3)
Réf dossier client : ESIDIDF_ECOLE.DE.GUERRE_BAT.009_ DAT - ESID-IDF / l'Ecole Militaire, 1 place Joffre 75007 PARIS 7EME ARRONDISSEMENT		Réf échantillon ITGA : IT142405-4598	
Réf échantillon client : P0079 - Plafonds - Peinture + Enduit platre - E.MILITAIRE BAT 09 / R01 - Sanitaire 037		Description ITGA : Peinture / Enduit plâtreux blanc en vrac	
Peinture non séparable + Enduit plâtreux blanc en vrac	META (A) le 13/05/2024 Nombre de préparations : 1 Nombre de supports d'analyse : 2	Amiante non détecté (1) / -	Analyste : AYK (3)

La reproduction de ce rapport n'est autorisée que sous sa forme intégrale ; ce rapport ne doit pas être reproduit partiellement sans l'approbation du laboratoire.
Sauf demande particulière et écrite du client, les échantillons sont conservés pendant 6 mois et les rapports pendant 10 ans.

Fraction analysée	Technique analytique (Méthode de préparation et date d'analyse)	Résultat / Variété d'amiante	Elements analytiques
Réf dossier client : ESIDIDF_ECOLE.DE.GUERRE_BAT.009_ DAT - ESID-IDF / l'Ecole Militaire, 1 place Joffre 75007 PARIS 7EME ARRONDISSEMENT Réf échantillon client : P0080 - Menuiseries exterieures - Joint de mastic de vitrage - E.MILITAIRE BAT 09 / R01 - Sanitaire 037		Réf échantillon ITGA : IT142405-4599 Description ITGA : Peinture / Matériau compact beige	
Peinture non séparable + Matériau compact beige non séparable	META (A) le 13/05/2024 Nombre de préparations : 1 Nombre de supports d'analyse : 2	Amiante non détecté (1) / -	Analyste : AYK (4)
Réf dossier client : ESIDIDF_ECOLE.DE.GUERRE_BAT.009_ DAT - ESID-IDF / l'Ecole Militaire, 1 place Joffre 75007 PARIS 7EME ARRONDISSEMENT Réf échantillon client : P0081 - Revetements de sols - Linoleum + colle - E.MILITAIRE BAT 09 / R01 - Cuisine 051		Réf échantillon ITGA : IT142405-4600 Description ITGA : Revêtement souple gris / Colle polymère jaune avec poussières / Bois	
Revêtement souple gris	META (A) le 13/05/2024 Nombre de préparations : 1 Nombre de supports d'analyse : 2	Amiante non détecté (1) / -	Analyste : DGM
Colle polymère jaune avec poussières	META (B) le 13/05/2024 Nombre de préparations : 1 Nombre de supports d'analyse : 2	Amiante non détecté (1) / -	Analyste : NJB
Bois	---	Non analysé	
Réf dossier client : ESIDIDF_ECOLE.DE.GUERRE_BAT.009_ DAT - ESID-IDF / l'Ecole Militaire, 1 place Joffre 75007 PARIS 7EME ARRONDISSEMENT Réf échantillon client : P0082 - Murs et cloisons maconnes - Joint d'assemblage - E.MILITAIRE BAT 09 / R01 - Cuisine 051		Réf échantillon ITGA : IT142405-4601 Description ITGA : Matériau compact beige	
Matériau compact beige	META (A) le 13/05/2024 Nombre de préparations : 1 Nombre de supports d'analyse : 2	Amiante non détecté (1) / -	Analyste : SYK
Réf dossier client : ESIDIDF_ECOLE.DE.GUERRE_BAT.009_ DAT - ESID-IDF / l'Ecole Militaire, 1 place Joffre 75007 PARIS 7EME ARRONDISSEMENT Réf échantillon client : P0083 - Murs et cloisons maconnes - Joint d'assemblage - E.MILITAIRE BAT 09 / R01 - Circulation 055		Réf échantillon ITGA : IT142405-4602 Description ITGA : Matériau beige	
Matériau beige	META (A) le 13/05/2024 Nombre de préparations : 1 Nombre de supports d'analyse : 2	Amiante non détecté (1) / -	Analyste : AYK

La reproduction de ce rapport n'est autorisée que sous sa forme intégrale ; ce rapport ne doit pas être reproduit partiellement sans l'approbation du laboratoire.
Sauf demande particulière et écrite du client, les échantillons sont conservés pendant 6 mois et les rapports pendant 10 ans.

Fraction analysée	Technique analytique (Méthode de préparation et date d'analyse)	Résultat / Variété d'amiante	Elements analytiques
Réf dossier client : ESIDIDF_ECOLE.DE.GUERRE_BAT.009_ DAT - ESID-IDF / l'Ecole Militaire, 1 place Joffre 75007 PARIS 7EME ARRONDISSEMENT Réf échantillon client : P0084 - Revetements de sols - Colle de carrelage + ragreage + chape - E.MILITAIRE BAT 09 / R01 - Circulation 055		Réf échantillon ITGA : IT142405-4603 Description ITGA : Colle grise hétérogène	
Colle grise hétérogène	META (A) le 13/05/2024 Nombre de préparations : 1 Nombre de supports d'analyse : 2	Amiante non détecté (1) / -	Analyste : DGM
Réf dossier client : ESIDIDF_ECOLE.DE.GUERRE_BAT.009_ DAT - ESID-IDF / l'Ecole Militaire, 1 place Joffre 75007 PARIS 7EME ARRONDISSEMENT Réf échantillon client : P0085 - Murs et cloisons maconnes - Enduit a base de platre lisse ou taloche - E.MILITAIRE BAT 09 / R01 - Circulation 055		Réf échantillon ITGA : IT142405-4604 Description ITGA : Enduit beige en vrac hétérogène	
Enduit beige en vrac hétérogène	META (A) le 13/05/2024 Nombre de préparations : 1 Nombre de supports d'analyse : 2	Amiante non détecté (1) / -	Analyste : AYK (3)
Réf dossier client : ESIDIDF_ECOLE.DE.GUERRE_BAT.009_ DAT - ESID-IDF / l'Ecole Militaire, 1 place Joffre 75007 PARIS 7EME ARRONDISSEMENT Réf échantillon client : P0086 - Revetements de sol - Linoleum + colle - E.MILITAIRE BAT 09 / R01 - Escalier 057		Réf échantillon ITGA : IT142405-4605 Description ITGA : Revêtement souple marron / Colle polymère jaune avec couche en mousse	
Revêtement souple marron	META (A) le 13/05/2024 Nombre de préparations : 1 Nombre de supports d'analyse : 2	Amiante non détecté (1) / -	Analyste : DGM
Colle polymère jaune avec couche en mousse	META (B) le 13/05/2024 Nombre de préparations : 1 Nombre de supports d'analyse : 2	Amiante non détecté (1) / -	Analyste : NJB
Réf dossier client : ESIDIDF_ECOLE.DE.GUERRE_BAT.009_ DAT - ESID-IDF / l'Ecole Militaire, 1 place Joffre 75007 PARIS 7EME ARRONDISSEMENT Réf échantillon client : P0087 - Escalier - Nez de marche - E.MILITAIRE BAT 09 / R01 - Escalier 057		Réf échantillon ITGA : IT142405-4606 Description ITGA : Toile fibreuse marron / Matériau bitumineux noir	
Toile fibreuse marron non séparable + Matériau bitumineux noir non séparable	META (B) le 13/05/2024 Nombre de préparations : 1 Nombre de supports d'analyse : 2	Amiante non détecté (1) / -	Analyste : NJB (4)

La reproduction de ce rapport n'est autorisée que sous sa forme intégrale ; ce rapport ne doit pas être reproduit partiellement sans l'approbation du laboratoire.
Sauf demande particulière et écrite du client, les échantillons sont conservés pendant 6 mois et les rapports pendant 10 ans.

Fraction analysée	Technique analytique (Méthode de préparation et date d'analyse)	Résultat / Variété d'amiante	Elements analytiques
Réf dossier client : ESIDIDF_ECOLE.DE.GUERRE_BAT.009_DAT - ESID-IDF / l'Ecole Militaire, 1 place Joffre 75007 PARIS 7EME ARRONDISSEMENT Réf échantillon client : P0088 - Faux plafonds - Plaques dur - E.MILITAIRE BAT 09 / R01 - Circulation 056		Réf échantillon ITGA : IT142405-4607 Description ITGA : Peinture / Matériau plâtreux blanc en vrac avec couche cartonnée	
Peinture non séparable + Matériau plâtreux blanc en vrac avec couche cartonnée non séparable	META (A) le 13/05/2024 Nombre de préparations : 2 Nombre de supports d'analyse : 4	Amiante non détecté (1) / -	Analyste : NJB (3)
Réf dossier client : ESIDIDF_ECOLE.DE.GUERRE_BAT.009_DAT - ESID-IDF / l'Ecole Militaire, 1 place Joffre 75007 PARIS 7EME ARRONDISSEMENT Réf échantillon client : P0089 - Murs et cloisons maconnes - Enduit a base de platre lisse ou taloche - E.MILITAIRE BAT 09 / R01 - Escalier 057		Réf échantillon ITGA : IT142405-4608 Description ITGA : Peintures multiples avec couche en toile / Enduit plâtreux blanc en vrac	
Peintures multiples avec couche en toile non séparable + Enduit plâtreux blanc en vrac	META (A) le 13/05/2024 Nombre de préparations : 1 Nombre de supports d'analyse : 2	Amiante non détecté (1) / -	Analyste : AYK (3)
Réf dossier client : ESIDIDF_ECOLE.DE.GUERRE_BAT.009_DAT - ESID-IDF / l'Ecole Militaire, 1 place Joffre 75007 PARIS 7EME ARRONDISSEMENT Réf échantillon client : P0090 - Escalier sous face - Peinture + platre - E.MILITAIRE BAT 09 / R01 - Escalier 057		Réf échantillon ITGA : IT142405-4609 Description ITGA : Peintures multiples / Matériau plâtreux blanc	
Peintures multiples non séparable + Matériau plâtreux blanc	META (A) le 13/05/2024 Nombre de préparations : 1 Nombre de supports d'analyse : 2	Amiante non détecté (1) / -	Analyste : AYK (4)
Réf dossier client : ESIDIDF_ECOLE.DE.GUERRE_BAT.009_DAT - ESID-IDF / l'Ecole Militaire, 1 place Joffre 75007 PARIS 7EME ARRONDISSEMENT Réf échantillon client : P0091 - Revetements de sols - colle de moquette + ragreage + chape - E.MILITAIRE BAT 09 / R01 - Bureau 032		Réf échantillon ITGA : IT142405-4610 Description ITGA : Moquette bleue en faible quantité / Colle polymère jaune / Ragréage rose / Matériau beige	
Moquette bleue en faible quantité non séparable + Colle polymère jaune non séparable + Ragréage rose non séparable + Matériau beige non séparable	META (A) le 13/05/2024 Nombre de préparations : 1 Nombre de supports d'analyse : 2	Amiante non détecté (1) / -	Autres fibres inhalables distinguées par M/D. (2) Analyste : BEJ (4)
Réf dossier client : ESIDIDF_ECOLE.DE.GUERRE_BAT.009_DAT - ESID-IDF / l'Ecole Militaire, 1 place Joffre 75007 PARIS 7EME ARRONDISSEMENT Réf échantillon client : P0092 - Murs et cloisons maconnes - Peinture + Enduit platre - E.MILITAIRE BAT 09 / R01 - Bureau 032		Réf échantillon ITGA : IT142405-4611 Description ITGA : Peinture / Enduit plâtreux beige en vrac	
Peinture non séparable + Enduit plâtreux beige en vrac	META (A) le 13/05/2024 Nombre de préparations : 1 Nombre de supports d'analyse : 2	Amiante non détecté (1) / -	Analyste : AYK (3)

La reproduction de ce rapport n'est autorisée que sous sa forme intégrale ; ce rapport ne doit pas être reproduit partiellement sans l'approbation du laboratoire.
Sauf demande particulière et écrite du client, les échantillons sont conservés pendant 6 mois et les rapports pendant 10 ans.

Fraction analysée	Technique analytique (Méthode de préparation et date d'analyse)	Résultat / Variété d'amiante	Elements analytiques
Réf dossier client : ESIDIDF_ECOLE.DE.GUERRE_BAT.009_ DAT - ESID-IDF / l'Ecole Militaire, 1 place Joffre 75007 PARIS 7EME ARRONDISSEMENT Réf échantillon client : P0093 - Murs et cloisons maconnes - Peinture + toile de verre + Enduit platre - E.MILITAIRE BAT 09 / R01 - Bureau 030		Réf échantillon ITGA : IT142405-4612 Description ITGA : Peintures multiples avec couche en toile / Enduit plâtreux beige en vrac	
Peintures multiples avec couche en toile non séparable + Enduit plâtreux beige en vrac	META (A) le 13/05/2024 Nombre de préparations : 1 Nombre de supports d'analyse : 2	Amiante non détecté (1) / -	Analyste : DGM (3)
Réf dossier client : ESIDIDF_ECOLE.DE.GUERRE_BAT.009_ DAT - ESID-IDF / l'Ecole Militaire, 1 place Joffre 75007 PARIS 7EME ARRONDISSEMENT Réf échantillon client : P0094 - Faux plafonds - Panneaux et plaques - E.MILITAIRE BAT 09 / R01 - Bureau 030		Réf échantillon ITGA : IT142405-4613 Description ITGA : Enduit blanc / Matériau fibreux beige	
Enduit blanc non séparable + Matériau fibreux beige	MOLP + META (A) le 13/05/2024 Nombre de préparations : 4 Nombre de supports d'analyse : 6	Amiante non détecté (1) / -	Autres fibres inhalables distinguées par M. (2) Analyste : BEJ (4)
Réf dossier client : ESIDIDF_ECOLE.DE.GUERRE_BAT.009_ DAT - ESID-IDF / l'Ecole Militaire, 1 place Joffre 75007 PARIS 7EME ARRONDISSEMENT Réf échantillon client : P0095 - Menuiseries exterieures - Joint de mastic de vitrage - E.MILITAIRE BAT 09 / R01 - Bureau 030		Réf échantillon ITGA : IT142405-4614 Description ITGA : Peinture / Matériau compact beige	
Peinture non séparable + Matériau compact beige	META (A) le 13/05/2024 Nombre de préparations : 1 Nombre de supports d'analyse : 2	Amiante non détecté (1) / -	Analyste : SYK (4)
Réf dossier client : ESIDIDF_ECOLE.DE.GUERRE_BAT.009_ DAT - ESID-IDF / l'Ecole Militaire, 1 place Joffre 75007 PARIS 7EME ARRONDISSEMENT Réf échantillon client : P0096 - Revetements de sols - Colle de carrelage - E.MILITAIRE BAT 09 / R01 - Circulation 052		Réf échantillon ITGA : IT142405-4615 Description ITGA : Peinture / Carrelage / Colle grise hétérogène / Joint cassant gris	
Peinture non séparable + Colle grise hétérogène non séparable + Joint cassant gris non séparable	META (A) le 13/05/2024 Nombre de préparations : 1 Nombre de supports d'analyse : 2	Amiante non détecté (1) / -	Analyste : SYK (4)
Carrelage	---	Non analysé	

La reproduction de ce rapport n'est autorisée que sous sa forme intégrale ; ce rapport ne doit pas être reproduit partiellement sans l'approbation du laboratoire.
Sauf demande particulière et écrite du client, les échantillons sont conservés pendant 6 mois et les rapports pendant 10 ans.

Fraction analysée	Technique analytique (Méthode de préparation et date d'analyse)	Résultat / Variété d'amiante	Elements analytiques
Réf dossier client : ESIDIDF_ECOLE.DE.GUERRE_BAT.009_ DAT - ESID-IDF / l'Ecole Militaire, 1 place Joffre 75007 PARIS 7EME ARRONDISSEMENT		Réf échantillon ITGA : IT142405-4616	
Réf échantillon client : P0097 - Revetements de sol - Linoleum + colle + ragreage - E.MILITAIRE BAT 09 / R01 - Bureau 028		Description ITGA : Revêtement souple bleu / Colle polymère jaune / Ragréage gris / Matériau blanc	
Revêtement souple bleu	META (A) le 13/05/2024 Nombre de préparations : 1 Nombre de supports d'analyse : 2	Amiante non détecté (1) / -	Autres fibres inhalables distinguées par M. (2) Analyste : BEJ
Colle polymère jaune non séparable + Ragréage gris non séparable + Matériau blanc non séparable	META (A) le 13/05/2024 Nombre de préparations : 1 Nombre de supports d'analyse : 2	Amiante non détecté (1) / -	Autres fibres inhalables distinguées par M. (2) Analyste : BEJ (4)
Réf dossier client : ESIDIDF_ECOLE.DE.GUERRE_BAT.009_ DAT - ESID-IDF / l'Ecole Militaire, 1 place Joffre 75007 PARIS 7EME ARRONDISSEMENT		Réf échantillon ITGA : IT142405-4617	
Réf échantillon client : P0098 - Revetements de sols - Chape - E.MILITAIRE BAT 09 / R01 - Bureau 028		Description ITGA : Matériau compact gris hétérogène	
Matériau compact gris hétérogène	META (A) le 13/05/2024 Nombre de préparations : 1 Nombre de supports d'analyse : 2	Amiante non détecté (1) / -	Analyste : DGM
Réf dossier client : ESIDIDF_ECOLE.DE.GUERRE_BAT.009_ DAT - ESID-IDF / l'Ecole Militaire, 1 place Joffre 75007 PARIS 7EME ARRONDISSEMENT		Réf échantillon ITGA : IT142405-4618	
Réf échantillon client : P0099 - Menuiseries exterieures - Joint de mastic de vitrage - E.MILITAIRE BAT 09 / R01 - Bureau 028		Description ITGA : Peinture / Matériau compact beige	
Peinture non séparable + Matériau compact beige non séparable	META (A) le 13/05/2024 Nombre de préparations : 1 Nombre de supports d'analyse : 2	Amiante non détecté (1) / -	Analyste : AYK (4)
Réf dossier client : ESIDIDF_ECOLE.DE.GUERRE_BAT.009_ DAT - ESID-IDF / l'Ecole Militaire, 1 place Joffre 75007 PARIS 7EME ARRONDISSEMENT		Réf échantillon ITGA : IT142405-4619	
Réf échantillon client : P0100 - Plafonds - Peinture + Platre - E.MILITAIRE BAT 09 / R01 - Bureau 028		Description ITGA : Peinture / Matériau plâtreux blanc	
Peinture non séparable + Matériau plâtreux blanc non séparable	META (A) le 13/05/2024 Nombre de préparations : 1 Nombre de supports d'analyse : 2	Amiante non détecté (1) / -	Analyste : AYK (4)

(1) Aucune fibre d'amiante n'a été détectée, l'échantillon objet de l'essai peut éventuellement renfermer une teneur en fibre d'amiante inférieure à la limite de détection.
(2) D'autres fibres minérales susceptibles d'être inhalées (dont la largeur est inférieure à 3 µm) ont été détectées. Ces fibres ont pu être différenciées de fibres d'amiante via les critères d'identification reportés dans les données analytiques (M : Morphologie / D: Diffraction électronique / A: Analyse EDX).
(3) Pour les couches réceptionnées en vrac et identifiées comme telles, la limite de détection est garantie uniquement sur la prise d'essai et non par couche.
(4) Pour les couches non-séparables et identifiées comme telles, la limite de détection est garantie sur la prise d'essai. La limite de détection est garantie sur chaque couche si la prise d'essai contient au plus 2 couches en quantité suffisante pour analyse.
Les couches formalisées en gras dans la description ITGA ont été identifiées par le laboratoire alors qu'elles n'avaient pas été distinguées par le client. Si les couches étaient susceptibles de contenir de l'amiante par nature elles ont fait l'objet d'une analyse.
Dans le cas d'une demande d'analyse de couche(s) spécifique(s), seules les couches non distinguables à l'œil nu par le client, ont été analysées.

Validé par : Nathan BARATON Analyste

La reproduction de ce rapport n'est autorisée que sous sa forme intégrale ; ce rapport ne doit pas être reproduit partiellement sans l'approbation du laboratoire.
Sauf demande particulière et écrite du client, les échantillons sont conservés pendant 6 mois et les rapports pendant 10 ans.

Parc Edonia - Bât. R - Rue de la Terre Adélie - CS n° 66862
35768 SAINT-GREGOIRE CEDEX
Tel : 02.99.35.41.41
www.itga.fr

Accréditation n° 1-5967

Portée disponible
sur www.cofrac.fr

L'accréditation du COFRAC atteste de la compétence des laboratoires pour les seuls essais couverts par l'accréditation qui sont identifiés par le symbole :

RAPPORT SYNTHÉTIQUE D'ANALYSE NUMÉRO IT1424-7830 EN DATE DU 13/05/2024

RECHERCHE ET IDENTIFICATION D'AMIANTE SUR PRELEVEMENT(S) DE MATERIAU(X)

Ce rapport ne concerne que les échantillons soumis à l'analyse tels qu'ils ont été reçus au laboratoire.
Le laboratoire n'est pas responsable des données fournies par le client qui sont simplement retranscrites et identifiées comme telles.

Client : AED GROUPE - ILE DE FRANCE Bâtiment A, 10 Boulevard Louise Michel 91000 Évry-Courcouronnes	Réf. Commande ITGA : IT1424-7830 Réf. Commande Client : ESIDIDF_ECOLE.DE.GUERRE_BAT.009_DAT_2024_05_06_1441_2220

Prélèvement(s) : Reçu au laboratoire le : 07/05/2024

Préparation(s) : Effectuée de façon à être représentative de l'échantillon conformément à l'arrêté du 1er octobre 2019 :
- Pour une analyse au Microscope Optique à Lumière Polarisée (MOLP) : Prélèvement et montage adapté sur lame de microscopie

ou

- Pour une analyse au Microscope Electronique à Transmission Analytique (META) en fonction de la nature de la prise d'essai :
  - (A) - Traitement mécanique en milieu aqueux
  - (B) - Traitement chimique et mécanique au chloroforme

Technique(s) Analytique(s) :
- Microscopie Optique à Lumière Polarisée (guide HSG 248 - Appendice 2) : Morphologie et critères optiques
La détection de fibres d'amiante optiquement observables est garantie si la teneur est supérieure ou égale à 0,1 % en masse.

ou

- Microscopie Electronique à Transmission Analytique (parties pertinentes de la norme NF X 43-050) : Morphologie, EDX et diffraction électronique
La détection de fibres d'amiante est garantie si la teneur est supérieure ou égale à 0,1 % en masse.

Résultat(s) :

Fraction analysée	Technique analytique (Méthode de préparation et date d'analyse)	Résultat / Variété d'amiante	Elements analytiques
Réf dossier client : ESIDIDF_ECOLE.DE.GUERRE_BAT.009_DAT - ESID-IDF / l'Ecole Militaire, 1 place Joffre 75007 PARIS 7EME ARRONDISSEMENT Réf échantillon client : P0051 - Murs et cloisons maconnes - Peinture + Toile de verre + Enduit platre - E.MILITAIRE BAT 09 / R02 - Circulation 027		Réf échantillon ITGA : IT142405-4570 Description ITGA : Peinture avec couche en mousse / Enduit plâtreux blanc en vrac	
Peinture avec couche en mousse non séparable + Enduit plâtreux blanc en vrac non séparable	META (A) le 13/05/2024 Nombre de préparations : 1 Nombre de supports d'analyse : 2	Amiante non détecté (1) / -	Analyste : AYK (3)
Réf dossier client : ESIDIDF_ECOLE.DE.GUERRE_BAT.009_DAT - ESID-IDF / l'Ecole Militaire, 1 place Joffre 75007 PARIS 7EME ARRONDISSEMENT Réf échantillon client : P0052 - Faux plafonds - Panneaux et plaques friables - E.MILITAIRE BAT 09 / R02 - Circulation 027		Réf échantillon ITGA : IT142405-4571 Description ITGA : Enduit blanc / Matériau fibreux beige	
Enduit blanc non séparable + Matériau fibreux beige	MOLP + META (A) le 13/05/2024 Nombre de préparations : 3 Nombre de supports d'analyse : 4	Amiante non détecté (1) / -	Autres fibres inhalables distinguées par M. (2) Analyste : BEJ (4)

La reproduction de ce rapport n'est autorisée que sous sa forme intégrale ; ce rapport ne doit pas être reproduit partiellement sans l'approbation du laboratoire.
Sauf demande particulière et écrite du client, les échantillons sont conservés pendant 6 mois et les rapports pendant 10 ans.

Fraction analysée	Technique analytique (Méthode de préparation et date d'analyse)	Résultat / Variété d'amiante	Elements analytiques
Réf dossier client : ESIDIDF_ECOLE.DE.GUERRE_BAT.009_ DAT - ESID-IDF / l'Ecole Militaire, 1 place Joffre 75007 PARIS 7EME ARRONDISSEMENT Réf échantillon client : P0053 - Faux plafonds - Isolant plenum - E.MILITAIRE BAT 09 / R02 - Circulation 027		Réf échantillon ITGA : IT142405-4572 Description ITGA : Matériau fibreux jaune avec poussières	
Matériau fibreux jaune avec poussières	MOLP + META (A) le 13/05/2024 Nombre de préparations : 3 Nombre de supports d'analyse : 4	Amiante non détecté (1) / -	Analyste : AYK
Réf dossier client : ESIDIDF_ECOLE.DE.GUERRE_BAT.009_ DAT - ESID-IDF / l'Ecole Militaire, 1 place Joffre 75007 PARIS 7EME ARRONDISSEMENT Réf échantillon client : P0054 - Plafonds - Peinture + Platre - E.MILITAIRE BAT 09 / R02 - Circulation 027		Réf échantillon ITGA : IT142405-4573 Description ITGA : Peinture avec couche en toile / Matériau plâtreux blanc avec couche cartonnée	
Peinture avec couche en toile non séparable + Matériau plâtreux blanc avec couche cartonnée	META (A) le 13/05/2024 Nombre de préparations : 2 Nombre de supports d'analyse : 4	Amiante non détecté (1) / -	Analyste : NJB (4)
Réf dossier client : ESIDIDF_ECOLE.DE.GUERRE_BAT.009_ DAT - ESID-IDF / l'Ecole Militaire, 1 place Joffre 75007 PARIS 7EME ARRONDISSEMENT Réf échantillon client : P0055 - Menuiseries exterieures - Joint de mastic de vitrage - E.MILITAIRE BAT 09 / R02 - Circulation 027		Réf échantillon ITGA : IT142405-4574 Description ITGA : Peinture / Matériau compact beige	
Peinture non séparable + Matériau compact beige non séparable	META (A) le 13/05/2024 Nombre de préparations : 1 Nombre de supports d'analyse : 2	Amiante non détecté (1) / -	Analyste : SYK (4)
Réf dossier client : ESIDIDF_ECOLE.DE.GUERRE_BAT.009_ DAT - ESID-IDF / l'Ecole Militaire, 1 place Joffre 75007 PARIS 7EME ARRONDISSEMENT Réf échantillon client : P0056 - Revetements de sols - Ragreage + chape - E.MILITAIRE BAT 09 / R02 - Escalier 3		Réf échantillon ITGA : IT142405-4575 Description ITGA : Peintures multiples / Ragréage beige	
Peintures multiples non séparable + Ragréage beige	META (A) le 13/05/2024 Nombre de préparations : 1 Nombre de supports d'analyse : 2	Amiante non détecté (1) / -	Analyste : AYK (4)
Réf dossier client : ESIDIDF_ECOLE.DE.GUERRE_BAT.009_ DAT - ESID-IDF / l'Ecole Militaire, 1 place Joffre 75007 PARIS 7EME ARRONDISSEMENT Réf échantillon client : P0057 - Murs et cloisons maconnes - Peinture + Toile de verre + Enduit platre - E.MILITAIRE BAT 09 / R02 - Escalier 3		Réf échantillon ITGA : IT142405-4576 Description ITGA : Peinture avec couche en toile / Enduit plâtreux blanc en vrac	
Peinture avec couche en toile non séparable + Enduit plâtreux blanc en vrac	META (A) le 13/05/2024 Nombre de préparations : 1 Nombre de supports d'analyse : 2	Amiante non détecté (1) / -	Analyste : AYK (3)

La reproduction de ce rapport n'est autorisée que sous sa forme intégrale ; ce rapport ne doit pas être reproduit partiellement sans l'approbation du laboratoire.
Sauf demande particulière et écrite du client, les échantillons sont conservés pendant 6 mois et les rapports pendant 10 ans.

Fraction analysée	Technique analytique (Méthode de préparation et date d'analyse)	Résultat / Variété d'amiante	Elements analytiques
Réf dossier client : ESIDIDF_ECOLE.DE.GUERRE_BAT.009_ DAT - ESID-IDF / l'Ecole Militaire, 1 place Joffre 75007 PARIS 7EME ARRONDISSEMENT Réf échantillon client : P0058 - Murs et cloisons maconnes - Peinture + Toile de verre + Enduit platre - E.MILITAIRE BAT 09 / R02 - Escalier 3		Réf échantillon ITGA : IT142405-4577 Description ITGA : Peintures multiples / Enduit plâtreux blanc en vrac	
Peintures multiples non séparable + Enduit plâtreux blanc en vrac	META (A) le 13/05/2024 Nombre de préparations : 1 Nombre de supports d'analyse : 2	Amiante non détecté (1) / -	Analyste : NJB (3)
Réf dossier client : ESIDIDF_ECOLE.DE.GUERRE_BAT.009_ DAT - ESID-IDF / l'Ecole Militaire, 1 place Joffre 75007 PARIS 7EME ARRONDISSEMENT Réf échantillon client : P0059 - Revetements de sols - Colle de moquette + ragreage - E.MILITAIRE BAT 09 / R02 - Placard 21		Réf échantillon ITGA : IT142405-4578 Description ITGA : Moquette marron / Colle polymère jaune en faible quantité / Ragréage gris hétérogène	
Moquette marron + Colle polymère jaune en faible quantité non séparable	META (B) le 13/05/2024 Nombre de préparations : 1 Nombre de supports d'analyse : 2	Amiante non détecté (1) / -	Analyste : NJB (4)
Ragréage gris hétérogène	META (A) le 13/05/2024 Nombre de préparations : 1 Nombre de supports d'analyse : 2	Amiante non détecté (1) / -	Analyste : DGM
Réf dossier client : ESIDIDF_ECOLE.DE.GUERRE_BAT.009_ DAT - ESID-IDF / l'Ecole Militaire, 1 place Joffre 75007 PARIS 7EME ARRONDISSEMENT Réf échantillon client : P0060 - Murs et cloisons maconnes - Peinture + Toile de verre + Enduit platre - E.MILITAIRE BAT 09 / R02 - Placard 21		Réf échantillon ITGA : IT142405-4579 Description ITGA : Peinture / Enduit plâtreux blanc en vrac	
Peinture non séparable + Enduit plâtreux blanc en vrac non séparable	META (A) le 13/05/2024 Nombre de préparations : 1 Nombre de supports d'analyse : 2	Amiante non détecté (1) / -	Analyste : SYK (3)
Réf dossier client : ESIDIDF_ECOLE.DE.GUERRE_BAT.009_ DAT - ESID-IDF / l'Ecole Militaire, 1 place Joffre 75007 PARIS 7EME ARRONDISSEMENT Réf échantillon client : P0061 - Revetements de sol - Linoleum + colle + carrelage + colle + chape - E.MILITAIRE BAT 09 / R02 - Bureau 034		Réf échantillon ITGA : IT142405-4580 Description ITGA : Revêtement souple gris / Colle polymère jaune / Ragréage rose / Ragréage gris / Matériau blanc	
Revêtement souple gris	META (A) le 13/05/2024 Nombre de préparations : 1 Nombre de supports d'analyse : 2	Amiante non détecté (1) / -	Analyste : DGM
Colle polymère jaune non séparable + Ragréage rose + Ragréage gris non séparable + Matériau blanc non séparable	META (A) le 13/05/2024 Nombre de préparations : 1 Nombre de supports d'analyse : 2	Amiante non détecté (1) / -	Analyste : DGM (4)

La reproduction de ce rapport n'est autorisée que sous sa forme intégrale ; ce rapport ne doit pas être reproduit partiellement sans l'approbation du laboratoire.
Sauf demande particulière et écrite du client, les échantillons sont conservés pendant 6 mois et les rapports pendant 10 ans.

Fraction analysée	Technique analytique (Méthode de préparation et date d'analyse)	Résultat / Variété d'amiante	Elements analytiques
Réf dossier client : ESIDIDF_ECOLE.DE.GUERRE_BAT.009_ DAT - ESID-IDF / l'Ecole Militaire, 1 place Joffre 75007 PARIS 7EME ARRONDISSEMENT Réf échantillon client : P0062 - Murs et cloisons maconnes - Peinture + Toile de verre + Enduit platre - E.MILITAIRE BAT 09 / R02 - Bureau 034		Réf échantillon ITGA : IT142405-4581 Description ITGA : Peinture avec couche en toile / Enduit plâtreux blanc en vrac	
Peinture avec couche en toile non séparable + Enduit plâtreux blanc en vrac	META (A) le 13/05/2024 Nombre de préparations : 1 Nombre de supports d'analyse : 2	Amiante non détecté (1) / -	Analyste : AYK (3)
Réf dossier client : ESIDIDF_ECOLE.DE.GUERRE_BAT.009_ DAT - ESID-IDF / l'Ecole Militaire, 1 place Joffre 75007 PARIS 7EME ARRONDISSEMENT Réf échantillon client : P0063 - Poutres et charpentes - Peinture +Platre - E.MILITAIRE BAT 09 / R02 - Bureau 034		Réf échantillon ITGA : IT142405-4582 Description ITGA : Peintures multiples avec couche en toile / Matériau plâtreux blanc	
Peintures multiples avec couche en toile non séparable + Matériau plâtreux blanc	META (A) le 13/05/2024 Nombre de préparations : 1 Nombre de supports d'analyse : 2	Amiante non détecté (1) / -	Analyste : SYK (4)
Réf dossier client : ESIDIDF_ECOLE.DE.GUERRE_BAT.009_ DAT - ESID-IDF / l'Ecole Militaire, 1 place Joffre 75007 PARIS 7EME ARRONDISSEMENT Réf échantillon client : P0064 - Revetements de sols - Linoleum + colle + ragreage + chape - E.MILITAIRE BAT 09 / R01 - Bureau 033		Réf échantillon ITGA : IT142405-4583 Description ITGA : Revêtement cassant gris / Colle polymère jaune / Ragréage rose / Ragréage gris hétérogène / Polystyrène expansé (billes) blanc	
Revêtement cassant gris	META (A) le 13/05/2024 Nombre de préparations : 1 Nombre de supports d'analyse : 2	Amiante non détecté (1) / -	Analyste : AYK
Colle polymère jaune non séparable + Ragréage rose non séparable + Ragréage gris hétérogène non séparable	META (A) le 13/05/2024 Nombre de préparations : 1 Nombre de supports d'analyse : 2	Amiante non détecté (1) / -	Analyste : AYK (4)
Polystyrène expansé (billes) blanc	---	Non analysé	
Réf dossier client : ESIDIDF_ECOLE.DE.GUERRE_BAT.009_ DAT - ESID-IDF / l'Ecole Militaire, 1 place Joffre 75007 PARIS 7EME ARRONDISSEMENT Réf échantillon client : P0065 - Murs et cloisons maconnes - Peinture + Enduit platre - E.MILITAIRE BAT 09 / R01 - Bureau 033		Réf échantillon ITGA : IT142405-4584 Description ITGA : Peinture / Enduit plâtreux blanc en vrac	
Peinture non séparable + Enduit plâtreux blanc en vrac non séparable	META (A) le 13/05/2024 Nombre de préparations : 1 Nombre de supports d'analyse : 2	Amiante non détecté (1) / -	Analyste : AYK (3)

La reproduction de ce rapport n'est autorisée que sous sa forme intégrale ; ce rapport ne doit pas être reproduit partiellement sans l'approbation du laboratoire.
Sauf demande particulière et écrite du client, les échantillons sont conservés pendant 6 mois et les rapports pendant 10 ans.

Fraction analysée	Technique analytique (Méthode de préparation et date d'analyse)	Résultat / Variété d'amiante	Elements analytiques
Réf dossier client : ESIDIDF_ECOLE.DE.GUERRE_BAT.009_ DAT - ESID-IDF / l'Ecole Militaire, 1 place Joffre 75007 PARIS 7EME ARRONDISSEMENT Réf échantillon client : P0066 - Murs et cloisons maconnes (Allege) - Peinture + Enduit platre - E.MILITAIRE BAT 09 / R01 - Bureau 033		Réf échantillon ITGA : IT142405-4585 Description ITGA : Peinture / Enduit plâtreux blanc en vrac	
Peinture non séparable + Enduit plâtreux blanc en vrac non séparable	META (A) le 13/05/2024 Nombre de préparations : 1 Nombre de supports d'analyse : 2	Amiante non détecté (1) / -	Analyste : DGM (3)
Réf dossier client : ESIDIDF_ECOLE.DE.GUERRE_BAT.009_ DAT - ESID-IDF / l'Ecole Militaire, 1 place Joffre 75007 PARIS 7EME ARRONDISSEMENT Réf échantillon client : P0067 - Menuiseries exterieures - Joint de mastic de vitrage - E.MILITAIRE BAT 09 / R01 - Bureau 033		Réf échantillon ITGA : IT142405-4586 Description ITGA : Peinture / Matériau noir en vrac	
Peinture non séparable + Matériau noir en vrac	META (A) le 13/05/2024 Nombre de préparations : 1 Nombre de supports d'analyse : 2	Amiante non détecté (1) / -	Analyste : DGM (3)
Réf dossier client : ESIDIDF_ECOLE.DE.GUERRE_BAT.009_ DAT - ESID-IDF / l'Ecole Militaire, 1 place Joffre 75007 PARIS 7EME ARRONDISSEMENT Réf échantillon client : P0068 - Plafonds - Peinture + Enduit platre - E.MILITAIRE BAT 09 / R01 - Bureau 033		Réf échantillon ITGA : IT142405-4587 Description ITGA : Peinture / Enduit plâtreux blanc en vrac	
Peinture non séparable + Enduit plâtreux blanc en vrac non séparable	META (A) le 13/05/2024 Nombre de préparations : 1 Nombre de supports d'analyse : 2	Amiante non détecté (1) / -	Autres fibres inhalables distinguées par M. (2) Analyste : BEJ (3)
Réf dossier client : ESIDIDF_ECOLE.DE.GUERRE_BAT.009_ DAT - ESID-IDF / l'Ecole Militaire, 1 place Joffre 75007 PARIS 7EME ARRONDISSEMENT Réf échantillon client : P0069 - Murs et cloisons maconnes - Peinture + Enduit platre - E.MILITAIRE BAT 09 / R01 - Bureau 034		Réf échantillon ITGA : IT142405-4588 Description ITGA : Peinture / Enduit plâtreux blanc en vrac / Papier peint	
Peinture non séparable + Enduit plâtreux blanc en vrac non séparable + Papier peint non séparable	META (A) le 10/05/2024 Nombre de préparations : 1 Nombre de supports d'analyse : 2	Amiante non détecté (1) / -	Analyste : SYK (3)
Réf dossier client : ESIDIDF_ECOLE.DE.GUERRE_BAT.009_ DAT - ESID-IDF / l'Ecole Militaire, 1 place Joffre 75007 PARIS 7EME ARRONDISSEMENT Réf échantillon client : P0070 - Gaines et coffres horizontaux - Peinture + carton + platre - E.MILITAIRE BAT 09 / R01 - Bureau 034		Réf échantillon ITGA : IT142405-4589 Description ITGA : Peinture / Matériau plâtreux blanc / Papier / Matériau plâtreux blanc avec couche cartonnée	
Peinture non séparable + Matériau plâtreux blanc non séparable + Papier non séparable + Matériau plâtreux blanc avec couche cartonnée non séparable	META (A) le 13/05/2024 Nombre de préparations : 1 Nombre de supports d'analyse : 2	Amiante non détecté (1) / -	Autres fibres inhalables distinguées par M/D. (2) Analyste : BEJ (4)

La reproduction de ce rapport n'est autorisée que sous sa forme intégrale ; ce rapport ne doit pas être reproduit partiellement sans l'approbation du laboratoire.
Sauf demande particulière et écrite du client, les échantillons sont conservés pendant 6 mois et les rapports pendant 10 ans.

Fraction analysée	Technique analytique (Méthode de préparation et date d'analyse)	Résultat / Variété d'amiante	Elements analytiques
Réf dossier client : ESIDIDF_ECOLE.DE.GUERRE_BAT.009_ DAT - ESID-IDF / l'Ecole Militaire, 1 place Joffre 75007 PARIS 7EME ARRONDISSEMENT Réf échantillon client : P0071 - Plafonds - Peinture + Enduit platre - E.MILITAIRE BAT 09 / R01 - Bureau 034		Réf échantillon ITGA : IT142405-4590 Description ITGA : Peinture / Enduit plâtreux blanc en vrac avec couche cartonnée	
Peinture non séparable + Enduit plâtreux blanc en vrac avec couche cartonnée	META (A) le 13/05/2024 Nombre de préparations : 1 Nombre de supports d'analyse : 2	Amiante non détecté (1) / -	Autres fibres inhalables distinguées par M. (2) Analyste : BEJ (3)
Réf dossier client : ESIDIDF_ECOLE.DE.GUERRE_BAT.009_ DAT - ESID-IDF / l'Ecole Militaire, 1 place Joffre 75007 PARIS 7EME ARRONDISSEMENT Réf échantillon client : P0072 - Murs et cloisons maconnes - Peinture + Enduit platre - E.MILITAIRE BAT 09 / R01 - Bureau 036		Réf échantillon ITGA : IT142405-4591 Description ITGA : Peinture / Enduit plâtreux blanc en vrac	
Peinture non séparable + Enduit plâtreux blanc en vrac non séparable	META (A) le 13/05/2024 Nombre de préparations : 1 Nombre de supports d'analyse : 2	Amiante non détecté (1) / -	Analyste : DGM (3)
Réf dossier client : ESIDIDF_ECOLE.DE.GUERRE_BAT.009_ DAT - ESID-IDF / l'Ecole Militaire, 1 place Joffre 75007 PARIS 7EME ARRONDISSEMENT Réf échantillon client : P0073 - Poutres et charpentes - Peinture + Enduit platre - E.MILITAIRE BAT 09 / R01 - Bureau 036		Réf échantillon ITGA : IT142405-4592 Description ITGA : Peinture / Enduit plâtreux blanc en vrac	
Peinture non séparable + Enduit plâtreux blanc en vrac non séparable	META (A) le 13/05/2024 Nombre de préparations : 1 Nombre de supports d'analyse : 2	Amiante non détecté (1) / -	Analyste : DGM (3)
Réf dossier client : ESIDIDF_ECOLE.DE.GUERRE_BAT.009_ DAT - ESID-IDF / l'Ecole Militaire, 1 place Joffre 75007 PARIS 7EME ARRONDISSEMENT Réf échantillon client : P0074 - eviers metalliques - Plaques souples bitumineuses antivibratiles - E.MILITAIRE BAT 09 / R01 - Plonge 050		Réf échantillon ITGA : IT142405-4593 Description ITGA : Matériau bitumineux noir avec couche souple	
Matériau bitumineux noir avec couche souple	META (B) le 13/05/2024 Nombre de préparations : 1 Nombre de supports d'analyse : 2	Amiante non détecté (1) / -	Analyste : NJB
Réf dossier client : ESIDIDF_ECOLE.DE.GUERRE_BAT.009_ DAT - ESID-IDF / l'Ecole Militaire, 1 place Joffre 75007 PARIS 7EME ARRONDISSEMENT Réf échantillon client : P0075 - Revetements de sols - Colle de carrelage + Chape - E.MILITAIRE BAT 09 / R01 - Sanitaire 037		Réf échantillon ITGA : IT142405-4594 Description ITGA : Colle grise hétérogène	
Colle grise hétérogène	META (A) le 13/05/2024 Nombre de préparations : 1 Nombre de supports d'analyse : 2	Amiante non détecté (1) / -	Analyste : DGM

La reproduction de ce rapport n'est autorisée que sous sa forme intégrale ; ce rapport ne doit pas être reproduit partiellement sans l'approbation du laboratoire.
Sauf demande particulière et écrite du client, les échantillons sont conservés pendant 6 mois et les rapports pendant 10 ans.

Fraction analysée	Technique analytique (Méthode de préparation et date d'analyse)	Résultat / Variété d'amiante	Elements analytiques
Réf dossier client : ESIDIDF_ECOLE.DE.GUERRE_BAT.009_ DAT - ESID-IDF / l'Ecole Militaire, 1 place Joffre 75007 PARIS 7EME ARRONDISSEMENT		Réf échantillon ITGA : IT142405-4595	
Réf échantillon client : P0076 - Revetements de murs - Colle de faience - E.MILITAIRE BAT 09 / R01 - Sanitaire 037		Description ITGA : Carrelage / Colle beige / Couche plâtreuse blanche / Joint cassant beige	
Carrelage	---	Non analysé	
Colle beige non séparable + Couche plâtreuse blanche non séparable + Joint cassant beige	META (A) le 13/05/2024 Nombre de préparations : 1 Nombre de supports d'analyse : 2	Amiante non détecté (1) / -	Analyste : DGM (4)
Réf dossier client : ESIDIDF_ECOLE.DE.GUERRE_BAT.009_ DAT - ESID-IDF / l'Ecole Militaire, 1 place Joffre 75007 PARIS 7EME ARRONDISSEMENT		Réf échantillon ITGA : IT142405-4596	
Réf échantillon client : P0077 - Revetements de murs - Colle de faience - E.MILITAIRE BAT 09 / R01 - Sanitaire 037		Description ITGA : Carrelage / Colle beige avec couche cartonnée / Couche plâtreuse blanche / Peintures multiples	
Carrelage	---	Non analysé	
Colle beige avec couche cartonnée non séparable + Couche plâtreuse blanche non séparable + Peintures multiples non séparable	META (A) le 13/05/2024 Nombre de préparations : 1 Nombre de supports d'analyse : 2	Amiante non détecté (1) / -	Analyste : AYK (4)
Réf dossier client : ESIDIDF_ECOLE.DE.GUERRE_BAT.009_ DAT - ESID-IDF / l'Ecole Militaire, 1 place Joffre 75007 PARIS 7EME ARRONDISSEMENT		Réf échantillon ITGA : IT142405-4597	
Réf échantillon client : P0078 - Murs et cloisons maconnes - Peinture + Enduit platre - E.MILITAIRE BAT 09 / R01 - Sanitaire 037		Description ITGA : Peinture / Enduit plâtreux blanc en vrac	
Peinture non séparable + Enduit plâtreux blanc en vrac non séparable	META (A) le 13/05/2024 Nombre de préparations : 1 Nombre de supports d'analyse : 2	Amiante non détecté (1) / -	Analyste : AYK (3)
Réf dossier client : ESIDIDF_ECOLE.DE.GUERRE_BAT.009_ DAT - ESID-IDF / l'Ecole Militaire, 1 place Joffre 75007 PARIS 7EME ARRONDISSEMENT		Réf échantillon ITGA : IT142405-4598	
Réf échantillon client : P0079 - Plafonds - Peinture + Enduit platre - E.MILITAIRE BAT 09 / R01 - Sanitaire 037		Description ITGA : Peinture / Enduit plâtreux blanc en vrac	
Peinture non séparable + Enduit plâtreux blanc en vrac	META (A) le 13/05/2024 Nombre de préparations : 1 Nombre de supports d'analyse : 2	Amiante non détecté (1) / -	Analyste : AYK (3)

La reproduction de ce rapport n'est autorisée que sous sa forme intégrale ; ce rapport ne doit pas être reproduit partiellement sans l'approbation du laboratoire.
Sauf demande particulière et écrite du client, les échantillons sont conservés pendant 6 mois et les rapports pendant 10 ans.

Fraction analysée	Technique analytique (Méthode de préparation et date d'analyse)	Résultat / Variété d'amiante	Elements analytiques
Réf dossier client : ESIDIDF_ECOLE.DE.GUERRE_BAT.009_ DAT - ESID-IDF / l'Ecole Militaire, 1 place Joffre 75007 PARIS 7EME ARRONDISSEMENT Réf échantillon client : P0080 - Menuiseries exterieures - Joint de mastic de vitrage - E.MILITAIRE BAT 09 / R01 - Sanitaire 037		Réf échantillon ITGA : IT142405-4599 Description ITGA : Peinture / Matériau compact beige	
Peinture non séparable + Matériau compact beige non séparable	META (A) le 13/05/2024 Nombre de préparations : 1 Nombre de supports d'analyse : 2	Amiante non détecté (1) / -	Analyste : AYK (4)
Réf dossier client : ESIDIDF_ECOLE.DE.GUERRE_BAT.009_ DAT - ESID-IDF / l'Ecole Militaire, 1 place Joffre 75007 PARIS 7EME ARRONDISSEMENT Réf échantillon client : P0081 - Revetements de sols - Linoleum + colle - E.MILITAIRE BAT 09 / R01 - Cuisine 051		Réf échantillon ITGA : IT142405-4600 Description ITGA : Revêtement souple gris / Colle polymère jaune avec poussières / Bois	
Revêtement souple gris	META (A) le 13/05/2024 Nombre de préparations : 1 Nombre de supports d'analyse : 2	Amiante non détecté (1) / -	Analyste : DGM
Colle polymère jaune avec poussières	META (B) le 13/05/2024 Nombre de préparations : 1 Nombre de supports d'analyse : 2	Amiante non détecté (1) / -	Analyste : NJB
Bois	---	Non analysé	
Réf dossier client : ESIDIDF_ECOLE.DE.GUERRE_BAT.009_ DAT - ESID-IDF / l'Ecole Militaire, 1 place Joffre 75007 PARIS 7EME ARRONDISSEMENT Réf échantillon client : P0082 - Murs et cloisons maconnes - Joint d'assemblage - E.MILITAIRE BAT 09 / R01 - Cuisine 051		Réf échantillon ITGA : IT142405-4601 Description ITGA : Matériau compact beige	
Matériau compact beige	META (A) le 13/05/2024 Nombre de préparations : 1 Nombre de supports d'analyse : 2	Amiante non détecté (1) / -	Analyste : SYK
Réf dossier client : ESIDIDF_ECOLE.DE.GUERRE_BAT.009_ DAT - ESID-IDF / l'Ecole Militaire, 1 place Joffre 75007 PARIS 7EME ARRONDISSEMENT Réf échantillon client : P0083 - Murs et cloisons maconnes - Joint d'assemblage - E.MILITAIRE BAT 09 / R01 - Circulation 055		Réf échantillon ITGA : IT142405-4602 Description ITGA : Matériau beige	
Matériau beige	META (A) le 13/05/2024 Nombre de préparations : 1 Nombre de supports d'analyse : 2	Amiante non détecté (1) / -	Analyste : AYK

La reproduction de ce rapport n'est autorisée que sous sa forme intégrale ; ce rapport ne doit pas être reproduit partiellement sans l'approbation du laboratoire.
Sauf demande particulière et écrite du client, les échantillons sont conservés pendant 6 mois et les rapports pendant 10 ans.

Fraction analysée	Technique analytique (Méthode de préparation et date d'analyse)	Résultat / Variété d'amiante	Elements analytiques
Réf dossier client : ESIDIDF_ECOLE.DE.GUERRE_BAT.009_ DAT - ESID-IDF / l'Ecole Militaire, 1 place Joffre 75007 PARIS 7EME ARRONDISSEMENT Réf échantillon client : P0084 - Revetements de sols - Colle de carrelage + ragreage + chape - E.MILITAIRE BAT 09 / R01 - Circulation 055		Réf échantillon ITGA : IT142405-4603 Description ITGA : Colle grise hétérogène	
Colle grise hétérogène	META (A) le 13/05/2024 Nombre de préparations : 1 Nombre de supports d'analyse : 2	Amiante non détecté (1) / -	Analyste : DGM
Réf dossier client : ESIDIDF_ECOLE.DE.GUERRE_BAT.009_ DAT - ESID-IDF / l'Ecole Militaire, 1 place Joffre 75007 PARIS 7EME ARRONDISSEMENT Réf échantillon client : P0085 - Murs et cloisons maconnes - Enduit a base de platre lisse ou taloche - E.MILITAIRE BAT 09 / R01 - Circulation 055		Réf échantillon ITGA : IT142405-4604 Description ITGA : Enduit beige en vrac hétérogène	
Enduit beige en vrac hétérogène	META (A) le 13/05/2024 Nombre de préparations : 1 Nombre de supports d'analyse : 2	Amiante non détecté (1) / -	Analyste : AYK (3)
Réf dossier client : ESIDIDF_ECOLE.DE.GUERRE_BAT.009_ DAT - ESID-IDF / l'Ecole Militaire, 1 place Joffre 75007 PARIS 7EME ARRONDISSEMENT Réf échantillon client : P0086 - Revetements de sol - Linoleum + colle - E.MILITAIRE BAT 09 / R01 - Escalier 057		Réf échantillon ITGA : IT142405-4605 Description ITGA : Revêtement souple marron / Colle polymère jaune avec couche en mousse	
Revêtement souple marron	META (A) le 13/05/2024 Nombre de préparations : 1 Nombre de supports d'analyse : 2	Amiante non détecté (1) / -	Analyste : DGM
Colle polymère jaune avec couche en mousse	META (B) le 13/05/2024 Nombre de préparations : 1 Nombre de supports d'analyse : 2	Amiante non détecté (1) / -	Analyste : NJB
Réf dossier client : ESIDIDF_ECOLE.DE.GUERRE_BAT.009_ DAT - ESID-IDF / l'Ecole Militaire, 1 place Joffre 75007 PARIS 7EME ARRONDISSEMENT Réf échantillon client : P0087 - Escalier - Nez de marche - E.MILITAIRE BAT 09 / R01 - Escalier 057		Réf échantillon ITGA : IT142405-4606 Description ITGA : Toile fibreuse marron / Matériau bitumineux noir	
Toile fibreuse marron non séparable + Matériau bitumineux noir non séparable	META (B) le 13/05/2024 Nombre de préparations : 1 Nombre de supports d'analyse : 2	Amiante non détecté (1) / -	Analyste : NJB (4)

La reproduction de ce rapport n'est autorisée que sous sa forme intégrale ; ce rapport ne doit pas être reproduit partiellement sans l'approbation du laboratoire.
Sauf demande particulière et écrite du client, les échantillons sont conservés pendant 6 mois et les rapports pendant 10 ans.

Fraction analysée	Technique analytique (Méthode de préparation et date d'analyse)	Résultat / Variété d'amiante	Elements analytiques
Réf dossier client : ESIDIDF_ECOLE.DE.GUERRE_BAT.009_DAT - ESID-IDF / l'Ecole Militaire, 1 place Joffre 75007 PARIS 7EME ARRONDISSEMENT Réf échantillon client : P0088 - Faux plafonds - Plaques dur - E.MILITAIRE BAT 09 / R01 - Circulation 056		Réf échantillon ITGA : IT142405-4607 Description ITGA : Peinture / Matériau plâtreux blanc en vrac avec couche cartonnée	
Peinture non séparable + Matériau plâtreux blanc en vrac avec couche cartonnée non séparable	META (A) le 13/05/2024 Nombre de préparations : 2 Nombre de supports d'analyse : 4	Amiante non détecté (1) / -	Analyste : NJB (3)
Réf dossier client : ESIDIDF_ECOLE.DE.GUERRE_BAT.009_DAT - ESID-IDF / l'Ecole Militaire, 1 place Joffre 75007 PARIS 7EME ARRONDISSEMENT Réf échantillon client : P0089 - Murs et cloisons maconnes - Enduit a base de platre lisse ou taloche - E.MILITAIRE BAT 09 / R01 - Escalier 057		Réf échantillon ITGA : IT142405-4608 Description ITGA : Peintures multiples avec couche en toile / Enduit plâtreux blanc en vrac	
Peintures multiples avec couche en toile non séparable + Enduit plâtreux blanc en vrac	META (A) le 13/05/2024 Nombre de préparations : 1 Nombre de supports d'analyse : 2	Amiante non détecté (1) / -	Analyste : AYK (3)
Réf dossier client : ESIDIDF_ECOLE.DE.GUERRE_BAT.009_DAT - ESID-IDF / l'Ecole Militaire, 1 place Joffre 75007 PARIS 7EME ARRONDISSEMENT Réf échantillon client : P0090 - Escalier sous face - Peinture + platre - E.MILITAIRE BAT 09 / R01 - Escalier 057		Réf échantillon ITGA : IT142405-4609 Description ITGA : Peintures multiples / Matériau plâtreux blanc	
Peintures multiples non séparable + Matériau plâtreux blanc	META (A) le 13/05/2024 Nombre de préparations : 1 Nombre de supports d'analyse : 2	Amiante non détecté (1) / -	Analyste : AYK (4)
Réf dossier client : ESIDIDF_ECOLE.DE.GUERRE_BAT.009_DAT - ESID-IDF / l'Ecole Militaire, 1 place Joffre 75007 PARIS 7EME ARRONDISSEMENT Réf échantillon client : P0091 - Revetements de sols - colle de moquette + ragreage + chape - E.MILITAIRE BAT 09 / R01 - Bureau 032		Réf échantillon ITGA : IT142405-4610 Description ITGA : Moquette bleue en faible quantité / Colle polymère jaune / Ragréage rose / Matériau beige	
Moquette bleue en faible quantité non séparable + Colle polymère jaune non séparable + Ragréage rose non séparable + Matériau beige non séparable	META (A) le 13/05/2024 Nombre de préparations : 1 Nombre de supports d'analyse : 2	Amiante non détecté (1) / -	Autres fibres inhalables distinguées par M/D. (2) Analyste : BEJ (4)
Réf dossier client : ESIDIDF_ECOLE.DE.GUERRE_BAT.009_DAT - ESID-IDF / l'Ecole Militaire, 1 place Joffre 75007 PARIS 7EME ARRONDISSEMENT Réf échantillon client : P0092 - Murs et cloisons maconnes - Peinture + Enduit platre - E.MILITAIRE BAT 09 / R01 - Bureau 032		Réf échantillon ITGA : IT142405-4611 Description ITGA : Peinture / Enduit plâtreux beige en vrac	
Peinture non séparable + Enduit plâtreux beige en vrac	META (A) le 13/05/2024 Nombre de préparations : 1 Nombre de supports d'analyse : 2	Amiante non détecté (1) / -	Analyste : AYK (3)

La reproduction de ce rapport n'est autorisée que sous sa forme intégrale ; ce rapport ne doit pas être reproduit partiellement sans l'approbation du laboratoire.
Sauf demande particulière et écrite du client, les échantillons sont conservés pendant 6 mois et les rapports pendant 10 ans.

Fraction analysée	Technique analytique (Méthode de préparation et date d'analyse)	Résultat / Variété d'amiante	Elements analytiques
Réf dossier client : ESIDIDF_ECOLE.DE.GUERRE_BAT.009_ DAT - ESID-IDF / l'Ecole Militaire, 1 place Joffre 75007 PARIS 7EME ARRONDISSEMENT Réf échantillon client : P0093 - Murs et cloisons maconnes - Peinture + toile de verre + Enduit platre - E.MILITAIRE BAT 09 / R01 - Bureau 030		Réf échantillon ITGA : IT142405-4612 Description ITGA : Peintures multiples avec couche en toile / Enduit plâtreux beige en vrac	
Peintures multiples avec couche en toile non séparable + Enduit plâtreux beige en vrac	META (A) le 13/05/2024 Nombre de préparations : 1 Nombre de supports d'analyse : 2	Amiante non détecté (1) / -	Analyste : DGM (3)
Réf dossier client : ESIDIDF_ECOLE.DE.GUERRE_BAT.009_ DAT - ESID-IDF / l'Ecole Militaire, 1 place Joffre 75007 PARIS 7EME ARRONDISSEMENT Réf échantillon client : P0094 - Faux plafonds - Panneaux et plaques - E.MILITAIRE BAT 09 / R01 - Bureau 030		Réf échantillon ITGA : IT142405-4613 Description ITGA : Enduit blanc / Matériau fibreux beige	
Enduit blanc non séparable + Matériau fibreux beige	MOLP + META (A) le 13/05/2024 Nombre de préparations : 4 Nombre de supports d'analyse : 6	Amiante non détecté (1) / -	Autres fibres inhalables distinguées par M. (2) Analyste : BEJ (4)
Réf dossier client : ESIDIDF_ECOLE.DE.GUERRE_BAT.009_ DAT - ESID-IDF / l'Ecole Militaire, 1 place Joffre 75007 PARIS 7EME ARRONDISSEMENT Réf échantillon client : P0095 - Menuiseries exterieures - Joint de mastic de vitrage - E.MILITAIRE BAT 09 / R01 - Bureau 030		Réf échantillon ITGA : IT142405-4614 Description ITGA : Peinture / Matériau compact beige	
Peinture non séparable + Matériau compact beige	META (A) le 13/05/2024 Nombre de préparations : 1 Nombre de supports d'analyse : 2	Amiante non détecté (1) / -	Analyste : SYK (4)
Réf dossier client : ESIDIDF_ECOLE.DE.GUERRE_BAT.009_ DAT - ESID-IDF / l'Ecole Militaire, 1 place Joffre 75007 PARIS 7EME ARRONDISSEMENT Réf échantillon client : P0096 - Revetements de sols - Colle de carrelage - E.MILITAIRE BAT 09 / R01 - Circulation 052		Réf échantillon ITGA : IT142405-4615 Description ITGA : Peinture / Carrelage / Colle grise hétérogène / Joint cassant gris	
Peinture non séparable + Colle grise hétérogène non séparable + Joint cassant gris non séparable	META (A) le 13/05/2024 Nombre de préparations : 1 Nombre de supports d'analyse : 2	Amiante non détecté (1) / -	Analyste : SYK (4)
Carrelage	---	Non analysé	

La reproduction de ce rapport n'est autorisée que sous sa forme intégrale ; ce rapport ne doit pas être reproduit partiellement sans l'approbation du laboratoire.
Sauf demande particulière et écrite du client, les échantillons sont conservés pendant 6 mois et les rapports pendant 10 ans.

Fraction analysée	Technique analytique (Méthode de préparation et date d'analyse)	Résultat / Variété d'amiante	Elements analytiques
Réf dossier client : ESIDIDF_ECOLE.DE.GUERRE_BAT.009_ DAT - ESID-IDF / l'Ecole Militaire, 1 place Joffre 75007 PARIS 7EME ARRONDISSEMENT		Réf échantillon ITGA : IT142405-4616	
Réf échantillon client : P0097 - Revetements de sol - Linoleum + colle + ragreage - E.MILITAIRE BAT 09 / R01 - Bureau 028		Description ITGA : Revêtement souple bleu / Colle polymère jaune / Ragréage gris / Matériau blanc	
Revêtement souple bleu	META (A) le 13/05/2024 Nombre de préparations : 1 Nombre de supports d'analyse : 2	Amiante non détecté (1) / -	Autres fibres inhalables distinguées par M. (2) Analyste : BEJ
Colle polymère jaune non séparable + Ragréage gris non séparable + Matériau blanc non séparable	META (A) le 13/05/2024 Nombre de préparations : 1 Nombre de supports d'analyse : 2	Amiante non détecté (1) / -	Autres fibres inhalables distinguées par M. (2) Analyste : BEJ (4)
Réf dossier client : ESIDIDF_ECOLE.DE.GUERRE_BAT.009_ DAT - ESID-IDF / l'Ecole Militaire, 1 place Joffre 75007 PARIS 7EME ARRONDISSEMENT		Réf échantillon ITGA : IT142405-4617	
Réf échantillon client : P0098 - Revetements de sols - Chape - E.MILITAIRE BAT 09 / R01 - Bureau 028		Description ITGA : Matériau compact gris hétérogène	
Matériau compact gris hétérogène	META (A) le 13/05/2024 Nombre de préparations : 1 Nombre de supports d'analyse : 2	Amiante non détecté (1) / -	Analyste : DGM
Réf dossier client : ESIDIDF_ECOLE.DE.GUERRE_BAT.009_ DAT - ESID-IDF / l'Ecole Militaire, 1 place Joffre 75007 PARIS 7EME ARRONDISSEMENT		Réf échantillon ITGA : IT142405-4618	
Réf échantillon client : P0099 - Menuiseries exterieures - Joint de mastic de vitrage - E.MILITAIRE BAT 09 / R01 - Bureau 028		Description ITGA : Peinture / Matériau compact beige	
Peinture non séparable + Matériau compact beige non séparable	META (A) le 13/05/2024 Nombre de préparations : 1 Nombre de supports d'analyse : 2	Amiante non détecté (1) / -	Analyste : AYK (4)
Réf dossier client : ESIDIDF_ECOLE.DE.GUERRE_BAT.009_ DAT - ESID-IDF / l'Ecole Militaire, 1 place Joffre 75007 PARIS 7EME ARRONDISSEMENT		Réf échantillon ITGA : IT142405-4619	
Réf échantillon client : P0100 - Plafonds - Peinture + Platre - E.MILITAIRE BAT 09 / R01 - Bureau 028		Description ITGA : Peinture / Matériau plâtreux blanc	
Peinture non séparable + Matériau plâtreux blanc non séparable	META (A) le 13/05/2024 Nombre de préparations : 1 Nombre de supports d'analyse : 2	Amiante non détecté (1) / -	Analyste : AYK (4)

(1) Aucune fibre d'amiante n'a été détectée, l'échantillon objet de l'essai peut éventuellement renfermer une teneur en fibre d'amiante inférieure à la limite de détection.
(2) D'autres fibres minérales susceptibles d'être inhalées (dont la largeur est inférieure à 3 µm) ont été détectées. Ces fibres ont pu être différenciées de fibres d'amiante via les critères d'identification reportés dans les données analytiques (M : Morphologie / D: Diffraction électronique / A: Analyse EDX).
(3) Pour les couches réceptionnées en vrac et identifiées comme telles, la limite de détection est garantie uniquement sur la prise d'essai et non par couche.
(4) Pour les couches non-séparables et identifiées comme telles, la limite de détection est garantie sur la prise d'essai. La limite de détection est garantie sur chaque couche si la prise d'essai contient au plus 2 couches en quantité suffisante pour analyse.
Les couches formalisées en gras dans la description ITGA ont été identifiées par le laboratoire alors qu'elles n'avaient pas été distinguées par le client. Si les couches étaient susceptibles de contenir de l'amiante par nature elles ont fait l'objet d'une analyse.
Dans le cas d'une demande d'analyse de couche(s) spécifique(s), seules les couches non distinguables à l'œil nu par le client, ont été analysées.

Validé par : Nathan BARATON Analyste

La reproduction de ce rapport n'est autorisée que sous sa forme intégrale ; ce rapport ne doit pas être reproduit partiellement sans l'approbation du laboratoire.
Sauf demande particulière et écrite du client, les échantillons sont conservés pendant 6 mois et les rapports pendant 10 ans.

Parc d'affaires Espace Performances Bât K
35760 SAINT-GREGOIRE
Tel : 02.99.35.41.41
www.itga.fr

Accréditation n° 1-5970

Portée disponible
sur www.cofrac.fr

L'accréditation du COFRAC atteste de la compétence des laboratoires pour les seuls essais couverts par l'accréditation qui sont identifiés par le symbole :

RAPPORT SYNTHÉTIQUE D'ANALYSE NUMÉRO IT1424-8632 EN DATE DU 24/05/2024

RECHERCHE ET IDENTIFICATION D'AMIANTE SUR PRELEVEMENT(S) DE MATERIAU(X)

Ce rapport ne concerne que les échantillons soumis à l'analyse tels qu'ils ont été reçus au laboratoire.
Le laboratoire n'est pas responsable des données fournies par le client qui sont simplement retranscrites et identifiées comme telles.

Client : AED GROUPE - ILE DE FRANCE Bâtiment A, 10 Boulevard Louise Michel 91000 Évry-Courcouronnes	Réf. Commande ITGA : IT1424-8632 Réf. Commande Client : ESIDIDF_ECOLE.DE.GUERRE_BAT.009_DAT_2024_05_16_1813_2611

Prélèvement(s) : Reçu au laboratoire le : 22/05/2024

Préparation(s) : Effectuée de façon à être représentative de l'échantillon conformément à l'arrêté du 1er octobre 2019 :
- Pour une analyse au Microscope Optique à Lumière Polarisée (MOLP) : Prélèvement et montage adapté sur lame de microscopie

ou

- Pour une analyse au Microscope Electronique à Transmission Analytique (META) en fonction de la nature de la prise d'essai :
  - (A) - Traitement mécanique en milieu aqueux
  - (B) - Traitement chimique et mécanique au chloroforme

Technique(s) Analytique(s) :
- Microscopie Optique à Lumière Polarisée (guide HSG 248 - Appendice 2) : Morphologie et critères optiques

La détection de fibres d'amiante optiquement observables est garantie si la teneur est supérieure ou égale à 0,1 % en masse.

ou

- Microscopie Electronique à Transmission Analytique (parties pertinentes de la norme NF X 43-050) : Morphologie, EDX et diffraction électronique

La détection de fibres d'amiante est garantie si la teneur est supérieure ou égale à 0,1 % en masse.

Résultat(s) :

Fraction analysée	Technique analytique (Méthode de préparation et date d'analyse)	Résultat / Variété d'amiante	Elements analytiques
Réf dossier client : ESIDIDF_ECOLE.DE.GUERRE_BAT.009_DAT - ESID-IDF / l'Ecole Militaire, 1 place Joffre 75007 PARIS 7EME ARRONDISSEMENT Réf échantillon client : P0101 - Poutres - Peinture + Enduit platre - E.MILITAIRE BAT 09 / R01 - Circulation 052		Réf échantillon ITGA : IT142405-15292 Description ITGA : Peintures multiples / Enduit plâtreux blanc en vrac	
Peintures multiples non séparable + Enduit plâtreux blanc en vrac non séparable	META (A) le 23/05/2024 Nombre de préparations : 1 Nombre de supports d'analyse : 2	Amiante non détecté (1) / -	Analyste : ISD (3)
Réf dossier client : ESIDIDF_ECOLE.DE.GUERRE_BAT.009_DAT - ESID-IDF / l'Ecole Militaire, 1 place Joffre 75007 PARIS 7EME ARRONDISSEMENT Réf échantillon client : P0102 - Murs et cloisons maconnes - Peinture + Enduit platre - E.MILITAIRE BAT 09 / R01 - Circulation 052		Réf échantillon ITGA : IT142405-15293 Description ITGA : Peintures multiples en vrac / Enduit plâtreux blanc en vrac	
Peintures multiples en vrac non séparable + Enduit plâtreux blanc en vrac non séparable	META (A) le 24/05/2024 Nombre de préparations : 3 Nombre de supports d'analyse : 6	Amiante non détecté (1) / -	Analyste : KTB (3)

La reproduction de ce rapport n'est autorisée que sous sa forme intégrale ; ce rapport ne doit pas être reproduit partiellement sans l'approbation du laboratoire.
Sauf demande particulière et écrite du client, les échantillons sont conservés pendant 6 mois et les rapports pendant 10 ans.

Fraction analysée	Technique analytique (Méthode de préparation et date d'analyse)	Résultat / Variété d'amiante	Elements analytiques
Réf dossier client : ESIDIDF_ECOLE.DE.GUERRE_BAT.009_ DAT - ESID-IDF / l'Ecole Militaire, 1 place Joffre 75007 PARIS 7EME ARRONDISSEMENT Réf échantillon client : P0103 - Plafonds - Peinture + platre - E.MILITAIRE BAT 09 / R01 - Circulation 052		Réf échantillon ITGA : IT142405-15294 Description ITGA : Peinture / Matériau plâtreux blanc en vrac	
Peinture non séparable + Matériau plâtreux blanc en vrac non séparable	META (A) le 23/05/2024 Nombre de préparations : 1 Nombre de supports d'analyse : 2	Amiante non détecté (1) / -	Autres fibres inhalables distinguées par M. (2) Analyste : MNE (3)
Réf dossier client : ESIDIDF_ECOLE.DE.GUERRE_BAT.009_ DAT - ESID-IDF / l'Ecole Militaire, 1 place Joffre 75007 PARIS 7EME ARRONDISSEMENT Réf échantillon client : P0104 - Plafonds - Plot de colle platre fibreux - E.MILITAIRE BAT 09 / R01 - Circulation 052		Réf échantillon ITGA : IT142405-15295 Description ITGA : Matériau plâtreux blanc avec couche fibreuse	
Matériau plâtreux blanc avec couche fibreuse	META (A) le 23/05/2024 Nombre de préparations : 1 Nombre de supports d'analyse : 2	Amiante non détecté (1) / -	Analyste : ISD
Réf dossier client : ESIDIDF_ECOLE.DE.GUERRE_BAT.009_ DAT - ESID-IDF / l'Ecole Militaire, 1 place Joffre 75007 PARIS 7EME ARRONDISSEMENT Réf échantillon client : P0105 - Murs et cloisons maconnes (Allege) - Peinture + Enduit platre - E.MILITAIRE BAT 09 / R01 - Circulation 052		Réf échantillon ITGA : IT142405-15296 Description ITGA : Peintures multiples / Enduit compact beige en vrac	
Peintures multiples non séparable + Enduit compact beige en vrac non séparable	META (A) le 24/05/2024 Nombre de préparations : 2 Nombre de supports d'analyse : 4	Amiante non détecté (1) / -	Analyste : KTB (3)
Réf dossier client : ESIDIDF_ECOLE.DE.GUERRE_BAT.009_ DAT - ESID-IDF / l'Ecole Militaire, 1 place Joffre 75007 PARIS 7EME ARRONDISSEMENT Réf échantillon client : P0106 - Murs et cloisons maconnes (Allege) - Peinture + Enduit platre - E.MILITAIRE BAT 09 / R01 - Circulation 052		Réf échantillon ITGA : IT142405-15297 Description ITGA : Peintures multiples / Enduit compact beige	
Peintures multiples non séparable + Enduit compact beige	META (A) le 23/05/2024 Nombre de préparations : 1 Nombre de supports d'analyse : 2	Amiante non détecté (1) / -	Analyste : MNE (4)

La reproduction de ce rapport n'est autorisée que sous sa forme intégrale ; ce rapport ne doit pas être reproduit partiellement sans l'approbation du laboratoire.
Sauf demande particulière et écrite du client, les échantillons sont conservés pendant 6 mois et les rapports pendant 10 ans.

Fraction analysée	Technique analytique (Méthode de préparation et date d'analyse)	Résultat / Variété d'amiante	Elements analytiques
Réf dossier client : ESIDIDF_ECOLE.DE.GUERRE_BAT.009_ DAT - ESID-IDF / l'Ecole Militaire, 1 place Joffre 75007 PARIS 7EME ARRONDISSEMENT		Réf échantillon ITGA : IT142405-15298	
Réf échantillon client : P0107 - Revetements de sols - Colle de moquette - E.MILITAIRE BAT 09 / R01 - Circulation 052		Description ITGA : Moquette grise avec couche bitumineuse / Colle polymère jaune / Matériau blanc / Peintures multiples	
Moquette grise avec couche bitumineuse	META (B) le 23/05/2024 Nombre de préparations : 1 Nombre de supports d'analyse : 2	Amiante non détecté (1) / -	Analyste : SMY
Colle polymère jaune non séparable + Matériau blanc non séparable + Peintures multiples non séparable	META (A) le 24/05/2024 Nombre de préparations : 1 Nombre de supports d'analyse : 2	Amiante non détecté (1) / -	Analyste : REM (4)
Réf dossier client : ESIDIDF_ECOLE.DE.GUERRE_BAT.009_ DAT - ESID-IDF / l'Ecole Militaire, 1 place Joffre 75007 PARIS 7EME ARRONDISSEMENT		Réf échantillon ITGA : IT142405-15299	
Réf échantillon client : P0108 - Murs et cloisons maconnes - Peinture + Enduit platre - E.MILITAIRE BAT 09 / R01 - Circulation 052		Description ITGA : Peinture / Enduit plâtreux blanc en vrac	
Peinture non séparable + Enduit plâtreux blanc en vrac non séparable	META (A) le 23/05/2024 Nombre de préparations : 1 Nombre de supports d'analyse : 2	Amiante non détecté (1) / -	Autres fibres inhalables distinguées par M. (2) Analyste : SMY (3)
Réf dossier client : ESIDIDF_ECOLE.DE.GUERRE_BAT.009_ DAT - ESID-IDF / l'Ecole Militaire, 1 place Joffre 75007 PARIS 7EME ARRONDISSEMENT		Réf échantillon ITGA : IT142405-15300	
Réf échantillon client : P0109 - Murs et cloisons maconnes - Peinture + Enduit platre - E.MILITAIRE BAT 09 / R01 - Circulation 052		Description ITGA : Peinture / Enduit plâtreux blanc en vrac	
Peinture non séparable + Enduit plâtreux blanc en vrac non séparable	META (A) le 24/05/2024 Nombre de préparations : 2 Nombre de supports d'analyse : 4	Amiante non détecté (1) / -	Autres fibres inhalables distinguées par M. (2) Analyste : KTB (3)
Réf dossier client : ESIDIDF_ECOLE.DE.GUERRE_BAT.009_ DAT - ESID-IDF / l'Ecole Militaire, 1 place Joffre 75007 PARIS 7EME ARRONDISSEMENT		Réf échantillon ITGA : IT142405-15301	
Réf échantillon client : P0110 - Revetements de sols - Colle de carrelage + ragreage + chape - E.MILITAIRE BAT 09 / R01 - Sanitaire 021		Description ITGA : Carrelage / Colle grise / Ragréage gris / Matériau gris en vrac hétérogène	
Carrelage	---	Non analysé	
Colle grise non séparable + Ragréage gris non séparable + Matériau gris en vrac hétérogène non séparable	META (A) le 23/05/2024 Nombre de préparations : 1 Nombre de supports d'analyse : 2	Amiante non détecté (1) / -	Analyste : ISD (3)

La reproduction de ce rapport n'est autorisée que sous sa forme intégrale ; ce rapport ne doit pas être reproduit partiellement sans l'approbation du laboratoire.
Sauf demande particulière et écrite du client, les échantillons sont conservés pendant 6 mois et les rapports pendant 10 ans.

Fraction analysée	Technique analytique (Méthode de préparation et date d'analyse)	Résultat / Variété d'amiante	Elements analytiques
Réf dossier client : ESIDIDF_ECOLE.DE.GUERRE_BAT.009_DAT - ESID-IDF / l'Ecole Militaire, 1 place Joffre 75007 PARIS 7EME ARRONDISSEMENT		Réf échantillon ITGA : IT142405-15302	
Réf échantillon client : P0111 - Revetements de murs - Colle de faience - E.MILITAIRE BAT 09 / R01 - Sanitaire 021		Description ITGA : Joint cassant blanc / Carrelage / Colle beige	
Joint cassant blanc non séparable + Colle beige	META (A) le 24/05/2024 Nombre de préparations : 1 Nombre de supports d'analyse : 2	Amiante non détecté (1) / -	Analyste : ISD (4)
Carrelage	---	Non analysé	
Réf dossier client : ESIDIDF_ECOLE.DE.GUERRE_BAT.009_DAT - ESID-IDF / l'Ecole Militaire, 1 place Joffre 75007 PARIS 7EME ARRONDISSEMENT		Réf échantillon ITGA : IT142405-15303	
Réf échantillon client : P0112 - Revetements de murs - Colle de faience - E.MILITAIRE BAT 09 / R01 - Sanitaire 021		Description ITGA : Carrelage / Colle beige / Peinture	
Carrelage	---	Non analysé	
Colle beige + Peinture non séparable	META (A) le 23/05/2024 Nombre de préparations : 1 Nombre de supports d'analyse : 2	Amiante non détecté (1) / -	Analyste : SMY (4)
Réf dossier client : ESIDIDF_ECOLE.DE.GUERRE_BAT.009_DAT - ESID-IDF / l'Ecole Militaire, 1 place Joffre 75007 PARIS 7EME ARRONDISSEMENT		Réf échantillon ITGA : IT142405-15304	
Réf échantillon client : P0113 - Menuiseries exterieures - Joint de mastic de vitrage - E.MILITAIRE BAT 09 / R01 - Sanitaire 021		Description ITGA : Peinture / Matériau compact beige	
Peinture non séparable + Matériau compact beige non séparable	META (A) le 23/05/2024 Nombre de préparations : 1 Nombre de supports d'analyse : 2	Amiante non détecté (1) / -	Analyste : SMY (4)
Réf dossier client : ESIDIDF_ECOLE.DE.GUERRE_BAT.009_DAT - ESID-IDF / l'Ecole Militaire, 1 place Joffre 75007 PARIS 7EME ARRONDISSEMENT		Réf échantillon ITGA : IT142405-15305	
Réf échantillon client : P0114 - Murs et cloisons maconnes - Enduit ciment - E.MILITAIRE BAT 09 / R01 - Sanitaire 021		Description ITGA : Enduit compact gris hétérogène	
Enduit compact gris hétérogène	META (A) le 24/05/2024 Nombre de préparations : 1 Nombre de supports d'analyse : 2	Amiante non détecté (1) / -	Analyste : ISD
Réf dossier client : ESIDIDF_ECOLE.DE.GUERRE_BAT.009_DAT - ESID-IDF / l'Ecole Militaire, 1 place Joffre 75007 PARIS 7EME ARRONDISSEMENT		Réf échantillon ITGA : IT142405-15306	
Réf échantillon client : P0115 - Plafonds - Peinture noir + platre - E.MILITAIRE BAT 09 / R01 - Sanitaire 021		Description ITGA : Peintures multiples / Matériau plâtreux blanc	
Peintures multiples non séparable + Matériau plâtreux blanc non séparable	META (A) le 24/05/2024 Nombre de préparations : 1 Nombre de supports d'analyse : 2	Amiante non détecté (1) / -	Analyste : ISD (4)

La reproduction de ce rapport n'est autorisée que sous sa forme intégrale ; ce rapport ne doit pas être reproduit partiellement sans l'approbation du laboratoire.
Sauf demande particulière et écrite du client, les échantillons sont conservés pendant 6 mois et les rapports pendant 10 ans.

Fraction analysée	Technique analytique (Méthode de préparation et date d'analyse)	Résultat / Variété d'amiante	Elements analytiques
Réf dossier client : ESIDIDF_ECOLE.DE.GUERRE_BAT.009_ DAT - ESID-IDF / l'Ecole Militaire, 1 place Joffre 75007 PARIS 7EME ARRONDISSEMENT Réf échantillon client : P0116 - Faux plafonds - Plaques - E.MILITAIRE BAT 09 / R01 - Sanitaire 021		Réf échantillon ITGA : IT142405-15307 Description ITGA : Couche souple rouge / Papier peint / Matériau plâtreux blanc avec couche cartonnée	
Couche souple rouge non séparable + Papier peint non séparable + Matériau plâtreux blanc avec couche cartonnée	META (A) le 23/05/2024 Nombre de préparations : 1 Nombre de supports d'analyse : 2	Amiante non détecté (1) / -	Analyste : ISD (4)
Réf dossier client : ESIDIDF_ECOLE.DE.GUERRE_BAT.009_ DAT - ESID-IDF / l'Ecole Militaire, 1 place Joffre 75007 PARIS 7EME ARRONDISSEMENT Réf échantillon client : P0117 - Conduit - Joint ciment de bride conduit EU - E.MILITAIRE BAT 09 / R01 - Sanitaire 021		Réf échantillon ITGA : IT142405-15308 Description ITGA : Peintures multiples / Matériau gris en vrac hétérogène	
Peintures multiples non séparable + Matériau gris en vrac hétérogène non séparable	META (A) le 24/05/2024 Nombre de préparations : 1 Nombre de supports d'analyse : 2	Amiante non détecté (1) / -	Analyste : ISD (3)
Réf dossier client : ESIDIDF_ECOLE.DE.GUERRE_BAT.009_ DAT - ESID-IDF / l'Ecole Militaire, 1 place Joffre 75007 PARIS 7EME ARRONDISSEMENT Réf échantillon client : P0118 - Murs et cloisons maconnes (embrasure) - Peinture + Enduit platre - E.MILITAIRE BAT 09 / R01 - Bureau 024		Réf échantillon ITGA : IT142405-15309 Description ITGA : Peinture / Enduit plâtreux blanc en vrac	
Peinture non séparable + Enduit plâtreux blanc en vrac non séparable	META (A) le 23/05/2024 Nombre de préparations : 1 Nombre de supports d'analyse : 2	Amiante non détecté (1) / -	Analyste : KOB (3)
Réf dossier client : ESIDIDF_ECOLE.DE.GUERRE_BAT.009_ DAT - ESID-IDF / l'Ecole Militaire, 1 place Joffre 75007 PARIS 7EME ARRONDISSEMENT Réf échantillon client : P0119 - Murs et cloisons maconnes - Peinture + Enduit platre - E.MILITAIRE BAT 09 / R01 - Bureau 024		Réf échantillon ITGA : IT142405-15310 Description ITGA : Peintures multiples / Enduit plâtreux blanc en vrac	
Peintures multiples non séparable + Enduit plâtreux blanc en vrac non séparable	META (A) le 23/05/2024 Nombre de préparations : 1 Nombre de supports d'analyse : 2	Amiante non détecté (1) / -	Analyste : SMY (3)
Réf dossier client : ESIDIDF_ECOLE.DE.GUERRE_BAT.009_ DAT - ESID-IDF / l'Ecole Militaire, 1 place Joffre 75007 PARIS 7EME ARRONDISSEMENT Réf échantillon client : P0120 - Murs et cloisons maconnes - Peinture + Enduit platre - E.MILITAIRE BAT 09 / R01 - Bureau 024		Réf échantillon ITGA : IT142405-15311 Description ITGA : Peintures multiples / Enduit plâtreux blanc en vrac	
Peintures multiples non séparable + Enduit plâtreux blanc en vrac non séparable	META (A) le 24/05/2024 Nombre de préparations : 1 Nombre de supports d'analyse : 2	Amiante non détecté (1) / -	Analyste : ISD (3)

La reproduction de ce rapport n'est autorisée que sous sa forme intégrale ; ce rapport ne doit pas être reproduit partiellement sans l'approbation du laboratoire.
Sauf demande particulière et écrite du client, les échantillons sont conservés pendant 6 mois et les rapports pendant 10 ans.

Fraction analysée	Technique analytique (Méthode de préparation et date d'analyse)	Résultat / Variété d'amiante	Elements analytiques
Réf dossier client : ESIDIDF_ECOLE.DE.GUERRE_BAT.009_ DAT - ESID-IDF / l'Ecole Militaire, 1 place Joffre 75007 PARIS 7EME ARRONDISSEMENT Réf échantillon client : P0121 - Menuiseries exterieures - Joint de mastic de vitrage - E.MILITAIRE BAT 09 / R01 - Bureau 024		Réf échantillon ITGA : IT142405-15312 Description ITGA : Peinture / Matériau compact beige	
Peinture non séparable + Matériau compact beige non séparable	META (A) le 24/05/2024 Nombre de préparations : 1 Nombre de supports d'analyse : 2	Amiante non détecté (1) / -	Analyste : ISD (4)
Réf dossier client : ESIDIDF_ECOLE.DE.GUERRE_BAT.009_ DAT - ESID-IDF / l'Ecole Militaire, 1 place Joffre 75007 PARIS 7EME ARRONDISSEMENT Réf échantillon client : P0122 - Plafonds - Peinture + platre - E.MILITAIRE BAT 09 / R01 - Bureau 024		Réf échantillon ITGA : IT142405-15313 Description ITGA : Peinture / Matériau beige	
Peinture non séparable + Matériau beige non séparable	META (A) le 24/05/2024 Nombre de préparations : 1 Nombre de supports d'analyse : 2	Amiante non détecté (1) / -	Analyste : ISD (4)
Réf dossier client : ESIDIDF_ECOLE.DE.GUERRE_BAT.009_ DAT - ESID-IDF / l'Ecole Militaire, 1 place Joffre 75007 PARIS 7EME ARRONDISSEMENT Réf échantillon client : P0123 - Escalier Sous face - Peinture + enduit ciment - E.MILITAIRE BAT 09 / R01 - Escalier B		Réf échantillon ITGA : IT142405-15314 Description ITGA : Peinture / Enduit gris en vrac	
Peinture non séparable + Enduit gris en vrac non séparable	META (A) le 24/05/2024 Nombre de préparations : 1 Nombre de supports d'analyse : 2	Amiante non détecté (1) / -	Analyste : ISD (3)
Réf dossier client : ESIDIDF_ECOLE.DE.GUERRE_BAT.009_ DAT - ESID-IDF / l'Ecole Militaire, 1 place Joffre 75007 PARIS 7EME ARRONDISSEMENT Réf échantillon client : P0124 - Revetements de sols - Colle de carrelage + ragreage + chape - E.MILITAIRE BAT 09 / R01 - SAS 1		Réf échantillon ITGA : IT142405-15315 Description ITGA : Carrelage / Colle grise / Ragréage gris / Matériau beige	
Carrelage	---	Non analysé	
Colle grise non séparable + Ragréage gris non séparable + Matériau beige non séparable	META (A) le 24/05/2024 Nombre de préparations : 1 Nombre de supports d'analyse : 2	Amiante non détecté (1) / -	Analyste : ISD (4)
Réf dossier client : ESIDIDF_ECOLE.DE.GUERRE_BAT.009_ DAT - ESID-IDF / l'Ecole Militaire, 1 place Joffre 75007 PARIS 7EME ARRONDISSEMENT Réf échantillon client : P0125 - Revetements de murs (plinthe)- Colle de carrelage - E.MILITAIRE BAT 09 / R01 - SAS 1		Réf échantillon ITGA : IT142405-15316 Description ITGA : Peinture / Carrelage / Colle grise / Ragréage gris hétérogène	
Peinture non séparable + Colle grise non séparable + Ragréage gris hétérogène non séparable	META (A) le 24/05/2024 Nombre de préparations : 1 Nombre de supports d'analyse : 2	Amiante non détecté (1) / -	Analyste : ISD (4)
Carrelage	---	Non analysé	

La reproduction de ce rapport n'est autorisée que sous sa forme intégrale ; ce rapport ne doit pas être reproduit partiellement sans l'approbation du laboratoire.
Sauf demande particulière et écrite du client, les échantillons sont conservés pendant 6 mois et les rapports pendant 10 ans.

Fraction analysée	Technique analytique (Méthode de préparation et date d'analyse)	Résultat / Variété d'amiante	Elements analytiques
Réf dossier client : ESIDIDF_ECOLE.DE.GUERRE_BAT.009_ DAT - ESID-IDF / l'Ecole Militaire, 1 place Joffre 75007 PARIS 7EME ARRONDISSEMENT Réf échantillon client : P0126 - Murs et cloisons maconnes - Peinture + Enduit platre - E.MILITAIRE BAT 09 / R01 - SAS 1		Réf échantillon ITGA : IT142405-15317 Description ITGA : Peinture / Enduit plâtreux blanc en vrac / Matériau marron	
Peinture non séparable + Enduit plâtreux blanc en vrac non séparable + Matériau marron non séparable	META (A) le 24/05/2024 Nombre de préparations : 1 Nombre de supports d'analyse : 2	Amiante non détecté (1) / -	Analyste : ISD (3)
Réf dossier client : ESIDIDF_ECOLE.DE.GUERRE_BAT.009_ DAT - ESID-IDF / l'Ecole Militaire, 1 place Joffre 75007 PARIS 7EME ARRONDISSEMENT Réf échantillon client : P0127 - Poteaux - Peinture + platre - E.MILITAIRE BAT 09 / R01 - SAS 1		Réf échantillon ITGA : IT142405-15318 Description ITGA : Peintures multiples / Matériau plâtreux blanc / Matériau compact marron en vrac	
Peintures multiples non séparable + Matériau plâtreux blanc non séparable + Matériau compact marron en vrac non séparable	META (A) le 23/05/2024 Nombre de préparations : 1 Nombre de supports d'analyse : 2	Amiante non détecté (1) / -	Analyste : ISD (3)
Réf dossier client : ESIDIDF_ECOLE.DE.GUERRE_BAT.009_ DAT - ESID-IDF / l'Ecole Militaire, 1 place Joffre 75007 PARIS 7EME ARRONDISSEMENT Réf échantillon client : P0128 - Poutres - Peinture + enduit platre - E.MILITAIRE BAT 09 / R01 - SAS 1		Réf échantillon ITGA : IT142405-15319 Description ITGA : Peinture / Enduit plâtreux blanc en vrac	
Peinture non séparable + Enduit plâtreux blanc en vrac non séparable	META (A) le 23/05/2024 Nombre de préparations : 1 Nombre de supports d'analyse : 2	Amiante non détecté (1) / -	Autres fibres inhalables distinguées par M. (2) Analyste : SMY (3)
Réf dossier client : ESIDIDF_ECOLE.DE.GUERRE_BAT.009_ DAT - ESID-IDF / l'Ecole Militaire, 1 place Joffre 75007 PARIS 7EME ARRONDISSEMENT Réf échantillon client : P0129 - Revetements de sol - Linoleum + colle + ragreage + chape - E.MILITAIRE BAT 09 / RDC (entresol) - Vestiaire 026		Réf échantillon ITGA : IT142405-15320 Description ITGA : Revêtement souple vert / Colle polymère jaune / Ragréage gris	
Revêtement souple vert	META (A) le 23/05/2024 Nombre de préparations : 1 Nombre de supports d'analyse : 2	Amiante non détecté (1) / -	Analyste : ISD
Colle polymère jaune non séparable + Ragréage gris non séparable	META (A) le 23/05/2024 Nombre de préparations : 1 Nombre de supports d'analyse : 2	Amiante non détecté (1) / -	Analyste : ISD (4)

La reproduction de ce rapport n'est autorisée que sous sa forme intégrale ; ce rapport ne doit pas être reproduit partiellement sans l'approbation du laboratoire.
Sauf demande particulière et écrite du client, les échantillons sont conservés pendant 6 mois et les rapports pendant 10 ans.

Fraction analysée	Technique analytique (Méthode de préparation et date d'analyse)	Résultat / Variété d'amiante	Elements analytiques
Réf dossier client : ESIDIDF_ECOLE.DE.GUERRE_BAT.009_DAT - ESID-IDF / l'Ecole Militaire, 1 place Joffre 75007 PARIS 7EME ARRONDISSEMENT Réf échantillon client : P0130 - Murs et cloisons maconnes - Peinture + Toile de verre + Enduit platre - E.MILITAIRE BAT 09 / RDC (entresol) - Vestiaire 026		Réf échantillon ITGA : IT142405-15321 Description ITGA : Peintures multiples / Toile fibreuse blanche / Enduit plâtreux blanc en vrac	
Peintures multiples non séparable + Toile fibreuse blanche non séparable + Enduit plâtreux blanc en vrac non séparable	META (A) le 23/05/2024 Nombre de préparations : 1 Nombre de supports d'analyse : 2	Amiante non détecté (1) / -	Analyste : KOB (3)
Réf dossier client : ESIDIDF_ECOLE.DE.GUERRE_BAT.009_DAT - ESID-IDF / l'Ecole Militaire, 1 place Joffre 75007 PARIS 7EME ARRONDISSEMENT Réf échantillon client : P0131 - Murs et cloisons maconnes - Peinture + Toile de verre + Enduit platre - E.MILITAIRE BAT 09 / R01 - SAS 1		Réf échantillon ITGA : IT142405-15322 Description ITGA : Peinture / Toile fibreuse blanche / Enduit plâtreux blanc en vrac	
Peinture non séparable + Toile fibreuse blanche non séparable + Enduit plâtreux blanc en vrac non séparable	META (A) le 23/05/2024 Nombre de préparations : 1 Nombre de supports d'analyse : 2	Amiante non détecté (1) / -	Analyste : KOB (3)
Réf dossier client : ESIDIDF_ECOLE.DE.GUERRE_BAT.009_DAT - ESID-IDF / l'Ecole Militaire, 1 place Joffre 75007 PARIS 7EME ARRONDISSEMENT Réf échantillon client : P0132 - Plafond - Peinture + Toile de verre + Enduit platre - E.MILITAIRE BAT 09 / RDC (entresol) - Vestiaire 026		Réf échantillon ITGA : IT142405-15323 Description ITGA : Peinture / Toile fibreuse blanche / Enduit plâtreux blanc en vrac	
Peinture non séparable + Toile fibreuse blanche non séparable + Enduit plâtreux blanc en vrac non séparable	META (A) le 23/05/2024 Nombre de préparations : 1 Nombre de supports d'analyse : 2	Amiante non détecté (1) / -	Autres fibres inhalables distinguées par M. (2) Analyste : SMY (3)
Réf dossier client : ESIDIDF_ECOLE.DE.GUERRE_BAT.009_DAT - ESID-IDF / l'Ecole Militaire, 1 place Joffre 75007 PARIS 7EME ARRONDISSEMENT Réf échantillon client : P0133 - Murs et cloisons maconnes - Peinture + Toile de verre + Enduit platre - E.MILITAIRE BAT 09 / RDC (entresol) - Vestiaire 1		Réf échantillon ITGA : IT142405-15324 Description ITGA : Peintures multiples / Enduit plâtreux blanc en vrac / Matériau gris en vrac	
Peintures multiples non séparable + Enduit plâtreux blanc en vrac non séparable + Matériau gris en vrac non séparable	META (A) le 23/05/2024 Nombre de préparations : 1 Nombre de supports d'analyse : 2	Amiante non détecté (1) / -	Analyste : KOB (3)

La reproduction de ce rapport n'est autorisée que sous sa forme intégrale ; ce rapport ne doit pas être reproduit partiellement sans l'approbation du laboratoire.
Sauf demande particulière et écrite du client, les échantillons sont conservés pendant 6 mois et les rapports pendant 10 ans.

Fraction analysée	Technique analytique (Méthode de préparation et date d'analyse)	Résultat / Variété d'amiante	Elements analytiques
Réf dossier client : ESIDIDF_ECOLE.DE.GUERRE_BAT.009_ DAT - ESID-IDF / l'Ecole Militaire, 1 place Joffre 75007 PARIS 7EME ARRONDISSEMENT		Réf échantillon ITGA : IT142405-15325	
Réf échantillon client : P0134 - Murs et cloisons maconnes - Peinture + Toile de verre + Enduit platre - E.MILITAIRE BAT 09 / RDC (entresol) - Vestiaire 1		Description ITGA : Peinture / Toile fibreuse blanche / Enduit plâtreux blanc en vrac	
Peinture non séparable + Toile fibreuse blanche non séparable + Enduit plâtreux blanc en vrac non séparable	META (A) le 23/05/2024 Nombre de préparations : 1 Nombre de supports d'analyse : 2	Amiante non détecté (1) / -	Analyste : ISD (3)
Réf dossier client : ESIDIDF_ECOLE.DE.GUERRE_BAT.009_ DAT - ESID-IDF / l'Ecole Militaire, 1 place Joffre 75007 PARIS 7EME ARRONDISSEMENT		Réf échantillon ITGA : IT142405-15326	
Réf échantillon client : P0135 - Revetements de sol - Colle de carrelage + chape maigre - E.MILITAIRE BAT 09 / RDC - WC 023		Description ITGA : Carrelage / Colle grise / Matériau gris en vrac	
Carrelage	---	Non analysé	
Colle grise non séparable + Matériau gris en vrac non séparable	META (A) le 23/05/2024 Nombre de préparations : 1 Nombre de supports d'analyse : 2	Amiante non détecté (1) / -	Analyste : ISD (3)
Réf dossier client : ESIDIDF_ECOLE.DE.GUERRE_BAT.009_ DAT - ESID-IDF / l'Ecole Militaire, 1 place Joffre 75007 PARIS 7EME ARRONDISSEMENT		Réf échantillon ITGA : IT142405-15327	
Réf échantillon client : P0136 - Revetements de murs - Colle de faience - E.MILITAIRE BAT 09 / RDC - WC 023		Description ITGA : Carrelage / Colle beige / Matériau blanc / Joint cassant blanc	
Carrelage	---	Non analysé	
Colle beige non séparable + Matériau blanc non séparable + Joint cassant blanc non séparable	META (A) le 24/05/2024 Nombre de préparations : 1 Nombre de supports d'analyse : 2	Amiante non détecté (1) / -	Analyste : ISD (4)
Réf dossier client : ESIDIDF_ECOLE.DE.GUERRE_BAT.009_ DAT - ESID-IDF / l'Ecole Militaire, 1 place Joffre 75007 PARIS 7EME ARRONDISSEMENT		Réf échantillon ITGA : IT142405-15328	
Réf échantillon client : P0137 - Faux plafonds - Plaques - E.MILITAIRE BAT 09 / RDC - WC 023		Description ITGA : Papier peint / Matériau plâtreux blanc avec couche cartonnée	
Papier peint non séparable + Matériau plâtreux blanc avec couche cartonnée non séparable	META (A) le 24/05/2024 Nombre de préparations : 2 Nombre de supports d'analyse : 4	Amiante non détecté (1) / -	Analyste : KTB (4)
Réf dossier client : ESIDIDF_ECOLE.DE.GUERRE_BAT.009_ DAT - ESID-IDF / l'Ecole Militaire, 1 place Joffre 75007 PARIS 7EME ARRONDISSEMENT		Réf échantillon ITGA : IT142405-15329	
Réf échantillon client : P0138 - Plafonds (Plenum) - Peinture noir + platre - E.MILITAIRE BAT 09 / RDC - WC 023		Description ITGA : Peintures multiples / Matériau plâtreux blanc	
Peintures multiples non séparable + Matériau plâtreux blanc non séparable	META (A) le 24/05/2024 Nombre de préparations : 1 Nombre de supports d'analyse : 2	Amiante non détecté (1) / -	Analyste : ISD (4)

La reproduction de ce rapport n'est autorisée que sous sa forme intégrale ; ce rapport ne doit pas être reproduit partiellement sans l'approbation du laboratoire.
Sauf demande particulière et écrite du client, les échantillons sont conservés pendant 6 mois et les rapports pendant 10 ans.

Fraction analysée	Technique analytique (Méthode de préparation et date d'analyse)	Résultat / Variété d'amiante	Elements analytiques
Réf dossier client : ESIDIDF_ECOLE.DE.GUERRE_BAT.009_ DAT - ESID-IDF / l'Ecole Militaire, 1 place Joffre 75007 PARIS 7EME ARRONDISSEMENT Réf échantillon client : P0139 - Revetements de sol - Colle de carrelage + chape maigre - E.MILITAIRE BAT 09 / RDC - SAS 1		Réf échantillon ITGA : IT142405-15330 Description ITGA : Carrelage / Colle grise / Matériau gris	
Carrelage	---	Non analysé	
Colle grise non séparable + Matériau gris non séparable	META (A) le 23/05/2024 Nombre de préparations : 1 Nombre de supports d'analyse : 2	Amiante non détecté (1) / -	Analyste : ISD (4)
Réf dossier client : ESIDIDF_ECOLE.DE.GUERRE_BAT.009_ DAT - ESID-IDF / l'Ecole Militaire, 1 place Joffre 75007 PARIS 7EME ARRONDISSEMENT Réf échantillon client : P0140 - Revetements de murs - Colle de plinthe carrelage - E.MILITAIRE BAT 09 / RDC - SAS 1		Réf échantillon ITGA : IT142405-15331 Description ITGA : Colle grise / Matériau beige hétérogène	
Colle grise non séparable + Matériau beige hétérogène non séparable	META (A) le 23/05/2024 Nombre de préparations : 1 Nombre de supports d'analyse : 2	Amiante non détecté (1) / -	Analyste : ISD (4)
Réf dossier client : ESIDIDF_ECOLE.DE.GUERRE_BAT.009_ DAT - ESID-IDF / l'Ecole Militaire, 1 place Joffre 75007 PARIS 7EME ARRONDISSEMENT Réf échantillon client : P0141 - Murs et cloisons maconnes - Peinture + Enduit platre - E.MILITAIRE BAT 09 / RDC - SAS 1		Réf échantillon ITGA : IT142405-15332 Description ITGA : Peinture / Enduit plâtreux blanc en vrac	
Peinture non séparable + Enduit plâtreux blanc en vrac non séparable	META (A) le 23/05/2024 Nombre de préparations : 1 Nombre de supports d'analyse : 2	Amiante non détecté (1) / -	Analyste : ISD (3)
Réf dossier client : ESIDIDF_ECOLE.DE.GUERRE_BAT.009_ DAT - ESID-IDF / l'Ecole Militaire, 1 place Joffre 75007 PARIS 7EME ARRONDISSEMENT Réf échantillon client : P0142 - Poteaux - Peinture + platre - E.MILITAIRE BAT 09 / RDC - SAS 1		Réf échantillon ITGA : IT142405-15333 Description ITGA : Peinture / Matériau compact blanc avec poussières / Matériau marron	
Peinture non séparable + Matériau compact blanc avec poussières non séparable + Matériau marron non séparable	META (A) le 23/05/2024 Nombre de préparations : 1 Nombre de supports d'analyse : 2	Amiante non détecté (1) / -	Analyste : ISD (4)
Réf dossier client : ESIDIDF_ECOLE.DE.GUERRE_BAT.009_ DAT - ESID-IDF / l'Ecole Militaire, 1 place Joffre 75007 PARIS 7EME ARRONDISSEMENT Réf échantillon client : P0143 - Faux plafonds - Plaques - E.MILITAIRE BAT 09 / RDC - SAS 1		Réf échantillon ITGA : IT142405-15334 Description ITGA : Peinture / Couche fibreuse blanche / Matériau fibreux jaune	
Peinture non séparable + Couche fibreuse blanche non séparable + Matériau fibreux jaune	MOLP + META (A) le 24/05/2024 Nombre de préparations : 3 Nombre de supports d'analyse : 4	Amiante non détecté (1) / -	Analyste : ISD (4)

La reproduction de ce rapport n'est autorisée que sous sa forme intégrale ; ce rapport ne doit pas être reproduit partiellement sans l'approbation du laboratoire.
Sauf demande particulière et écrite du client, les échantillons sont conservés pendant 6 mois et les rapports pendant 10 ans.

Fraction analysée	Technique analytique (Méthode de préparation et date d'analyse)	Résultat / Variété d'amiante	Elements analytiques
Réf dossier client : ESIDIDF_ECOLE.DE.GUERRE_BAT.009_ DAT - ESID-IDF / l'Ecole Militaire, 1 place Joffre 75007 PARIS 7EME ARRONDISSEMENT		Réf échantillon ITGA : IT142405-15335	
Réf échantillon client : P0144 - Revetements de sol - Linoleum + colle - E.MILITAIRE BAT 09 / RDC - R 033		Description ITGA : Peinture / Matériau souple blanc / Revêtement souple gris / Colle polymère jaune / Ragréage gris / Matériau marron	
Peinture non séparable + Matériau souple blanc non séparable	META (B) le 23/05/2024 Nombre de préparations : 1 Nombre de supports d'analyse : 2	Amiante non détecté (1) / -	Analyste : SMY (4)
Revêtement souple gris	META (A) le 23/05/2024 Nombre de préparations : 1 Nombre de supports d'analyse : 2	Amiante non détecté (1) / -	Analyste : KOB
Colle polymère jaune non séparable + Ragréage gris non séparable + Matériau marron non séparable	META (A) le 23/05/2024 Nombre de préparations : 1 Nombre de supports d'analyse : 2	Amiante non détecté (1) / -	Analyste : KOB (4)
Réf dossier client : ESIDIDF_ECOLE.DE.GUERRE_BAT.009_ DAT - ESID-IDF / l'Ecole Militaire, 1 place Joffre 75007 PARIS 7EME ARRONDISSEMENT		Réf échantillon ITGA : IT142405-15336	
Réf échantillon client : P0145 - Murs et cloisons maconnes - Peinture + Enduit platre - E.MILITAIRE BAT 09 / RDC - R 033		Description ITGA : Peinture / Toile fibreuse blanche / Enduit plâtreux blanc en vrac	
Peinture non séparable + Toile fibreuse blanche non séparable + Enduit plâtreux blanc en vrac non séparable	META (A) le 23/05/2024 Nombre de préparations : 1 Nombre de supports d'analyse : 2	Amiante non détecté (1) / -	Analyste : ISD (3)
Réf dossier client : ESIDIDF_ECOLE.DE.GUERRE_BAT.009_ DAT - ESID-IDF / l'Ecole Militaire, 1 place Joffre 75007 PARIS 7EME ARRONDISSEMENT		Réf échantillon ITGA : IT142405-15337	
Réf échantillon client : P0146 - Faux plafonds - Plaques - E.MILITAIRE BAT 09 / RDC - R 033		Description ITGA : Enduit blanc / Matériau fibreux beige	
Enduit blanc non séparable + Matériau fibreux beige	MOLP + META (A) le 23/05/2024 Nombre de préparations : 3 Nombre de supports d'analyse : 4	Amiante non détecté (1) / -	Analyste : SMY (4)
Réf dossier client : ESIDIDF_ECOLE.DE.GUERRE_BAT.009_ DAT - ESID-IDF / l'Ecole Militaire, 1 place Joffre 75007 PARIS 7EME ARRONDISSEMENT		Réf échantillon ITGA : IT142405-15338	
Réf échantillon client : P0147 - Faux plafonds - Plaques - E.MILITAIRE BAT 09 / RDC - R 034		Description ITGA : Enduit blanc / Matériau fibreux beige	
Enduit blanc non séparable + Matériau fibreux beige	MOLP + META (A) le 23/05/2024 Nombre de préparations : 3 Nombre de supports d'analyse : 4	Amiante non détecté (1) / -	Analyste : ISD (4)

La reproduction de ce rapport n'est autorisée que sous sa forme intégrale ; ce rapport ne doit pas être reproduit partiellement sans l'approbation du laboratoire.
Sauf demande particulière et écrite du client, les échantillons sont conservés pendant 6 mois et les rapports pendant 10 ans.

Fraction analysée	Technique analytique (Méthode de préparation et date d'analyse)	Résultat / Variété d'amiante	Elements analytiques
Réf dossier client : ESIDIDF_ECOLE.DE.GUERRE_BAT.009_ DAT - ESID-IDF / l'Ecole Militaire, 1 place Joffre 75007 PARIS 7EME ARRONDISSEMENT		Réf échantillon ITGA : IT142405-15339	
Réf échantillon client : P0148 - Revetements de sol - Colle de carrelage + chape maigre - E.MILITAIRE BAT 09 / RDC - Wc 036		Description ITGA : Carrelage / Colle grise / Matériau gris en vrac hétérogène	
Carrelage	---	Non analysé	
Colle grise non séparable + Matériau gris en vrac hétérogène non séparable	META (A) le 23/05/2024 Nombre de préparations : 1 Nombre de supports d'analyse : 2	Amiante non détecté (1) / -	Analyste : SMY (3)
Réf dossier client : ESIDIDF_ECOLE.DE.GUERRE_BAT.009_ DAT - ESID-IDF / l'Ecole Militaire, 1 place Joffre 75007 PARIS 7EME ARRONDISSEMENT		Réf échantillon ITGA : IT142405-15340	
Réf échantillon client : P0149 - Revetements de murs- Colle de faience - E.MILITAIRE BAT 09 / RDC - Wc 036		Description ITGA : Colle beige en vrac	
Colle beige en vrac	META (A) le 23/05/2024 Nombre de préparations : 1 Nombre de supports d'analyse : 2	Amiante non détecté (1) / -	Analyste : ISD (3)
Réf dossier client : ESIDIDF_ECOLE.DE.GUERRE_BAT.009_ DAT - ESID-IDF / l'Ecole Militaire, 1 place Joffre 75007 PARIS 7EME ARRONDISSEMENT		Réf échantillon ITGA : IT142405-15341	
Réf échantillon client : P0150 - Revetements de murs- Colle de faience - E.MILITAIRE BAT 09 / RDC - Wc 036		Description ITGA : Joint cassant blanc / Carrelage / Colle grise	
Joint cassant blanc non séparable + Colle grise	META (A) le 24/05/2024 Nombre de préparations : 1 Nombre de supports d'analyse : 2	Amiante non détecté (1) / -	Analyste : ISD (4)
Carrelage	---	Non analysé	

(1) Aucune fibre d'amiante n'a été détectée, l'échantillon objet de l'essai peut éventuellement renfermer une teneur en fibre d'amiante inférieure à la limite de détection.
(2) D'autres fibres minérales susceptibles d'être inhalées (dont la largeur est inférieure à 3 µm) ont été détectées. Ces fibres ont pu être différenciées de fibres d'amiante via les critères d'identification reportés dans les données analytiques (M : Morphologie / D: Diffraction électronique / A: Analyse EDX).
(3) Pour les couches réceptionnées en vrac et identifiées comme telles, la limite de détection est garantie uniquement sur la prise d'essai et non par couche.
(4) Pour les couches non-séparables et identifiées comme telles, la limite de détection est garantie sur la prise d'essai. La limite de détection est garantie sur chaque couche si la prise d'essai contient au plus 2 couches en quantité suffisante pour analyse.
Les couches formalisées en gras dans la description ITGA ont été identifiées par le laboratoire alors qu'elles n'avaient pas été distinguées par le client. Si les couches étaient susceptibles de contenir de l'amiante par nature elles ont fait l'objet d'une analyse.
Dans le cas d'une demande d'analyse de couche(s) spécifique(s), seules les couches non distinguables à l'œil nu par le client, ont été analysées.

Validé par : Kevin BARRAUX Technicien de Laboratoire

La reproduction de ce rapport n'est autorisée que sous sa forme intégrale ; ce rapport ne doit pas être reproduit partiellement sans l'approbation du laboratoire.
Sauf demande particulière et écrite du client, les échantillons sont conservés pendant 6 mois et les rapports pendant 10 ans.

Parc d'affaires Espace Performances Bât K
35760 SAINT-GREGOIRE
Tel : 02.99.35.41.41
www.itga.fr

Accréditation n° 1-5970

Portée disponible
sur www.cofrac.fr

L'accréditation du COFRAC atteste de la compétence des laboratoires pour les seuls essais couverts par l'accréditation qui sont identifiés par le symbole :

RAPPORT SYNTHÉTIQUE D'ANALYSE NUMÉRO IT1424-8633 EN DATE DU 24/05/2024

RECHERCHE ET IDENTIFICATION D'AMIANTE SUR PRELEVEMENT(S) DE MATERIAU(X)

Ce rapport ne concerne que les échantillons soumis à l'analyse tels qu'ils ont été reçus au laboratoire.
Le laboratoire n'est pas responsable des données fournies par le client qui sont simplement retranscrites et identifiées comme telles.

Client : AED GROUPE - ILE DE FRANCE Bâtiment A, 10 Boulevard Louise Michel 91000 Évry-Courcouronnes	Réf. Commande ITGA : IT1424-8633 Réf. Commande Client : ESIDIDF_ECOLE.DE.GUERRE_BAT.009_DAT_2024_05_16_1813_2611

Prélèvement(s) : Reçu au laboratoire le : 22/05/2024

Préparation(s) : Effectuée de façon à être représentative de l'échantillon conformément à l'arrêté du 1er octobre 2019 :
- Pour une analyse au Microscope Optique à Lumière Polarisée (MOLP) : Prélèvement et montage adapté sur lame de microscopie

ou

- Pour une analyse au Microscope Electronique à Transmission Analytique (META) en fonction de la nature de la prise d'essai :
  - (A) - Traitement mécanique en milieu aqueux
  - (B) - Traitement chimique et mécanique au chloroforme

Technique(s) Analytique(s) :
- Microscopie Optique à Lumière Polarisée (guide HSG 248 - Appendice 2) : Morphologie et critères optiques
La détection de fibres d'amiante optiquement observables est garantie si la teneur est supérieure ou égale à 0,1 % en masse.

ou

- Microscopie Electronique à Transmission Analytique (parties pertinentes de la norme NF X 43-050) : Morphologie, EDX et diffraction électronique
La détection de fibres d'amiante est garantie si la teneur est supérieure ou égale à 0,1 % en masse.

Résultat(s) :

Fraction analysée	Technique analytique (Méthode de préparation et date d'analyse)	Résultat / Variété d'amiante	Elements analytiques
Réf dossier client : ESIDIDF_ECOLE.DE.GUERRE_BAT.009_DAT - ESID-IDF / l'Ecole Militaire, 1 place Joffre 75007 PARIS 7EME ARRONDISSEMENT Réf échantillon client : P0151 - Evier (Habillage) - Colle de faience - E.MILITAIRE BAT 09 / RDC - Wc 036		Réf échantillon ITGA : IT142405-15466 Description ITGA : Peinture / Joint cassant blanc / Carrelage / Colle beige	
Carrelage	---	Non analysé	
Peinture non séparable + Joint cassant blanc non séparable + Colle beige	META (A) le 24/05/2024 Nombre de préparations : 2 Nombre de supports d'analyse : 4	Amiante non détecté (2) / -	Analyste : REM (5)
Réf dossier client : ESIDIDF_ECOLE.DE.GUERRE_BAT.009_DAT - ESID-IDF / l'Ecole Militaire, 1 place Joffre 75007 PARIS 7EME ARRONDISSEMENT Réf échantillon client : P0152 - Faux plafonds - Plaques - E.MILITAIRE BAT 09 / RDC - Wc 036		Réf échantillon ITGA : IT142405-15467 Description ITGA : Enduit blanc / Matériau beige avec paillettes	
Enduit blanc non séparable + Matériau beige avec paillettes	META (A) le 23/05/2024 Nombre de préparations : 1 Nombre de supports d'analyse : 2	Amiante non détecté (2) / -	Analyste : KOB (5)

La reproduction de ce rapport n'est autorisée que sous sa forme intégrale ; ce rapport ne doit pas être reproduit partiellement sans l'approbation du laboratoire.
Sauf demande particulière et écrite du client, les échantillons sont conservés pendant 6 mois et les rapports pendant 10 ans.

Fraction analysée	Technique analytique (Méthode de préparation et date d'analyse)	Résultat / Variété d'amiante	Elements analytiques
Réf dossier client : ESIDIDF_ECOLE.DE.GUERRE_BAT.009_ DAT - ESID-IDF / l'Ecole Militaire, 1 place Joffre 75007 PARIS 7EME ARRONDISSEMENT Réf échantillon client : P0153 - Menuiseries exterieures - Joint de mastic de vitrage - E.MILITAIRE BAT 09 / RDC - Wc 036		Réf échantillon ITGA : IT142405-15468 Description ITGA : Peinture / Matériau beige avec poussières	
Peinture non séparable + Matériau beige avec poussières	META (A) le 24/05/2024 Nombre de préparations : 2 Nombre de supports d'analyse : 4	Amiante non détecté (2) / -	Analyste : REM (5)
Réf dossier client : ESIDIDF_ECOLE.DE.GUERRE_BAT.009_ DAT - ESID-IDF / l'Ecole Militaire, 1 place Joffre 75007 PARIS 7EME ARRONDISSEMENT Réf échantillon client : P0154 - Revetements de sol - Linoleum + colle - E.MILITAIRE BAT 09 / RDC - R 038		Réf échantillon ITGA : IT142405-15469 Description ITGA : Revêtement souple gris / Colle polymère jaune / Matériau rose / Peinture / Ragréage gris en vrac	
Revêtement souple gris	META (A) le 23/05/2024 Nombre de préparations : 1 Nombre de supports d'analyse : 2	Amiante non détecté (2) / -	Analyste : ISD
Colle polymère jaune non séparable + Matériau rose non séparable + Peinture non séparable + Ragréage gris en vrac	META (A) le 23/05/2024 Nombre de préparations : 1 Nombre de supports d'analyse : 2	Amiante non détecté (2) / -	Analyste : ISD (4)
Réf dossier client : ESIDIDF_ECOLE.DE.GUERRE_BAT.009_ DAT - ESID-IDF / l'Ecole Militaire, 1 place Joffre 75007 PARIS 7EME ARRONDISSEMENT Réf échantillon client : P0155 - Murs et cloisons maconnes - Peinture + Enduit platre - E.MILITAIRE BAT 09 / RDC - R 038		Réf échantillon ITGA : IT142405-15470 Description ITGA : Peintures multiples en vrac / Enduit plâtreux blanc en vrac	
Peintures multiples en vrac non séparable + Enduit plâtreux blanc en vrac non séparable	META (A) le 24/05/2024 Nombre de préparations : 2 Nombre de supports d'analyse : 4	Amiante non détecté (2) / -	Analyste : REM (4)
Réf dossier client : ESIDIDF_ECOLE.DE.GUERRE_BAT.009_ DAT - ESID-IDF / l'Ecole Militaire, 1 place Joffre 75007 PARIS 7EME ARRONDISSEMENT Réf échantillon client : P0156 - Murs et cloisons maconnes - Peinture + Enduit platre - E.MILITAIRE BAT 09 / RDC - R 038		Réf échantillon ITGA : IT142405-15471 Description ITGA : Peinture en vrac / Toile fibreuse blanche en vrac / Enduit plâtreux blanc en vrac	
Peinture en vrac non séparable + Toile fibreuse blanche en vrac non séparable + Enduit plâtreux blanc en vrac non séparable	META (A) le 24/05/2024 Nombre de préparations : 2 Nombre de supports d'analyse : 4	Amiante non détecté (2) / -	Autres fibres inhalables distinguées par M. (3) Analyste : AXN (4)

La reproduction de ce rapport n'est autorisée que sous sa forme intégrale ; ce rapport ne doit pas être reproduit partiellement sans l'approbation du laboratoire.
Sauf demande particulière et écrite du client, les échantillons sont conservés pendant 6 mois et les rapports pendant 10 ans.

Fraction analysée	Technique analytique (Méthode de préparation et date d'analyse)	Résultat / Variété d'amiante	Elements analytiques
Réf dossier client : ESIDIDF_ECOLE.DE.GUERRE_BAT.009_ DAT - ESID-IDF / l'Ecole Militaire, 1 place Joffre 75007 PARIS 7EME ARRONDISSEMENT		Réf échantillon ITGA : IT142405-15472	
Réf échantillon client : P0157 - Revetements de sol - Colle de moquette + ragreage - E.MILITAIRE BAT 09 / RDC - R 039		Description ITGA : Moquette grise avec couche bitumineuse / Colle polymère jaune / Ragréage beige	
Moquette grise avec couche bitumineuse + Colle polymère jaune non séparable	META (B) le 23/05/2024 Nombre de préparations : 1 Nombre de supports d'analyse : 2	Amiante non détecté (2) / -	Analyste : BRC (5)
Ragréage beige	META (A) le 24/05/2024 Nombre de préparations : 1 Nombre de supports d'analyse : 2	Amiante non détecté (2) / -	Autres fibres inhalables distinguées par M. (3) Analyste : KTB
Réf dossier client : ESIDIDF_ECOLE.DE.GUERRE_BAT.009_ DAT - ESID-IDF / l'Ecole Militaire, 1 place Joffre 75007 PARIS 7EME ARRONDISSEMENT		Réf échantillon ITGA : IT142405-15473	
Réf échantillon client : P0158 - Revetements de sol - Colle de moquette + ragreage - E.MILITAIRE BAT 09 / RDC - Couloir 755		Description ITGA : Moquette noire avec couche bitumineuse / Colle polymère jaune / Ragréage beige en vrac	
Moquette noire avec couche bitumineuse	META (B) le 23/05/2024 Nombre de préparations : 1 Nombre de supports d'analyse : 2	Amiante non détecté (2) / -	Analyste : SMY
Colle polymère jaune non séparable + Ragréage beige en vrac	META (A) le 24/05/2024 Nombre de préparations : 1 Nombre de supports d'analyse : 2	Amiante non détecté (2) / -	Analyste : KTB (4)
Réf dossier client : ESIDIDF_ECOLE.DE.GUERRE_BAT.009_ DAT - ESID-IDF / l'Ecole Militaire, 1 place Joffre 75007 PARIS 7EME ARRONDISSEMENT		Réf échantillon ITGA : IT142405-15474	
Réf échantillon client : P0159 - Murs et cloisons maconnes - Colle papier peint + Enduit platre - E.MILITAIRE BAT 09 / RDC - Couloir 755		Description ITGA : Peintures multiples / Enduit plâtreux blanc	
Peintures multiples non séparable + Enduit plâtreux blanc	META (A) le 24/05/2024 Nombre de préparations : 1 Nombre de supports d'analyse : 2	Présence de fibres d'amiante (1) / Trémolite	Analyste(s) : ISD / REM (5)
Réf dossier client : ESIDIDF_ECOLE.DE.GUERRE_BAT.009_ DAT - ESID-IDF / l'Ecole Militaire, 1 place Joffre 75007 PARIS 7EME ARRONDISSEMENT		Réf échantillon ITGA : IT142405-15475	
Réf échantillon client : P0160 - Murs et cloisons maconnes - Peinture + Enduit platre - E.MILITAIRE BAT 09 / RDC - R 032		Description ITGA : Peinture / Toile fibreuse blanche en vrac / Enduit plâtreux blanc en vrac	
Peinture non séparable + Toile fibreuse blanche en vrac non séparable + Enduit plâtreux blanc en vrac non séparable	META (A) le 24/05/2024 Nombre de préparations : 1 Nombre de supports d'analyse : 2	Amiante non détecté (2) / -	Analyste : ISD (4)

La reproduction de ce rapport n'est autorisée que sous sa forme intégrale ; ce rapport ne doit pas être reproduit partiellement sans l'approbation du laboratoire.
Sauf demande particulière et écrite du client, les échantillons sont conservés pendant 6 mois et les rapports pendant 10 ans.

Fraction analysée	Technique analytique (Méthode de préparation et date d'analyse)	Résultat / Variété d'amiante	Elements analytiques
Réf dossier client : ESIDIDF_ECOLE.DE.GUERRE_BAT.009_ DAT - ESID-IDF / l'Ecole Militaire, 1 place Joffre 75007 PARIS 7EME ARRONDISSEMENT		Réf échantillon ITGA : IT142405-15476	
Réf échantillon client : P0161 - Revetements de sol - Colle de carrelage + chape maigre - E.MILITAIRE BAT 09 / RDC - Hall 1		Description ITGA : Carrelage en vrac / Colle beige en vrac hétérogène	
Carrelage en vrac	---	Non analysé	
Colle beige en vrac hétérogène	META (A) le 23/05/2024 Nombre de préparations : 1 Nombre de supports d'analyse : 2	Amiante non détecté (2) / -	Analyste : ISD (4)
Réf dossier client : ESIDIDF_ECOLE.DE.GUERRE_BAT.009_ DAT - ESID-IDF / l'Ecole Militaire, 1 place Joffre 75007 PARIS 7EME ARRONDISSEMENT		Réf échantillon ITGA : IT142405-15477	
Réf échantillon client : P0162 - Murs et cloisons maconnes - Joint d'assemblage - E.MILITAIRE BAT 09 / RDC - Hall 1		Description ITGA : Matériau beige en vrac	
Matériau beige en vrac	META (A) le 23/05/2024 Nombre de préparations : 1 Nombre de supports d'analyse : 2	Amiante non détecté (2) / -	Analyste : ISD (4)
Réf dossier client : ESIDIDF_ECOLE.DE.GUERRE_BAT.009_ DAT - ESID-IDF / l'Ecole Militaire, 1 place Joffre 75007 PARIS 7EME ARRONDISSEMENT		Réf échantillon ITGA : IT142405-15478	
Réf échantillon client : P0163 - Revetements de sol - Colle de carrelage + chape maigre - E.MILITAIRE BAT 09 / RDC - Vestiaire 1		Description ITGA : Carrelage / Colle grise en vrac hétérogène	
Carrelage	---	Non analysé	
Colle grise en vrac hétérogène	META (A) le 24/05/2024 Nombre de préparations : 2 Nombre de supports d'analyse : 4	Amiante non détecté (2) / -	Analyste : KTB (4)
Réf dossier client : ESIDIDF_ECOLE.DE.GUERRE_BAT.009_ DAT - ESID-IDF / l'Ecole Militaire, 1 place Joffre 75007 PARIS 7EME ARRONDISSEMENT		Réf échantillon ITGA : IT142405-15479	
Réf échantillon client : P0164 - Revetements de murs - Colle de plinthe carrelage - E.MILITAIRE BAT 09 / RDC - Vestiaire 1		Description ITGA : Carrelage / Colle beige / Couche plâtreuse blanche	
Carrelage	---	Non analysé	
Colle beige non séparable + Couche plâtreuse blanche non séparable	META (A) le 23/05/2024 Nombre de préparations : 1 Nombre de supports d'analyse : 2	Amiante non détecté (2) / -	Analyste : KOB (5)

La reproduction de ce rapport n'est autorisée que sous sa forme intégrale ; ce rapport ne doit pas être reproduit partiellement sans l'approbation du laboratoire.
Sauf demande particulière et écrite du client, les échantillons sont conservés pendant 6 mois et les rapports pendant 10 ans.

Fraction analysée	Technique analytique (Méthode de préparation et date d'analyse)	Résultat / Variété d'amiante	Elements analytiques
Réf dossier client : ESIDIDF_ECOLE.DE.GUERRE_BAT.009_ DAT - ESID-IDF / l'Ecole Militaire, 1 place Joffre 75007 PARIS 7EME ARRONDISSEMENT Réf échantillon client : P0165 - Murs et cloisons maconnes (Allege) - Peinture + Enduit platre - E.MILITAIRE BAT 09 / RDC - Vestiaire 1		Réf échantillon ITGA : IT142405-15480 Description ITGA : Peinture / Toile fibreuse blanche en vrac / Enduit plâtreux blanc en vrac	
Peinture non séparable + Toile fibreuse blanche en vrac non séparable + Enduit plâtreux blanc en vrac	META (A) le 24/05/2024 Nombre de préparations : 1 Nombre de supports d'analyse : 2	Amiante non détecté (2) / -	Analyste : REM (4)
Réf dossier client : ESIDIDF_ECOLE.DE.GUERRE_BAT.009_ DAT - ESID-IDF / l'Ecole Militaire, 1 place Joffre 75007 PARIS 7EME ARRONDISSEMENT Réf échantillon client : P0166 - Murs et cloisons maconnes - Peinture + Enduit platre - E.MILITAIRE BAT 09 / RDC - Vestiaire 1		Réf échantillon ITGA : IT142405-15481 Description ITGA : Peinture / Toile fibreuse blanche en vrac / Enduit plâtreux blanc en vrac	
Peinture non séparable + Toile fibreuse blanche en vrac non séparable + Enduit plâtreux blanc en vrac non séparable	META (A) le 24/05/2024 Nombre de préparations : 1 Nombre de supports d'analyse : 2	Amiante non détecté (2) / -	Analyste : ISD (4)
Réf dossier client : ESIDIDF_ECOLE.DE.GUERRE_BAT.009_ DAT - ESID-IDF / l'Ecole Militaire, 1 place Joffre 75007 PARIS 7EME ARRONDISSEMENT Réf échantillon client : P0167 - Menuiseries exterieures - Joint de mastic de vitrage - E.MILITAIRE BAT 09 / RDC - Vestiaire 1		Réf échantillon ITGA : IT142405-15482 Description ITGA : Peinture / Matériau beige	
Peinture non séparable + Matériau beige	META (A) le 24/05/2024 Nombre de préparations : 1 Nombre de supports d'analyse : 2	Amiante non détecté (2) / -	Analyste : AXN (5)
Réf dossier client : ESIDIDF_ECOLE.DE.GUERRE_BAT.009_ DAT - ESID-IDF / l'Ecole Militaire, 1 place Joffre 75007 PARIS 7EME ARRONDISSEMENT Réf échantillon client : P0168 - Menuiseries exterieures - Joint de mastic de vitrage - E.MILITAIRE BAT 09 / RDC - Vestiaire 1		Réf échantillon ITGA : IT142405-15483 Description ITGA : Peinture en vrac / Matériau plâtreux blanc en vrac	
Peinture en vrac non séparable + Matériau plâtreux blanc en vrac non séparable	META (A) le 24/05/2024 Nombre de préparations : 1 Nombre de supports d'analyse : 2	Amiante non détecté (2) / -	Analyste : AXN (4)
Réf dossier client : ESIDIDF_ECOLE.DE.GUERRE_BAT.009_ DAT - ESID-IDF / l'Ecole Militaire, 1 place Joffre 75007 PARIS 7EME ARRONDISSEMENT Réf échantillon client : P0169 - Faux plafonds - Plaques - E.MILITAIRE BAT 09 / RDC - Vestiaire 1		Réf échantillon ITGA : IT142405-15484 Description ITGA : Enduit blanc / Matériau fibreux beige	
Enduit blanc non séparable + Matériau fibreux beige	MOLP + META (A) le 24/05/2024 Nombre de préparations : 3 Nombre de supports d'analyse : 4	Amiante non détecté (2) / -	Analyste : KTB (5)

La reproduction de ce rapport n'est autorisée que sous sa forme intégrale ; ce rapport ne doit pas être reproduit partiellement sans l'approbation du laboratoire.
Sauf demande particulière et écrite du client, les échantillons sont conservés pendant 6 mois et les rapports pendant 10 ans.

Fraction analysée	Technique analytique (Méthode de préparation et date d'analyse)	Résultat / Variété d'amiante	Elements analytiques
Réf dossier client : ESIDIDF_ECOLE.DE.GUERRE_BAT.009_ DAT - ESID-IDF / l'Ecole Militaire, 1 place Joffre 75007 PARIS 7EME ARRONDISSEMENT		Réf échantillon ITGA : IT142405-15485	
Réf échantillon client : P0170 - Revetements de sol - Colle de carrelage + chape maigre - E.MILITAIRE BAT 09 / RDC - Hall 2		Description ITGA : Carrelage en vrac / Colle grise en vrac	
Carrelage en vrac	---	Non analysé	
Colle grise en vrac	META (A) le 23/05/2024 Nombre de préparations : 1 Nombre de supports d'analyse : 2	Amiante non détecté (2) / -	Analyste : KOB (4)
Réf dossier client : ESIDIDF_ECOLE.DE.GUERRE_BAT.009_ DAT - ESID-IDF / l'Ecole Militaire, 1 place Joffre 75007 PARIS 7EME ARRONDISSEMENT		Réf échantillon ITGA : IT142405-15486	
Réf échantillon client : P0171 - Murs et cloisons - Peinture + Enduit platre mural - E.MILITAIRE BAT 09 / RDC - Hall 2		Description ITGA : Peintures multiples en vrac / Enduit plâtreux blanc en vrac	
Peintures multiples en vrac non séparable + Enduit plâtreux blanc en vrac non séparable	META (A) le 24/05/2024 Nombre de préparations : 2 Nombre de supports d'analyse : 4	Amiante non détecté (2) / -	Autres fibres inhalables distinguées par M. (3) Analyste : AXN (4)
Réf dossier client : ESIDIDF_ECOLE.DE.GUERRE_BAT.009_ DAT - ESID-IDF / l'Ecole Militaire, 1 place Joffre 75007 PARIS 7EME ARRONDISSEMENT		Réf échantillon ITGA : IT142405-15487	
Réf échantillon client : P0172 - Murs et cloisons - Peinture + Enduit platre mural - E.MILITAIRE BAT 09 / RDC - Hall 2		Description ITGA : Peinture / Enduit plâtreux blanc / Peintures multiples / Matériau plâtreux blanc	
Peinture non séparable + Enduit plâtreux blanc non séparable + Peintures multiples non séparable + Matériau plâtreux blanc non séparable	META (A) le 24/05/2024 Nombre de préparations : 1 Nombre de supports d'analyse : 2	Amiante non détecté (2) / -	Analyste : ISD (5)
Réf dossier client : ESIDIDF_ECOLE.DE.GUERRE_BAT.009_ DAT - ESID-IDF / l'Ecole Militaire, 1 place Joffre 75007 PARIS 7EME ARRONDISSEMENT		Réf échantillon ITGA : IT142405-15488	
Réf échantillon client : P0173 - Faux plafonds - Plaques - E.MILITAIRE BAT 09 / RDC - Hall 2		Description ITGA : Enduit blanc / Matériau fibreux beige	
Enduit blanc non séparable + Matériau fibreux beige	MOLP + META (A) le 23/05/2024 Nombre de préparations : 3 Nombre de supports d'analyse : 4	Amiante non détecté (2) / -	Analyste : SMY (5)

La reproduction de ce rapport n'est autorisée que sous sa forme intégrale ; ce rapport ne doit pas être reproduit partiellement sans l'approbation du laboratoire.
Sauf demande particulière et écrite du client, les échantillons sont conservés pendant 6 mois et les rapports pendant 10 ans.

Fraction analysée	Technique analytique (Méthode de préparation et date d'analyse)	Résultat / Variété d'amiante	Elements analytiques
Réf dossier client : ESIDIDF_ECOLE.DE.GUERRE_BAT.009_ DAT - ESID-IDF / l'Ecole Militaire, 1 place Joffre 75007 PARIS 7EME ARRONDISSEMENT		Réf échantillon ITGA : IT142405-15489	
Réf échantillon client : P0174 - Revetements de sol - Colle de carrelage + chape maigre - E.MILITAIRE BAT 09 / RDC - Bureau 1		Description ITGA : Carrelage / Joint cassant gris / Colle beige hétérogène	
Carrelage	---	Non analysé	
Joint cassant gris non séparable + Colle beige hétérogène	META (A) le 24/05/2024 Nombre de préparations : 1 Nombre de supports d'analyse : 2	Amiante non détecté (2) / -	Analyste : ISD (5)
Réf dossier client : ESIDIDF_ECOLE.DE.GUERRE_BAT.009_ DAT - ESID-IDF / l'Ecole Militaire, 1 place Joffre 75007 PARIS 7EME ARRONDISSEMENT		Réf échantillon ITGA : IT142405-15490	
Réf échantillon client : P0175 - Murs et cloisons - Peinture + Enduit platre mural - E.MILITAIRE BAT 09 / RDC - Bureau 1		Description ITGA : Peinture / Toile fibreuse blanche en vrac / Enduit plâtreux blanc en vrac	
Peinture non séparable + Toile fibreuse blanche en vrac non séparable + Enduit plâtreux blanc en vrac non séparable	META (A) le 23/05/2024 Nombre de préparations : 1 Nombre de supports d'analyse : 2	Amiante non détecté (2) / -	Analyste : ISD (4)
Réf dossier client : ESIDIDF_ECOLE.DE.GUERRE_BAT.009_ DAT - ESID-IDF / l'Ecole Militaire, 1 place Joffre 75007 PARIS 7EME ARRONDISSEMENT		Réf échantillon ITGA : IT142405-15491	
Réf échantillon client : P0176 - Murs et cloisons - Peinture + Enduit Ciment + enduit platre mural - E.MILITAIRE BAT 09 / RDC - Hall 3		Description ITGA : Peinture / Enduit plâtreux blanc avec poussières	
Peinture non séparable + Enduit plâtreux blanc avec poussières	META (A) le 23/05/2024 Nombre de préparations : 1 Nombre de supports d'analyse : 2	Amiante non détecté (2) / -	Analyste : SMY (5)
Réf dossier client : ESIDIDF_ECOLE.DE.GUERRE_BAT.009_ DAT - ESID-IDF / l'Ecole Militaire, 1 place Joffre 75007 PARIS 7EME ARRONDISSEMENT		Réf échantillon ITGA : IT142405-15492	
Réf échantillon client : P0177 - Murs et cloisons - Peinture + Enduit platre mural - E.MILITAIRE BAT 09 / RDC - R 045		Description ITGA : Peinture en vrac / Toile fibreuse blanche en vrac / Enduit plâtreux beige en vrac	
Peinture en vrac non séparable + Toile fibreuse blanche en vrac non séparable + Enduit plâtreux beige en vrac non séparable	META (A) le 24/05/2024 Nombre de préparations : 1 Nombre de supports d'analyse : 2	Amiante non détecté (2) / -	Analyste : ISD (4)

La reproduction de ce rapport n'est autorisée que sous sa forme intégrale ; ce rapport ne doit pas être reproduit partiellement sans l'approbation du laboratoire.
Sauf demande particulière et écrite du client, les échantillons sont conservés pendant 6 mois et les rapports pendant 10 ans.

Fraction analysée	Technique analytique (Méthode de préparation et date d'analyse)	Résultat / Variété d'amiante	Elements analytiques
Réf dossier client : ESIDIDF_ECOLE.DE.GUERRE_BAT.009_ DAT - ESID-IDF / l'Ecole Militaire, 1 place Joffre 75007 PARIS 7EME ARRONDISSEMENT Réf échantillon client : P0178 - Murs et cloisons (embrasure) - Peinture + Enduit platre mural - E.MILITAIRE BAT 09 / RDC - R 045		Réf échantillon ITGA : IT142405-15493 Description ITGA : Peinture en vrac / Toile fibreuse blanche / Enduit plâtreux blanc en vrac	
Peinture en vrac non séparable + Toile fibreuse blanche non séparable + Enduit plâtreux blanc en vrac non séparable	META (A) le 23/05/2024 Nombre de préparations : 1 Nombre de supports d'analyse : 2	Amiante non détecté (2) / -	Analyste : SMY (4)
Réf dossier client : ESIDIDF_ECOLE.DE.GUERRE_BAT.009_ DAT - ESID-IDF / l'Ecole Militaire, 1 place Joffre 75007 PARIS 7EME ARRONDISSEMENT Réf échantillon client : P0179 - Murs et cloisons - Peinture + Enduit platre mural - E.MILITAIRE BAT 09 / RDC - R 045		Réf échantillon ITGA : IT142405-15494 Description ITGA : Peinture en vrac / Toile fibreuse blanche en vrac / Enduit plâtreux beige en vrac	
Peinture en vrac non séparable + Toile fibreuse blanche en vrac non séparable + Enduit plâtreux beige en vrac non séparable	META (A) le 24/05/2024 Nombre de préparations : 1 Nombre de supports d'analyse : 2	Amiante non détecté (2) / -	Analyste : REM (4)
Réf dossier client : ESIDIDF_ECOLE.DE.GUERRE_BAT.009_ DAT - ESID-IDF / l'Ecole Militaire, 1 place Joffre 75007 PARIS 7EME ARRONDISSEMENT Réf échantillon client : P0180 - Plafonds - Enduit platre + peinture de plafond - E.MILITAIRE BAT 09 / RDC - R 045		Réf échantillon ITGA : IT142405-15495 Description ITGA : Peinture en vrac / Enduit plâtreux blanc en vrac	
Peinture en vrac non séparable + Enduit plâtreux blanc en vrac non séparable	META (A) le 24/05/2024 Nombre de préparations : 1 Nombre de supports d'analyse : 2	Amiante non détecté (2) / -	Analyste : ISD (4)
Réf dossier client : ESIDIDF_ECOLE.DE.GUERRE_BAT.009_ DAT - ESID-IDF / l'Ecole Militaire, 1 place Joffre 75007 PARIS 7EME ARRONDISSEMENT Réf échantillon client : P0181 - Revetements de sol - Linoleum + colle + ragreage + chape - E.MILITAIRE BAT 09 / RDC - R 046		Réf échantillon ITGA : IT142405-15496 Description ITGA : Revêtement souple violet / Colle polymère jaune en faible quantité	
Revêtement souple violet + Colle polymère jaune en faible quantité non séparable	META (A) le 23/05/2024 Nombre de préparations : 1 Nombre de supports d'analyse : 2	Amiante non détecté (2) / -	Analyste : SMY (5)

La reproduction de ce rapport n'est autorisée que sous sa forme intégrale ; ce rapport ne doit pas être reproduit partiellement sans l'approbation du laboratoire.
Sauf demande particulière et écrite du client, les échantillons sont conservés pendant 6 mois et les rapports pendant 10 ans.

Fraction analysée	Technique analytique (Méthode de préparation et date d'analyse)	Résultat / Variété d'amiante	Elements analytiques
Réf dossier client : ESIDIDF_ECOLE.DE.GUERRE_BAT.009_DAT - ESID-IDF / l'Ecole Militaire, 1 place Joffre 75007 PARIS 7EME ARRONDISSEMENT Réf échantillon client : P0182 - Murs et cloisons maconnes - Peinture + Toile de verre + Enduit platre - E.MILITAIRE BAT 09 / RDC - R 046		Réf échantillon ITGA : IT142405-15497 Description ITGA : Peinture en vrac / Toile fibreuse blanche en vrac / Enduit plâtreux blanc en vrac	
Peinture en vrac non séparable + Toile fibreuse blanche en vrac non séparable + Enduit plâtreux blanc en vrac non séparable	META (A) le 23/05/2024 Nombre de préparations : 1 Nombre de supports d'analyse : 2	Amiante non détecté (2) / -	Autres fibres inhalables distinguées par M. (3) Analyste : SMY (4)
Réf dossier client : ESIDIDF_ECOLE.DE.GUERRE_BAT.009_DAT - ESID-IDF / l'Ecole Militaire, 1 place Joffre 75007 PARIS 7EME ARRONDISSEMENT Réf échantillon client : P0183 - Murs et cloisons maconnes - Peinture + Toile de verre + Enduit platre - E.MILITAIRE BAT 09 / RDC - R 046		Réf échantillon ITGA : IT142405-15498 Description ITGA : Peinture en vrac / Toile fibreuse blanche / Enduit plâtreux blanc en vrac	
Peinture en vrac non séparable + Toile fibreuse blanche non séparable + Enduit plâtreux blanc en vrac non séparable	META (A) le 24/05/2024 Nombre de préparations : 1 Nombre de supports d'analyse : 2	Amiante non détecté (2) / -	Autres fibres inhalables distinguées par M. (3) Analyste : AXN (4)
Réf dossier client : ESIDIDF_ECOLE.DE.GUERRE_BAT.009_DAT - ESID-IDF / l'Ecole Militaire, 1 place Joffre 75007 PARIS 7EME ARRONDISSEMENT Réf échantillon client : P0184 - Murs et cloisons maconnes - Peinture + Toile de verre + Enduit platre - E.MILITAIRE BAT 09 / RDC - R 043		Réf échantillon ITGA : IT142405-15499 Description ITGA : Peinture en vrac / Enduit plâtreux beige en vrac	
Peinture en vrac non séparable + Enduit plâtreux beige en vrac non séparable	META (A) le 24/05/2024 Nombre de préparations : 1 Nombre de supports d'analyse : 2	Amiante non détecté (2) / -	Analyste : ISD (4)
Réf dossier client : ESIDIDF_ECOLE.DE.GUERRE_BAT.009_DAT - ESID-IDF / l'Ecole Militaire, 1 place Joffre 75007 PARIS 7EME ARRONDISSEMENT Réf échantillon client : P0185 - Murs et cloisons maconnes - Peinture + Toile de verre + Enduit platre - E.MILITAIRE BAT 09 / RDC - R 043		Réf échantillon ITGA : IT142405-15500 Description ITGA : Peinture en vrac / Toile fibreuse blanche en vrac / Enduit plâtreux blanc en vrac / Matériau gris en vrac	
Peinture en vrac non séparable + Toile fibreuse blanche en vrac non séparable + Enduit plâtreux blanc en vrac non séparable + Matériau gris en vrac non séparable	META (A) le 24/05/2024 Nombre de préparations : 1 Nombre de supports d'analyse : 2	Amiante non détecté (2) / -	Analyste : AXN (4)

La reproduction de ce rapport n'est autorisée que sous sa forme intégrale ; ce rapport ne doit pas être reproduit partiellement sans l'approbation du laboratoire.
Sauf demande particulière et écrite du client, les échantillons sont conservés pendant 6 mois et les rapports pendant 10 ans.

Fraction analysée	Technique analytique (Méthode de préparation et date d'analyse)	Résultat / Variété d'amiante	Elements analytiques
Réf dossier client : ESIDIDF_ECOLE.DE.GUERRE_BAT.009_ DAT - ESID-IDF / l'Ecole Militaire, 1 place Joffre 75007 PARIS 7EME ARRONDISSEMENT Réf échantillon client : P0186 - Plafonds - Enduit platre + peinture de plafond - E.MILITAIRE BAT 09 / RDC - R 043		Réf échantillon ITGA : IT142405-15501 Description ITGA : Peintures multiples / Toile fibreuse blanche en vrac / Enduit plâtreux blanc en vrac	
Peintures multiples non séparable + Toile fibreuse blanche en vrac non séparable + Enduit plâtreux blanc en vrac non séparable	META (A) le 24/05/2024 Nombre de préparations : 1 Nombre de supports d'analyse : 2	Amiante non détecté (2) / -	Analyste : ISD (4)
Réf dossier client : ESIDIDF_ECOLE.DE.GUERRE_BAT.009_ DAT - ESID-IDF / l'Ecole Militaire, 1 place Joffre 75007 PARIS 7EME ARRONDISSEMENT Réf échantillon client : P0187 - Escalier (sous face) - Enduit ciment + peinture - E.MILITAIRE BAT 09 / RDC - Cage 1		Réf échantillon ITGA : IT142405-15502 Description ITGA : Peinture en vrac / Enduit plâtreux blanc en vrac	
Peinture en vrac non séparable + Enduit plâtreux blanc en vrac non séparable	META (A) le 23/05/2024 Nombre de préparations : 1 Nombre de supports d'analyse : 2	Amiante non détecté (2) / -	Analyste : ISD (4)
Réf dossier client : ESIDIDF_ECOLE.DE.GUERRE_BAT.009_ DAT - ESID-IDF / l'Ecole Militaire, 1 place Joffre 75007 PARIS 7EME ARRONDISSEMENT Réf échantillon client : P0188 - Murs et cloisons - Bandes calicots - E.MILITAIRE BAT 09 / RDC - R 050		Réf échantillon ITGA : IT142405-15503 Description ITGA : Peinture / Matériau plâtreux blanc / Papier	
Peinture non séparable + Matériau plâtreux blanc non séparable + Papier non séparable	META (A) le 24/05/2024 Nombre de préparations : 2 Nombre de supports d'analyse : 4	Amiante non détecté (2) / -	Analyste : REM (5)
Réf dossier client : ESIDIDF_ECOLE.DE.GUERRE_BAT.009_ DAT - ESID-IDF / l'Ecole Militaire, 1 place Joffre 75007 PARIS 7EME ARRONDISSEMENT Réf échantillon client : P0189 - Murs et cloisons maconnes - Peinture + Toile de verre + Enduit platre - E.MILITAIRE BAT 09 / RDC - R 048		Réf échantillon ITGA : IT142405-15504 Description ITGA : Peintures multiples / Enduit plâtreux blanc en vrac	
Peintures multiples non séparable + Enduit plâtreux blanc en vrac	META (A) le 24/05/2024 Nombre de préparations : 2 Nombre de supports d'analyse : 4	Amiante non détecté (2) / -	Autres fibres inhalables distinguées par M. (3) Analyste : AXN (4)
Réf dossier client : ESIDIDF_ECOLE.DE.GUERRE_BAT.009_ DAT - ESID-IDF / l'Ecole Militaire, 1 place Joffre 75007 PARIS 7EME ARRONDISSEMENT Réf échantillon client : P0190 - Murs et cloisons maconnes - Peinture + Enduit platre - E.MILITAIRE BAT 09 / RDC - R 050		Réf échantillon ITGA : IT142405-15505 Description ITGA : Peinture en vrac / Enduit plâtreux beige en vrac	
Peinture en vrac non séparable + Enduit plâtreux beige en vrac non séparable	META (A) le 23/05/2024 Nombre de préparations : 1 Nombre de supports d'analyse : 2	Amiante non détecté (2) / -	Analyste : BRC (4)

La reproduction de ce rapport n'est autorisée que sous sa forme intégrale ; ce rapport ne doit pas être reproduit partiellement sans l'approbation du laboratoire.
Sauf demande particulière et écrite du client, les échantillons sont conservés pendant 6 mois et les rapports pendant 10 ans.

Fraction analysée	Technique analytique (Méthode de préparation et date d'analyse)	Résultat / Variété d'amiante	Elements analytiques
Réf dossier client : ESIDIDF_ECOLE.DE.GUERRE_BAT.009_ DAT - ESID-IDF / l'Ecole Militaire, 1 place Joffre 75007 PARIS 7EME ARRONDISSEMENT		Réf échantillon ITGA : IT142405-15506	
Réf échantillon client : P0191 - Revetements de murs - Colle de faience - E.MILITAIRE BAT 09 / RDC - R 050		Description ITGA : Carrelage / Joint cassant blanc / Colle beige	
Carrelage	---	Non analysé	
Joint cassant blanc non séparable + Colle beige	META (A) le 24/05/2024 Nombre de préparations : 1 Nombre de supports d'analyse : 2	Amiante non détecté (2) / -	Analyste : REM (5)
Réf dossier client : ESIDIDF_ECOLE.DE.GUERRE_BAT.009_ DAT - ESID-IDF / l'Ecole Militaire, 1 place Joffre 75007 PARIS 7EME ARRONDISSEMENT		Réf échantillon ITGA : IT142405-15507	
Réf échantillon client : P0192 - Revetements de sols (seuil de porte) - Colle de carrelage - E.MILITAIRE BAT 09 / RDC - Entree 1		Description ITGA : Carrelage / Colle grise en vrac	
Carrelage	---	Non analysé	
Colle grise en vrac	META (A) le 24/05/2024 Nombre de préparations : 1 Nombre de supports d'analyse : 2	Amiante non détecté (2) / -	Analyste : AXN (4)
Réf dossier client : ESIDIDF_ECOLE.DE.GUERRE_BAT.009_ DAT - ESID-IDF / l'Ecole Militaire, 1 place Joffre 75007 PARIS 7EME ARRONDISSEMENT		Réf échantillon ITGA : IT142405-15508	
Réf échantillon client : P0193 - Revetements de sol - Linoleum + colle + ragreage + chape - E.MILITAIRE BAT 09 / RDC - Couloir 1		Description ITGA : Revêtement souple gris / Colle polymère jaune / Ragréage gris / Matériau blanc	
Revêtement souple gris	META (A) le 24/05/2024 Nombre de préparations : 1 Nombre de supports d'analyse : 2	Amiante non détecté (2) / -	Analyste : REM
Colle polymère jaune non séparable + Ragréage gris non séparable + Matériau blanc non séparable	META (A) le 24/05/2024 Nombre de préparations : 1 Nombre de supports d'analyse : 2	Amiante non détecté (2) / -	Analyste : REM (5)
Réf dossier client : ESIDIDF_ECOLE.DE.GUERRE_BAT.009_ DAT - ESID-IDF / l'Ecole Militaire, 1 place Joffre 75007 PARIS 7EME ARRONDISSEMENT		Réf échantillon ITGA : IT142405-15509	
Réf échantillon client : P0194 - Revetements de sol - Colle de moquette - E.MILITAIRE BAT 09 / RDC - R 052		Description ITGA : Colle polymère jaune / Peinture / Bois	
Colle polymère jaune non séparable + Peinture non séparable + Bois	META (A) le 23/05/2024 Nombre de préparations : 1 Nombre de supports d'analyse : 2	Amiante non détecté (2) / -	Analyste : SMY (5)

La reproduction de ce rapport n'est autorisée que sous sa forme intégrale ; ce rapport ne doit pas être reproduit partiellement sans l'approbation du laboratoire.
Sauf demande particulière et écrite du client, les échantillons sont conservés pendant 6 mois et les rapports pendant 10 ans.

Fraction analysée	Technique analytique (Méthode de préparation et date d'analyse)	Résultat / Variété d'amiante	Elements analytiques
Réf dossier client : ESIDIDF_ECOLE.DE.GUERRE_BAT.009_ DAT - ESID-IDF / l'Ecole Militaire, 1 place Joffre 75007 PARIS 7EME ARRONDISSEMENT		Réf échantillon ITGA : IT142405-15510	
Réf échantillon client : P0195 - Murs et cloisons maconnes - Peinture + enduit platre - E.MILITAIRE BAT 09 / RDC - R 052		Description ITGA : Peinture en vrac / Enduit plâtreux blanc en vrac	
Peinture en vrac non séparable + Enduit plâtreux blanc en vrac non séparable	META (A) le 24/05/2024 Nombre de préparations : 1 Nombre de supports d'analyse : 2	Amiante non détecté (2) / -	Analyste : ISD (4)
Réf dossier client : ESIDIDF_ECOLE.DE.GUERRE_BAT.009_ DAT - ESID-IDF / l'Ecole Militaire, 1 place Joffre 75007 PARIS 7EME ARRONDISSEMENT		Réf échantillon ITGA : IT142405-15511	
Réf échantillon client : P0196 - Faux plafonds - Plaques - E.MILITAIRE BAT 09 / RDC - R 052		Description ITGA : Enduit blanc / Matériau fibreux gris	
Enduit blanc non séparable + Matériau fibreux gris	MOLP + META (A) le 23/05/2024 Nombre de préparations : 3 Nombre de supports d'analyse : 4	Amiante non détecté (2) / -	Analyste : SMY (5)
Réf dossier client : ESIDIDF_ECOLE.DE.GUERRE_BAT.009_ DAT - ESID-IDF / l'Ecole Militaire, 1 place Joffre 75007 PARIS 7EME ARRONDISSEMENT		Réf échantillon ITGA : IT142405-15512	
Réf échantillon client : P0197 - Revetements de sol - Colle de carrelage + chape maigre - E.MILITAIRE BAT 09 / RDC - R 051		Description ITGA : Carrelage en vrac / Colle grise en vrac	
Carrelage en vrac	---	Non analysé	
Colle grise en vrac	META (A) le 23/05/2024 Nombre de préparations : 1 Nombre de supports d'analyse : 2	Amiante non détecté (2) / -	Analyste : ISD (4)
Réf dossier client : ESIDIDF_ECOLE.DE.GUERRE_BAT.009_ DAT - ESID-IDF / l'Ecole Militaire, 1 place Joffre 75007 PARIS 7EME ARRONDISSEMENT		Réf échantillon ITGA : IT142405-15513	
Réf échantillon client : P0198 - Revetements de murs - Colle de plinthe carrelage - E.MILITAIRE BAT 09 / RDC - R 051		Description ITGA : Colle blanche / Matériau beige en vrac hétérogène	
Colle blanche non séparable + Matériau beige en vrac hétérogène	META (A) le 24/05/2024 Nombre de préparations : 1 Nombre de supports d'analyse : 2	Amiante non détecté (2) / -	Analyste : ISD (4)
Réf dossier client : ESIDIDF_ECOLE.DE.GUERRE_BAT.009_ DAT - ESID-IDF / l'Ecole Militaire, 1 place Joffre 75007 PARIS 7EME ARRONDISSEMENT		Réf échantillon ITGA : IT142405-15514	
Réf échantillon client : P0199 - Revetements de murs - Colle de faience - E.MILITAIRE BAT 09 / RDC - R 051		Description ITGA : Colle beige en vrac / Papier	
Colle beige en vrac non séparable + Papier non séparable	META (A) le 24/05/2024 Nombre de préparations : 1 Nombre de supports d'analyse : 2	Amiante non détecté (2) / -	Analyste : ISD (4)

La reproduction de ce rapport n'est autorisée que sous sa forme intégrale ; ce rapport ne doit pas être reproduit partiellement sans l'approbation du laboratoire.
Sauf demande particulière et écrite du client, les échantillons sont conservés pendant 6 mois et les rapports pendant 10 ans.

Fraction analysée	Technique analytique (Méthode de préparation et date d'analyse)	Résultat / Variété d'amiante	Elements analytiques
Réf dossier client : ESIDIDF_ECOLE.DE.GUERRE_BAT.009_ DAT - ESID-IDF / l'Ecole Militaire, 1 place Joffre 75007 PARIS 7EME ARRONDISSEMENT		Réf échantillon ITGA : IT142405-15515	
Réf échantillon client : P0200 - Faux plafonds - Plaques - E.MILITAIRE BAT 09 / RDC - R 051		Description ITGA : Papier peint / Matériau plâtreux blanc avec couche cartonnée	
Papier peint non séparable + Matériau plâtreux blanc avec couche cartonnée	META (A) le 23/05/2024 Nombre de préparations : 1 Nombre de supports d'analyse : 2	Amiante non détecté (2) / -	Analyste : ISD (5)

(1) Seules quelques fibres d'amiante ont été détectées.
(2) Aucune fibre d'amiante n'a été détectée, l'échantillon objet de l'essai peut éventuellement renfermer une teneur en fibre d'amiante inférieure à la limite de détection.
(3) D'autres fibres minérales susceptibles d'être inhalées (dont la largeur est inférieure à 3 µm) ont été détectées. Ces fibres ont pu être différenciées de fibres d'amiante via les critères d'identification reportés dans les données analytiques (M : Morphologie / D: Diffraction électronique / A: Analyse EDX).
(4) Pour les couches réceptionnées en vrac et identifiées comme telles, la limite de détection est garantie uniquement sur la prise d'essai et non par couche.
(5) Pour les couches non-séparables et identifiées comme telles, la limite de détection est garantie sur la prise d'essai. La limite de détection est garantie sur chaque couche si la prise d'essai contient au plus 2 couches en quantité suffisante pour analyse.
Les couches formalisées en gras dans la description ITGA ont été identifiées par le laboratoire alors qu'elles n'avaient pas été distinguées par le client. Si les couches étaient susceptibles de contenir de l'amiante par nature elles ont fait l'objet d'une analyse.
Dans le cas d'une demande d'analyse de couche(s) spécifique(s), seules les couches non distinguables à l'œil nu par le client, ont été analysées.

Validé par : Kevin BARRAUX Technicien de Laboratoire

La reproduction de ce rapport n'est autorisée que sous sa forme intégrale ; ce rapport ne doit pas être reproduit partiellement sans l'approbation du laboratoire.
Sauf demande particulière et écrite du client, les échantillons sont conservés pendant 6 mois et les rapports pendant 10 ans.

Parc d'affaires Espace Performances Bât K
35760 SAINT-GREGOIRE
Tel : 02.99.35.41.41
www.itga.fr

Accréditation n° 1-5970

Portée disponible
sur www.cofrac.fr

L'accréditation du COFRAC atteste de la compétence des laboratoires pour les seuls essais couverts par l'accréditation qui sont identifiés par le symbole :

RAPPORT SYNTHÉTIQUE D'ANALYSE NUMÉRO IT1424-8633 EN DATE DU 24/05/2024

RECHERCHE ET IDENTIFICATION D'AMIANTE SUR PRELEVEMENT(S) DE MATERIAU(X)

Ce rapport ne concerne que les échantillons soumis à l'analyse tels qu'ils ont été reçus au laboratoire.
Le laboratoire n'est pas responsable des données fournies par le client qui sont simplement retranscrites et identifiées comme telles.

Client : AED GROUPE - ILE DE FRANCE Bâtiment A, 10 Boulevard Louise Michel 91000 Évry-Courcouronnes	Réf. Commande ITGA : IT1424-8633 Réf. Commande Client : ESIDIDF_ECOLE.DE.GUERRE_BAT.009_DAT_2024_05_16_1813_2611

Prélèvement(s) : Reçu au laboratoire le : 22/05/2024

Préparation(s) : Effectuée de façon à être représentative de l'échantillon conformément à l'arrêté du 1er octobre 2019 :
- Pour une analyse au Microscope Optique à Lumière Polarisée (MOLP) : Prélèvement et montage adapté sur lame de microscopie

ou

- Pour une analyse au Microscope Electronique à Transmission Analytique (META) en fonction de la nature de la prise d'essai :
  - (A) - Traitement mécanique en milieu aqueux
  - (B) - Traitement chimique et mécanique au chloroforme

Technique(s) Analytique(s) :
- Microscopie Optique à Lumière Polarisée (guide HSG 248 - Appendice 2) : Morphologie et critères optiques
La détection de fibres d'amiante optiquement observables est garantie si la teneur est supérieure ou égale à 0,1 % en masse.

ou

- Microscopie Electronique à Transmission Analytique (parties pertinentes de la norme NF X 43-050) : Morphologie, EDX et diffraction électronique
La détection de fibres d'amiante est garantie si la teneur est supérieure ou égale à 0,1 % en masse.

Résultat(s) :

Fraction analysée	Technique analytique (Méthode de préparation et date d'analyse)	Résultat / Variété d'amiante	Elements analytiques
Réf dossier client : ESIDIDF_ECOLE.DE.GUERRE_BAT.009_DAT - ESID-IDF / l'Ecole Militaire, 1 place Joffre 75007 PARIS 7EME ARRONDISSEMENT Réf échantillon client : P0151 - Evier (Habillage) - Colle de faience - E.MILITAIRE BAT 09 / RDC - Wc 036		Réf échantillon ITGA : IT142405-15466 Description ITGA : Peinture / Joint cassant blanc / Carrelage / Colle beige	
Carrelage	---	Non analysé	
Peinture non séparable + Joint cassant blanc non séparable + Colle beige	META (A) le 24/05/2024 Nombre de préparations : 2 Nombre de supports d'analyse : 4	Amiante non détecté (2) / -	Analyste : REM (5)
Réf dossier client : ESIDIDF_ECOLE.DE.GUERRE_BAT.009_DAT - ESID-IDF / l'Ecole Militaire, 1 place Joffre 75007 PARIS 7EME ARRONDISSEMENT Réf échantillon client : P0152 - Faux plafonds - Plaques - E.MILITAIRE BAT 09 / RDC - Wc 036		Réf échantillon ITGA : IT142405-15467 Description ITGA : Enduit blanc / Matériau beige avec paillettes	
Enduit blanc non séparable + Matériau beige avec paillettes	META (A) le 23/05/2024 Nombre de préparations : 1 Nombre de supports d'analyse : 2	Amiante non détecté (2) / -	Analyste : KOB (5)

La reproduction de ce rapport n'est autorisée que sous sa forme intégrale ; ce rapport ne doit pas être reproduit partiellement sans l'approbation du laboratoire.
Sauf demande particulière et écrite du client, les échantillons sont conservés pendant 6 mois et les rapports pendant 10 ans.

Fraction analysée	Technique analytique (Méthode de préparation et date d'analyse)	Résultat / Variété d'amiante	Elements analytiques
Réf dossier client : ESIDIDF_ECOLE.DE.GUERRE_BAT.009_ DAT - ESID-IDF / l'Ecole Militaire, 1 place Joffre 75007 PARIS 7EME ARRONDISSEMENT Réf échantillon client : P0153 - Menuiseries exterieures - Joint de mastic de vitrage - E.MILITAIRE BAT 09 / RDC - Wc 036		Réf échantillon ITGA : IT142405-15468 Description ITGA : Peinture / Matériau beige avec poussières	
Peinture non séparable + Matériau beige avec poussières	META (A) le 24/05/2024 Nombre de préparations : 2 Nombre de supports d'analyse : 4	Amiante non détecté (2) / -	Analyste : REM (5)
Réf dossier client : ESIDIDF_ECOLE.DE.GUERRE_BAT.009_ DAT - ESID-IDF / l'Ecole Militaire, 1 place Joffre 75007 PARIS 7EME ARRONDISSEMENT Réf échantillon client : P0154 - Revetements de sol - Linoleum + colle - E.MILITAIRE BAT 09 / RDC - R 038		Réf échantillon ITGA : IT142405-15469 Description ITGA : Revêtement souple gris / Colle polymère jaune / Matériau rose / Peinture / Ragréage gris en vrac	
Revêtement souple gris	META (A) le 23/05/2024 Nombre de préparations : 1 Nombre de supports d'analyse : 2	Amiante non détecté (2) / -	Analyste : ISD
Colle polymère jaune non séparable + Matériau rose non séparable + Peinture non séparable + Ragréage gris en vrac	META (A) le 23/05/2024 Nombre de préparations : 1 Nombre de supports d'analyse : 2	Amiante non détecté (2) / -	Analyste : ISD (4)
Réf dossier client : ESIDIDF_ECOLE.DE.GUERRE_BAT.009_ DAT - ESID-IDF / l'Ecole Militaire, 1 place Joffre 75007 PARIS 7EME ARRONDISSEMENT Réf échantillon client : P0155 - Murs et cloisons maconnes - Peinture + Enduit platre - E.MILITAIRE BAT 09 / RDC - R 038		Réf échantillon ITGA : IT142405-15470 Description ITGA : Peintures multiples en vrac / Enduit plâtreux blanc en vrac	
Peintures multiples en vrac non séparable + Enduit plâtreux blanc en vrac non séparable	META (A) le 24/05/2024 Nombre de préparations : 2 Nombre de supports d'analyse : 4	Amiante non détecté (2) / -	Analyste : REM (4)
Réf dossier client : ESIDIDF_ECOLE.DE.GUERRE_BAT.009_ DAT - ESID-IDF / l'Ecole Militaire, 1 place Joffre 75007 PARIS 7EME ARRONDISSEMENT Réf échantillon client : P0156 - Murs et cloisons maconnes - Peinture + Enduit platre - E.MILITAIRE BAT 09 / RDC - R 038		Réf échantillon ITGA : IT142405-15471 Description ITGA : Peinture en vrac / Toile fibreuse blanche en vrac / Enduit plâtreux blanc en vrac	
Peinture en vrac non séparable + Toile fibreuse blanche en vrac non séparable + Enduit plâtreux blanc en vrac non séparable	META (A) le 24/05/2024 Nombre de préparations : 2 Nombre de supports d'analyse : 4	Amiante non détecté (2) / -	Autres fibres inhalables distinguées par M. (3) Analyste : AXN (4)

La reproduction de ce rapport n'est autorisée que sous sa forme intégrale ; ce rapport ne doit pas être reproduit partiellement sans l'approbation du laboratoire.
Sauf demande particulière et écrite du client, les échantillons sont conservés pendant 6 mois et les rapports pendant 10 ans.

Fraction analysée	Technique analytique (Méthode de préparation et date d'analyse)	Résultat / Variété d'amiante	Elements analytiques
Réf dossier client : ESIDIDF_ECOLE.DE.GUERRE_BAT.009_ DAT - ESID-IDF / l'Ecole Militaire, 1 place Joffre 75007 PARIS 7EME ARRONDISSEMENT		Réf échantillon ITGA : IT142405-15472	
Réf échantillon client : P0157 - Revetements de sol - Colle de moquette + ragreage - E.MILITAIRE BAT 09 / RDC - R 039		Description ITGA : Moquette grise avec couche bitumineuse / Colle polymère jaune / Ragréage beige	
Moquette grise avec couche bitumineuse + Colle polymère jaune non séparable	META (B) le 23/05/2024 Nombre de préparations : 1 Nombre de supports d'analyse : 2	Amiante non détecté (2) / -	Analyste : BRC (5)
Ragréage beige	META (A) le 24/05/2024 Nombre de préparations : 1 Nombre de supports d'analyse : 2	Amiante non détecté (2) / -	Autres fibres inhalables distinguées par M. (3) Analyste : KTB
Réf dossier client : ESIDIDF_ECOLE.DE.GUERRE_BAT.009_ DAT - ESID-IDF / l'Ecole Militaire, 1 place Joffre 75007 PARIS 7EME ARRONDISSEMENT		Réf échantillon ITGA : IT142405-15473	
Réf échantillon client : P0158 - Revetements de sol - Colle de moquette + ragreage - E.MILITAIRE BAT 09 / RDC - Couloir 755		Description ITGA : Moquette noire avec couche bitumineuse / Colle polymère jaune / Ragréage beige en vrac	
Moquette noire avec couche bitumineuse	META (B) le 23/05/2024 Nombre de préparations : 1 Nombre de supports d'analyse : 2	Amiante non détecté (2) / -	Analyste : SMY
Colle polymère jaune non séparable + Ragréage beige en vrac	META (A) le 24/05/2024 Nombre de préparations : 1 Nombre de supports d'analyse : 2	Amiante non détecté (2) / -	Analyste : KTB (4)
Réf dossier client : ESIDIDF_ECOLE.DE.GUERRE_BAT.009_ DAT - ESID-IDF / l'Ecole Militaire, 1 place Joffre 75007 PARIS 7EME ARRONDISSEMENT		Réf échantillon ITGA : IT142405-15474	
Réf échantillon client : P0159 - Murs et cloisons maconnes - Colle papier peint + Enduit platre - E.MILITAIRE BAT 09 / RDC - Couloir 755		Description ITGA : Peintures multiples / Enduit plâtreux blanc	
Peintures multiples non séparable + Enduit plâtreux blanc	META (A) le 24/05/2024 Nombre de préparations : 1 Nombre de supports d'analyse : 2	Présence de fibres d'amiante (1) / Trémolite	Analyste(s) : ISD / REM (5)
Réf dossier client : ESIDIDF_ECOLE.DE.GUERRE_BAT.009_ DAT - ESID-IDF / l'Ecole Militaire, 1 place Joffre 75007 PARIS 7EME ARRONDISSEMENT		Réf échantillon ITGA : IT142405-15475	
Réf échantillon client : P0160 - Murs et cloisons maconnes - Peinture + Enduit platre - E.MILITAIRE BAT 09 / RDC - R 032		Description ITGA : Peinture / Toile fibreuse blanche en vrac / Enduit plâtreux blanc en vrac	
Peinture non séparable + Toile fibreuse blanche en vrac non séparable + Enduit plâtreux blanc en vrac non séparable	META (A) le 24/05/2024 Nombre de préparations : 1 Nombre de supports d'analyse : 2	Amiante non détecté (2) / -	Analyste : ISD (4)

La reproduction de ce rapport n'est autorisée que sous sa forme intégrale ; ce rapport ne doit pas être reproduit partiellement sans l'approbation du laboratoire.
Sauf demande particulière et écrite du client, les échantillons sont conservés pendant 6 mois et les rapports pendant 10 ans.

Fraction analysée	Technique analytique (Méthode de préparation et date d'analyse)	Résultat / Variété d'amiante	Elements analytiques
Réf dossier client : ESIDIDF_ECOLE.DE.GUERRE_BAT.009_ DAT - ESID-IDF / l'Ecole Militaire, 1 place Joffre 75007 PARIS 7EME ARRONDISSEMENT		Réf échantillon ITGA : IT142405-15476	
Réf échantillon client : P0161 - Revetements de sol - Colle de carrelage + chape maigre - E.MILITAIRE BAT 09 / RDC - Hall 1		Description ITGA : Carrelage en vrac / Colle beige en vrac hétérogène	
Carrelage en vrac	---	Non analysé	
Colle beige en vrac hétérogène	META (A) le 23/05/2024 Nombre de préparations : 1 Nombre de supports d'analyse : 2	Amiante non détecté (2) / -	Analyste : ISD (4)
Réf dossier client : ESIDIDF_ECOLE.DE.GUERRE_BAT.009_ DAT - ESID-IDF / l'Ecole Militaire, 1 place Joffre 75007 PARIS 7EME ARRONDISSEMENT		Réf échantillon ITGA : IT142405-15477	
Réf échantillon client : P0162 - Murs et cloisons maconnes - Joint d'assemblage - E.MILITAIRE BAT 09 / RDC - Hall 1		Description ITGA : Matériau beige en vrac	
Matériau beige en vrac	META (A) le 23/05/2024 Nombre de préparations : 1 Nombre de supports d'analyse : 2	Amiante non détecté (2) / -	Analyste : ISD (4)
Réf dossier client : ESIDIDF_ECOLE.DE.GUERRE_BAT.009_ DAT - ESID-IDF / l'Ecole Militaire, 1 place Joffre 75007 PARIS 7EME ARRONDISSEMENT		Réf échantillon ITGA : IT142405-15478	
Réf échantillon client : P0163 - Revetements de sol - Colle de carrelage + chape maigre - E.MILITAIRE BAT 09 / RDC - Vestiaire 1		Description ITGA : Carrelage / Colle grise en vrac hétérogène	
Carrelage	---	Non analysé	
Colle grise en vrac hétérogène	META (A) le 24/05/2024 Nombre de préparations : 2 Nombre de supports d'analyse : 4	Amiante non détecté (2) / -	Analyste : KTB (4)
Réf dossier client : ESIDIDF_ECOLE.DE.GUERRE_BAT.009_ DAT - ESID-IDF / l'Ecole Militaire, 1 place Joffre 75007 PARIS 7EME ARRONDISSEMENT		Réf échantillon ITGA : IT142405-15479	
Réf échantillon client : P0164 - Revetements de murs - Colle de plinthe carrelage - E.MILITAIRE BAT 09 / RDC - Vestiaire 1		Description ITGA : Carrelage / Colle beige / Couche plâtreuse blanche	
Carrelage	---	Non analysé	
Colle beige non séparable + Couche plâtreuse blanche non séparable	META (A) le 23/05/2024 Nombre de préparations : 1 Nombre de supports d'analyse : 2	Amiante non détecté (2) / -	Analyste : KOB (5)

La reproduction de ce rapport n'est autorisée que sous sa forme intégrale ; ce rapport ne doit pas être reproduit partiellement sans l'approbation du laboratoire.
Sauf demande particulière et écrite du client, les échantillons sont conservés pendant 6 mois et les rapports pendant 10 ans.

Fraction analysée	Technique analytique (Méthode de préparation et date d'analyse)	Résultat / Variété d'amiante	Elements analytiques
Réf dossier client : ESIDIDF_ECOLE.DE.GUERRE_BAT.009_ DAT - ESID-IDF / l'Ecole Militaire, 1 place Joffre 75007 PARIS 7EME ARRONDISSEMENT Réf échantillon client : P0165 - Murs et cloisons maconnes (Allege) - Peinture + Enduit platre - E.MILITAIRE BAT 09 / RDC - Vestiaire 1		Réf échantillon ITGA : IT142405-15480 Description ITGA : Peinture / Toile fibreuse blanche en vrac / Enduit plâtreux blanc en vrac	
Peinture non séparable + Toile fibreuse blanche en vrac non séparable + Enduit plâtreux blanc en vrac	META (A) le 24/05/2024 Nombre de préparations : 1 Nombre de supports d'analyse : 2	Amiante non détecté (2) / -	Analyste : REM (4)
Réf dossier client : ESIDIDF_ECOLE.DE.GUERRE_BAT.009_ DAT - ESID-IDF / l'Ecole Militaire, 1 place Joffre 75007 PARIS 7EME ARRONDISSEMENT Réf échantillon client : P0166 - Murs et cloisons maconnes - Peinture + Enduit platre - E.MILITAIRE BAT 09 / RDC - Vestiaire 1		Réf échantillon ITGA : IT142405-15481 Description ITGA : Peinture / Toile fibreuse blanche en vrac / Enduit plâtreux blanc en vrac	
Peinture non séparable + Toile fibreuse blanche en vrac non séparable + Enduit plâtreux blanc en vrac non séparable	META (A) le 24/05/2024 Nombre de préparations : 1 Nombre de supports d'analyse : 2	Amiante non détecté (2) / -	Analyste : ISD (4)
Réf dossier client : ESIDIDF_ECOLE.DE.GUERRE_BAT.009_ DAT - ESID-IDF / l'Ecole Militaire, 1 place Joffre 75007 PARIS 7EME ARRONDISSEMENT Réf échantillon client : P0167 - Menuiseries exterieures - Joint de mastic de vitrage - E.MILITAIRE BAT 09 / RDC - Vestiaire 1		Réf échantillon ITGA : IT142405-15482 Description ITGA : Peinture / Matériau beige	
Peinture non séparable + Matériau beige	META (A) le 24/05/2024 Nombre de préparations : 1 Nombre de supports d'analyse : 2	Amiante non détecté (2) / -	Analyste : AXN (5)
Réf dossier client : ESIDIDF_ECOLE.DE.GUERRE_BAT.009_ DAT - ESID-IDF / l'Ecole Militaire, 1 place Joffre 75007 PARIS 7EME ARRONDISSEMENT Réf échantillon client : P0168 - Menuiseries exterieures - Joint de mastic de vitrage - E.MILITAIRE BAT 09 / RDC - Vestiaire 1		Réf échantillon ITGA : IT142405-15483 Description ITGA : Peinture en vrac / Matériau plâtreux blanc en vrac	
Peinture en vrac non séparable + Matériau plâtreux blanc en vrac non séparable	META (A) le 24/05/2024 Nombre de préparations : 1 Nombre de supports d'analyse : 2	Amiante non détecté (2) / -	Analyste : AXN (4)
Réf dossier client : ESIDIDF_ECOLE.DE.GUERRE_BAT.009_ DAT - ESID-IDF / l'Ecole Militaire, 1 place Joffre 75007 PARIS 7EME ARRONDISSEMENT Réf échantillon client : P0169 - Faux plafonds - Plaques - E.MILITAIRE BAT 09 / RDC - Vestiaire 1		Réf échantillon ITGA : IT142405-15484 Description ITGA : Enduit blanc / Matériau fibreux beige	
Enduit blanc non séparable + Matériau fibreux beige	MOLP + META (A) le 24/05/2024 Nombre de préparations : 3 Nombre de supports d'analyse : 4	Amiante non détecté (2) / -	Analyste : KTB (5)

La reproduction de ce rapport n'est autorisée que sous sa forme intégrale ; ce rapport ne doit pas être reproduit partiellement sans l'approbation du laboratoire.
Sauf demande particulière et écrite du client, les échantillons sont conservés pendant 6 mois et les rapports pendant 10 ans.

Fraction analysée	Technique analytique (Méthode de préparation et date d'analyse)	Résultat / Variété d'amiante	Elements analytiques
Réf dossier client : ESIDIDF_ECOLE.DE.GUERRE_BAT.009_ DAT - ESID-IDF / l'Ecole Militaire, 1 place Joffre 75007 PARIS 7EME ARRONDISSEMENT		Réf échantillon ITGA : IT142405-15485	
Réf échantillon client : P0170 - Revetements de sol - Colle de carrelage + chape maigre - E.MILITAIRE BAT 09 / RDC - Hall 2		Description ITGA : Carrelage en vrac / Colle grise en vrac	
Carrelage en vrac	---	Non analysé	
Colle grise en vrac	META (A) le 23/05/2024 Nombre de préparations : 1 Nombre de supports d'analyse : 2	Amiante non détecté (2) / -	Analyste : KOB (4)
Réf dossier client : ESIDIDF_ECOLE.DE.GUERRE_BAT.009_ DAT - ESID-IDF / l'Ecole Militaire, 1 place Joffre 75007 PARIS 7EME ARRONDISSEMENT		Réf échantillon ITGA : IT142405-15486	
Réf échantillon client : P0171 - Murs et cloisons - Peinture + Enduit platre mural - E.MILITAIRE BAT 09 / RDC - Hall 2		Description ITGA : Peintures multiples en vrac / Enduit plâtreux blanc en vrac	
Peintures multiples en vrac non séparable + Enduit plâtreux blanc en vrac non séparable	META (A) le 24/05/2024 Nombre de préparations : 2 Nombre de supports d'analyse : 4	Amiante non détecté (2) / -	Autres fibres inhalables distinguées par M. (3) Analyste : AXN (4)
Réf dossier client : ESIDIDF_ECOLE.DE.GUERRE_BAT.009_ DAT - ESID-IDF / l'Ecole Militaire, 1 place Joffre 75007 PARIS 7EME ARRONDISSEMENT		Réf échantillon ITGA : IT142405-15487	
Réf échantillon client : P0172 - Murs et cloisons - Peinture + Enduit platre mural - E.MILITAIRE BAT 09 / RDC - Hall 2		Description ITGA : Peinture / Enduit plâtreux blanc / Peintures multiples / Matériau plâtreux blanc	
Peinture non séparable + Enduit plâtreux blanc non séparable + Peintures multiples non séparable + Matériau plâtreux blanc non séparable	META (A) le 24/05/2024 Nombre de préparations : 1 Nombre de supports d'analyse : 2	Amiante non détecté (2) / -	Analyste : ISD (5)
Réf dossier client : ESIDIDF_ECOLE.DE.GUERRE_BAT.009_ DAT - ESID-IDF / l'Ecole Militaire, 1 place Joffre 75007 PARIS 7EME ARRONDISSEMENT		Réf échantillon ITGA : IT142405-15488	
Réf échantillon client : P0173 - Faux plafonds - Plaques - E.MILITAIRE BAT 09 / RDC - Hall 2		Description ITGA : Enduit blanc / Matériau fibreux beige	
Enduit blanc non séparable + Matériau fibreux beige	MOLP + META (A) le 23/05/2024 Nombre de préparations : 3 Nombre de supports d'analyse : 4	Amiante non détecté (2) / -	Analyste : SMY (5)

La reproduction de ce rapport n'est autorisée que sous sa forme intégrale ; ce rapport ne doit pas être reproduit partiellement sans l'approbation du laboratoire.
Sauf demande particulière et écrite du client, les échantillons sont conservés pendant 6 mois et les rapports pendant 10 ans.

Fraction analysée	Technique analytique (Méthode de préparation et date d'analyse)	Résultat / Variété d'amiante	Elements analytiques
Réf dossier client : ESIDIDF_ECOLE.DE.GUERRE_BAT.009_ DAT - ESID-IDF / l'Ecole Militaire, 1 place Joffre 75007 PARIS 7EME ARRONDISSEMENT		Réf échantillon ITGA : IT142405-15489	
Réf échantillon client : P0174 - Revetements de sol - Colle de carrelage + chape maigre - E.MILITAIRE BAT 09 / RDC - Bureau 1		Description ITGA : Carrelage / Joint cassant gris / Colle beige hétérogène	
Carrelage	---	Non analysé	
Joint cassant gris non séparable + Colle beige hétérogène	META (A) le 24/05/2024 Nombre de préparations : 1 Nombre de supports d'analyse : 2	Amiante non détecté (2) / -	Analyste : ISD (5)
Réf dossier client : ESIDIDF_ECOLE.DE.GUERRE_BAT.009_ DAT - ESID-IDF / l'Ecole Militaire, 1 place Joffre 75007 PARIS 7EME ARRONDISSEMENT		Réf échantillon ITGA : IT142405-15490	
Réf échantillon client : P0175 - Murs et cloisons - Peinture + Enduit platre mural - E.MILITAIRE BAT 09 / RDC - Bureau 1		Description ITGA : Peinture / Toile fibreuse blanche en vrac / Enduit plâtreux blanc en vrac	
Peinture non séparable + Toile fibreuse blanche en vrac non séparable + Enduit plâtreux blanc en vrac non séparable	META (A) le 23/05/2024 Nombre de préparations : 1 Nombre de supports d'analyse : 2	Amiante non détecté (2) / -	Analyste : ISD (4)
Réf dossier client : ESIDIDF_ECOLE.DE.GUERRE_BAT.009_ DAT - ESID-IDF / l'Ecole Militaire, 1 place Joffre 75007 PARIS 7EME ARRONDISSEMENT		Réf échantillon ITGA : IT142405-15491	
Réf échantillon client : P0176 - Murs et cloisons - Peinture + Enduit Ciment + enduit platre mural - E.MILITAIRE BAT 09 / RDC - Hall 3		Description ITGA : Peinture / Enduit plâtreux blanc avec poussières	
Peinture non séparable + Enduit plâtreux blanc avec poussières	META (A) le 23/05/2024 Nombre de préparations : 1 Nombre de supports d'analyse : 2	Amiante non détecté (2) / -	Analyste : SMY (5)
Réf dossier client : ESIDIDF_ECOLE.DE.GUERRE_BAT.009_ DAT - ESID-IDF / l'Ecole Militaire, 1 place Joffre 75007 PARIS 7EME ARRONDISSEMENT		Réf échantillon ITGA : IT142405-15492	
Réf échantillon client : P0177 - Murs et cloisons - Peinture + Enduit platre mural - E.MILITAIRE BAT 09 / RDC - R 045		Description ITGA : Peinture en vrac / Toile fibreuse blanche en vrac / Enduit plâtreux beige en vrac	
Peinture en vrac non séparable + Toile fibreuse blanche en vrac non séparable + Enduit plâtreux beige en vrac non séparable	META (A) le 24/05/2024 Nombre de préparations : 1 Nombre de supports d'analyse : 2	Amiante non détecté (2) / -	Analyste : ISD (4)

La reproduction de ce rapport n'est autorisée que sous sa forme intégrale ; ce rapport ne doit pas être reproduit partiellement sans l'approbation du laboratoire.
Sauf demande particulière et écrite du client, les échantillons sont conservés pendant 6 mois et les rapports pendant 10 ans.

Fraction analysée	Technique analytique (Méthode de préparation et date d'analyse)	Résultat / Variété d'amiante	Elements analytiques
Réf dossier client : ESIDIDF_ECOLE.DE.GUERRE_BAT.009_ DAT - ESID-IDF / l'Ecole Militaire, 1 place Joffre 75007 PARIS 7EME ARRONDISSEMENT Réf échantillon client : P0178 - Murs et cloisons (embrasure) - Peinture + Enduit platre mural - E.MILITAIRE BAT 09 / RDC - R 045		Réf échantillon ITGA : IT142405-15493 Description ITGA : Peinture en vrac / Toile fibreuse blanche / Enduit plâtreux blanc en vrac	
Peinture en vrac non séparable + Toile fibreuse blanche non séparable + Enduit plâtreux blanc en vrac non séparable	META (A) le 23/05/2024 Nombre de préparations : 1 Nombre de supports d'analyse : 2	Amiante non détecté (2) / -	Analyste : SMY (4)
Réf dossier client : ESIDIDF_ECOLE.DE.GUERRE_BAT.009_ DAT - ESID-IDF / l'Ecole Militaire, 1 place Joffre 75007 PARIS 7EME ARRONDISSEMENT Réf échantillon client : P0179 - Murs et cloisons - Peinture + Enduit platre mural - E.MILITAIRE BAT 09 / RDC - R 045		Réf échantillon ITGA : IT142405-15494 Description ITGA : Peinture en vrac / Toile fibreuse blanche en vrac / Enduit plâtreux beige en vrac	
Peinture en vrac non séparable + Toile fibreuse blanche en vrac non séparable + Enduit plâtreux beige en vrac non séparable	META (A) le 24/05/2024 Nombre de préparations : 1 Nombre de supports d'analyse : 2	Amiante non détecté (2) / -	Analyste : REM (4)
Réf dossier client : ESIDIDF_ECOLE.DE.GUERRE_BAT.009_ DAT - ESID-IDF / l'Ecole Militaire, 1 place Joffre 75007 PARIS 7EME ARRONDISSEMENT Réf échantillon client : P0180 - Plafonds - Enduit platre + peinture de plafond - E.MILITAIRE BAT 09 / RDC - R 045		Réf échantillon ITGA : IT142405-15495 Description ITGA : Peinture en vrac / Enduit plâtreux blanc en vrac	
Peinture en vrac non séparable + Enduit plâtreux blanc en vrac non séparable	META (A) le 24/05/2024 Nombre de préparations : 1 Nombre de supports d'analyse : 2	Amiante non détecté (2) / -	Analyste : ISD (4)
Réf dossier client : ESIDIDF_ECOLE.DE.GUERRE_BAT.009_ DAT - ESID-IDF / l'Ecole Militaire, 1 place Joffre 75007 PARIS 7EME ARRONDISSEMENT Réf échantillon client : P0181 - Revetements de sol - Linoleum + colle + ragreage + chape - E.MILITAIRE BAT 09 / RDC - R 046		Réf échantillon ITGA : IT142405-15496 Description ITGA : Revêtement souple violet / Colle polymère jaune en faible quantité	
Revêtement souple violet + Colle polymère jaune en faible quantité non séparable	META (A) le 23/05/2024 Nombre de préparations : 1 Nombre de supports d'analyse : 2	Amiante non détecté (2) / -	Analyste : SMY (5)

La reproduction de ce rapport n'est autorisée que sous sa forme intégrale ; ce rapport ne doit pas être reproduit partiellement sans l'approbation du laboratoire.
Sauf demande particulière et écrite du client, les échantillons sont conservés pendant 6 mois et les rapports pendant 10 ans.

Fraction analysée	Technique analytique (Méthode de préparation et date d'analyse)	Résultat / Variété d'amiante	Elements analytiques
Réf dossier client : ESIDIDF_ECOLE.DE.GUERRE_BAT.009_DAT - ESID-IDF / l'Ecole Militaire, 1 place Joffre 75007 PARIS 7EME ARRONDISSEMENT Réf échantillon client : P0182 - Murs et cloisons maconnes - Peinture + Toile de verre + Enduit platre - E.MILITAIRE BAT 09 / RDC - R 046		Réf échantillon ITGA : IT142405-15497 Description ITGA : Peinture en vrac / Toile fibreuse blanche en vrac / Enduit plâtreux blanc en vrac	
Peinture en vrac non séparable + Toile fibreuse blanche en vrac non séparable + Enduit plâtreux blanc en vrac non séparable	META (A) le 23/05/2024 Nombre de préparations : 1 Nombre de supports d'analyse : 2	Amiante non détecté (2) / -	Autres fibres inhalables distinguées par M. (3) Analyste : SMY (4)
Réf dossier client : ESIDIDF_ECOLE.DE.GUERRE_BAT.009_DAT - ESID-IDF / l'Ecole Militaire, 1 place Joffre 75007 PARIS 7EME ARRONDISSEMENT Réf échantillon client : P0183 - Murs et cloisons maconnes - Peinture + Toile de verre + Enduit platre - E.MILITAIRE BAT 09 / RDC - R 046		Réf échantillon ITGA : IT142405-15498 Description ITGA : Peinture en vrac / Toile fibreuse blanche / Enduit plâtreux blanc en vrac	
Peinture en vrac non séparable + Toile fibreuse blanche non séparable + Enduit plâtreux blanc en vrac non séparable	META (A) le 24/05/2024 Nombre de préparations : 1 Nombre de supports d'analyse : 2	Amiante non détecté (2) / -	Autres fibres inhalables distinguées par M. (3) Analyste : AXN (4)
Réf dossier client : ESIDIDF_ECOLE.DE.GUERRE_BAT.009_DAT - ESID-IDF / l'Ecole Militaire, 1 place Joffre 75007 PARIS 7EME ARRONDISSEMENT Réf échantillon client : P0184 - Murs et cloisons maconnes - Peinture + Toile de verre + Enduit platre - E.MILITAIRE BAT 09 / RDC - R 043		Réf échantillon ITGA : IT142405-15499 Description ITGA : Peinture en vrac / Enduit plâtreux beige en vrac	
Peinture en vrac non séparable + Enduit plâtreux beige en vrac non séparable	META (A) le 24/05/2024 Nombre de préparations : 1 Nombre de supports d'analyse : 2	Amiante non détecté (2) / -	Analyste : ISD (4)
Réf dossier client : ESIDIDF_ECOLE.DE.GUERRE_BAT.009_DAT - ESID-IDF / l'Ecole Militaire, 1 place Joffre 75007 PARIS 7EME ARRONDISSEMENT Réf échantillon client : P0185 - Murs et cloisons maconnes - Peinture + Toile de verre + Enduit platre - E.MILITAIRE BAT 09 / RDC - R 043		Réf échantillon ITGA : IT142405-15500 Description ITGA : Peinture en vrac / Toile fibreuse blanche en vrac / Enduit plâtreux blanc en vrac / Matériau gris en vrac	
Peinture en vrac non séparable + Toile fibreuse blanche en vrac non séparable + Enduit plâtreux blanc en vrac non séparable + Matériau gris en vrac non séparable	META (A) le 24/05/2024 Nombre de préparations : 1 Nombre de supports d'analyse : 2	Amiante non détecté (2) / -	Analyste : AXN (4)

La reproduction de ce rapport n'est autorisée que sous sa forme intégrale ; ce rapport ne doit pas être reproduit partiellement sans l'approbation du laboratoire.
Sauf demande particulière et écrite du client, les échantillons sont conservés pendant 6 mois et les rapports pendant 10 ans.

Fraction analysée	Technique analytique (Méthode de préparation et date d'analyse)	Résultat / Variété d'amiante	Elements analytiques
Réf dossier client : ESIDIDF_ECOLE.DE.GUERRE_BAT.009_ DAT - ESID-IDF / l'Ecole Militaire, 1 place Joffre 75007 PARIS 7EME ARRONDISSEMENT Réf échantillon client : P0186 - Plafonds - Enduit platre + peinture de plafond - E.MILITAIRE BAT 09 / RDC - R 043		Réf échantillon ITGA : IT142405-15501 Description ITGA : Peintures multiples / Toile fibreuse blanche en vrac / Enduit plâtreux blanc en vrac	
Peintures multiples non séparable + Toile fibreuse blanche en vrac non séparable + Enduit plâtreux blanc en vrac non séparable	META (A) le 24/05/2024 Nombre de préparations : 1 Nombre de supports d'analyse : 2	Amiante non détecté (2) / -	Analyste : ISD (4)
Réf dossier client : ESIDIDF_ECOLE.DE.GUERRE_BAT.009_ DAT - ESID-IDF / l'Ecole Militaire, 1 place Joffre 75007 PARIS 7EME ARRONDISSEMENT Réf échantillon client : P0187 - Escalier (sous face) - Enduit ciment + peinture - E.MILITAIRE BAT 09 / RDC - Cage 1		Réf échantillon ITGA : IT142405-15502 Description ITGA : Peinture en vrac / Enduit plâtreux blanc en vrac	
Peinture en vrac non séparable + Enduit plâtreux blanc en vrac non séparable	META (A) le 23/05/2024 Nombre de préparations : 1 Nombre de supports d'analyse : 2	Amiante non détecté (2) / -	Analyste : ISD (4)
Réf dossier client : ESIDIDF_ECOLE.DE.GUERRE_BAT.009_ DAT - ESID-IDF / l'Ecole Militaire, 1 place Joffre 75007 PARIS 7EME ARRONDISSEMENT Réf échantillon client : P0188 - Murs et cloisons - Bandes calicots - E.MILITAIRE BAT 09 / RDC - R 050		Réf échantillon ITGA : IT142405-15503 Description ITGA : Peinture / Matériau plâtreux blanc / Papier	
Peinture non séparable + Matériau plâtreux blanc non séparable + Papier non séparable	META (A) le 24/05/2024 Nombre de préparations : 2 Nombre de supports d'analyse : 4	Amiante non détecté (2) / -	Analyste : REM (5)
Réf dossier client : ESIDIDF_ECOLE.DE.GUERRE_BAT.009_ DAT - ESID-IDF / l'Ecole Militaire, 1 place Joffre 75007 PARIS 7EME ARRONDISSEMENT Réf échantillon client : P0189 - Murs et cloisons maconnes - Peinture + Toile de verre + Enduit platre - E.MILITAIRE BAT 09 / RDC - R 048		Réf échantillon ITGA : IT142405-15504 Description ITGA : Peintures multiples / Enduit plâtreux blanc en vrac	
Peintures multiples non séparable + Enduit plâtreux blanc en vrac	META (A) le 24/05/2024 Nombre de préparations : 2 Nombre de supports d'analyse : 4	Amiante non détecté (2) / -	Autres fibres inhalables distinguées par M. (3) Analyste : AXN (4)
Réf dossier client : ESIDIDF_ECOLE.DE.GUERRE_BAT.009_ DAT - ESID-IDF / l'Ecole Militaire, 1 place Joffre 75007 PARIS 7EME ARRONDISSEMENT Réf échantillon client : P0190 - Murs et cloisons maconnes - Peinture + Enduit platre - E.MILITAIRE BAT 09 / RDC - R 050		Réf échantillon ITGA : IT142405-15505 Description ITGA : Peinture en vrac / Enduit plâtreux beige en vrac	
Peinture en vrac non séparable + Enduit plâtreux beige en vrac non séparable	META (A) le 23/05/2024 Nombre de préparations : 1 Nombre de supports d'analyse : 2	Amiante non détecté (2) / -	Analyste : BRC (4)

La reproduction de ce rapport n'est autorisée que sous sa forme intégrale ; ce rapport ne doit pas être reproduit partiellement sans l'approbation du laboratoire.
Sauf demande particulière et écrite du client, les échantillons sont conservés pendant 6 mois et les rapports pendant 10 ans.

Fraction analysée	Technique analytique (Méthode de préparation et date d'analyse)	Résultat / Variété d'amiante	Elements analytiques
Réf dossier client : ESIDIDF_ECOLE.DE.GUERRE_BAT.009_ DAT - ESID-IDF / l'Ecole Militaire, 1 place Joffre 75007 PARIS 7EME ARRONDISSEMENT		Réf échantillon ITGA : IT142405-15506	
Réf échantillon client : P0191 - Revetements de murs - Colle de faience - E.MILITAIRE BAT 09 / RDC - R 050		Description ITGA : Carrelage / Joint cassant blanc / Colle beige	
Carrelage	---	Non analysé	
Joint cassant blanc non séparable + Colle beige	META (A) le 24/05/2024 Nombre de préparations : 1 Nombre de supports d'analyse : 2	Amiante non détecté (2) / -	Analyste : REM (5)
Réf dossier client : ESIDIDF_ECOLE.DE.GUERRE_BAT.009_ DAT - ESID-IDF / l'Ecole Militaire, 1 place Joffre 75007 PARIS 7EME ARRONDISSEMENT		Réf échantillon ITGA : IT142405-15507	
Réf échantillon client : P0192 - Revetements de sols (seuil de porte) - Colle de carrelage - E.MILITAIRE BAT 09 / RDC - Entree 1		Description ITGA : Carrelage / Colle grise en vrac	
Carrelage	---	Non analysé	
Colle grise en vrac	META (A) le 24/05/2024 Nombre de préparations : 1 Nombre de supports d'analyse : 2	Amiante non détecté (2) / -	Analyste : AXN (4)
Réf dossier client : ESIDIDF_ECOLE.DE.GUERRE_BAT.009_ DAT - ESID-IDF / l'Ecole Militaire, 1 place Joffre 75007 PARIS 7EME ARRONDISSEMENT		Réf échantillon ITGA : IT142405-15508	
Réf échantillon client : P0193 - Revetements de sol - Linoleum + colle + ragreage + chape - E.MILITAIRE BAT 09 / RDC - Couloir 1		Description ITGA : Revêtement souple gris / Colle polymère jaune / Ragréage gris / Matériau blanc	
Revêtement souple gris	META (A) le 24/05/2024 Nombre de préparations : 1 Nombre de supports d'analyse : 2	Amiante non détecté (2) / -	Analyste : REM
Colle polymère jaune non séparable + Ragréage gris non séparable + Matériau blanc non séparable	META (A) le 24/05/2024 Nombre de préparations : 1 Nombre de supports d'analyse : 2	Amiante non détecté (2) / -	Analyste : REM (5)
Réf dossier client : ESIDIDF_ECOLE.DE.GUERRE_BAT.009_ DAT - ESID-IDF / l'Ecole Militaire, 1 place Joffre 75007 PARIS 7EME ARRONDISSEMENT		Réf échantillon ITGA : IT142405-15509	
Réf échantillon client : P0194 - Revetements de sol - Colle de moquette - E.MILITAIRE BAT 09 / RDC - R 052		Description ITGA : Colle polymère jaune / Peinture / Bois	
Colle polymère jaune non séparable + Peinture non séparable + Bois	META (A) le 23/05/2024 Nombre de préparations : 1 Nombre de supports d'analyse : 2	Amiante non détecté (2) / -	Analyste : SMY (5)

La reproduction de ce rapport n'est autorisée que sous sa forme intégrale ; ce rapport ne doit pas être reproduit partiellement sans l'approbation du laboratoire.
Sauf demande particulière et écrite du client, les échantillons sont conservés pendant 6 mois et les rapports pendant 10 ans.

Fraction analysée	Technique analytique (Méthode de préparation et date d'analyse)	Résultat / Variété d'amiante	Elements analytiques
Réf dossier client : ESIDIDF_ECOLE.DE.GUERRE_BAT.009_ DAT - ESID-IDF / l'Ecole Militaire, 1 place Joffre 75007 PARIS 7EME ARRONDISSEMENT		Réf échantillon ITGA : IT142405-15510	
Réf échantillon client : P0195 - Murs et cloisons maconnes - Peinture + enduit platre - E.MILITAIRE BAT 09 / RDC - R 052		Description ITGA : Peinture en vrac / Enduit plâtreux blanc en vrac	
Peinture en vrac non séparable + Enduit plâtreux blanc en vrac non séparable	META (A) le 24/05/2024 Nombre de préparations : 1 Nombre de supports d'analyse : 2	Amiante non détecté (2) / -	Analyste : ISD (4)
Réf dossier client : ESIDIDF_ECOLE.DE.GUERRE_BAT.009_ DAT - ESID-IDF / l'Ecole Militaire, 1 place Joffre 75007 PARIS 7EME ARRONDISSEMENT		Réf échantillon ITGA : IT142405-15511	
Réf échantillon client : P0196 - Faux plafonds - Plaques - E.MILITAIRE BAT 09 / RDC - R 052		Description ITGA : Enduit blanc / Matériau fibreux gris	
Enduit blanc non séparable + Matériau fibreux gris	MOLP + META (A) le 23/05/2024 Nombre de préparations : 3 Nombre de supports d'analyse : 4	Amiante non détecté (2) / -	Analyste : SMY (5)
Réf dossier client : ESIDIDF_ECOLE.DE.GUERRE_BAT.009_ DAT - ESID-IDF / l'Ecole Militaire, 1 place Joffre 75007 PARIS 7EME ARRONDISSEMENT		Réf échantillon ITGA : IT142405-15512	
Réf échantillon client : P0197 - Revetements de sol - Colle de carrelage + chape maigre - E.MILITAIRE BAT 09 / RDC - R 051		Description ITGA : Carrelage en vrac / Colle grise en vrac	
Carrelage en vrac	---	Non analysé	
Colle grise en vrac	META (A) le 23/05/2024 Nombre de préparations : 1 Nombre de supports d'analyse : 2	Amiante non détecté (2) / -	Analyste : ISD (4)
Réf dossier client : ESIDIDF_ECOLE.DE.GUERRE_BAT.009_ DAT - ESID-IDF / l'Ecole Militaire, 1 place Joffre 75007 PARIS 7EME ARRONDISSEMENT		Réf échantillon ITGA : IT142405-15513	
Réf échantillon client : P0198 - Revetements de murs - Colle de plinthe carrelage - E.MILITAIRE BAT 09 / RDC - R 051		Description ITGA : Colle blanche / Matériau beige en vrac hétérogène	
Colle blanche non séparable + Matériau beige en vrac hétérogène	META (A) le 24/05/2024 Nombre de préparations : 1 Nombre de supports d'analyse : 2	Amiante non détecté (2) / -	Analyste : ISD (4)
Réf dossier client : ESIDIDF_ECOLE.DE.GUERRE_BAT.009_ DAT - ESID-IDF / l'Ecole Militaire, 1 place Joffre 75007 PARIS 7EME ARRONDISSEMENT		Réf échantillon ITGA : IT142405-15514	
Réf échantillon client : P0199 - Revetements de murs - Colle de faience - E.MILITAIRE BAT 09 / RDC - R 051		Description ITGA : Colle beige en vrac / Papier	
Colle beige en vrac non séparable + Papier non séparable	META (A) le 24/05/2024 Nombre de préparations : 1 Nombre de supports d'analyse : 2	Amiante non détecté (2) / -	Analyste : ISD (4)

La reproduction de ce rapport n'est autorisée que sous sa forme intégrale ; ce rapport ne doit pas être reproduit partiellement sans l'approbation du laboratoire.
Sauf demande particulière et écrite du client, les échantillons sont conservés pendant 6 mois et les rapports pendant 10 ans.

Fraction analysée	Technique analytique (Méthode de préparation et date d'analyse)	Résultat / Variété d'amiante	Elements analytiques
Réf dossier client : ESIDIDF_ECOLE.DE.GUERRE_BAT.009_ DAT - ESID-IDF / l'Ecole Militaire, 1 place Joffre 75007 PARIS 7EME ARRONDISSEMENT		Réf échantillon ITGA : IT142405-15515	
Réf échantillon client : P0200 - Faux plafonds - Plaques - E.MILITAIRE BAT 09 / RDC - R 051		Description ITGA : Papier peint / Matériau plâtreux blanc avec couche cartonnée	
Papier peint non séparable + Matériau plâtreux blanc avec couche cartonnée	META (A) le 23/05/2024 Nombre de préparations : 1 Nombre de supports d'analyse : 2	Amiante non détecté (2) / -	Analyste : ISD (5)

(1) Seules quelques fibres d'amiante ont été détectées.
(2) Aucune fibre d'amiante n'a été détectée, l'échantillon objet de l'essai peut éventuellement renfermer une teneur en fibre d'amiante inférieure à la limite de détection.
(3) D'autres fibres minérales susceptibles d'être inhalées (dont la largeur est inférieure à 3 µm) ont été détectées. Ces fibres ont pu être différenciées de fibres d'amiante via les critères d'identification reportés dans les données analytiques (M : Morphologie / D: Diffraction électronique / A: Analyse EDX).
(4) Pour les couches réceptionnées en vrac et identifiées comme telles, la limite de détection est garantie uniquement sur la prise d'essai et non par couche.
(5) Pour les couches non-séparables et identifiées comme telles, la limite de détection est garantie sur la prise d'essai. La limite de détection est garantie sur chaque couche si la prise d'essai contient au plus 2 couches en quantité suffisante pour analyse.
Les couches formalisées en gras dans la description ITGA ont été identifiées par le laboratoire alors qu'elles n'avaient pas été distinguées par le client. Si les couches étaient susceptibles de contenir de l'amiante par nature elles ont fait l'objet d'une analyse.
Dans le cas d'une demande d'analyse de couche(s) spécifique(s), seules les couches non distinguables à l'œil nu par le client, ont été analysées.

Validé par : Kevin BARRAUX Technicien de Laboratoire

La reproduction de ce rapport n'est autorisée que sous sa forme intégrale ; ce rapport ne doit pas être reproduit partiellement sans l'approbation du laboratoire.
Sauf demande particulière et écrite du client, les échantillons sont conservés pendant 6 mois et les rapports pendant 10 ans.

Parc d'affaires Espace Performances Bât K
35760 SAINT-GREGOIRE
Tel : 02.99.35.41.41
www.itga.fr

Accréditation n° 1-5970

Portée disponible
sur www.cofrac.fr

L'accréditation du COFRAC atteste de la compétence des laboratoires pour les seuls essais couverts par l'accréditation qui sont identifiés par le symbole :

RAPPORT SYNTHÉTIQUE D'ANALYSE NUMÉRO IT1424-8632 EN DATE DU 24/05/2024

RECHERCHE ET IDENTIFICATION D'AMIANTE SUR PRELEVEMENT(S) DE MATERIAU(X)

Ce rapport ne concerne que les échantillons soumis à l'analyse tels qu'ils ont été reçus au laboratoire.
Le laboratoire n'est pas responsable des données fournies par le client qui sont simplement retranscrites et identifiées comme telles.

Client : AED GROUPE - ILE DE FRANCE Bâtiment A, 10 Boulevard Louise Michel 91000 Évry-Courcouronnes	Réf. Commande ITGA : IT1424-8632 Réf. Commande Client : ESIDIDF_ECOLE.DE.GUERRE_BAT.009_DAT_2024_05_16_1813_2611

Prélèvement(s) : Reçu au laboratoire le : 22/05/2024

Préparation(s) : Effectuée de façon à être représentative de l'échantillon conformément à l'arrêté du 1er octobre 2019 :
- Pour une analyse au Microscope Optique à Lumière Polarisée (MOLP) : Prélèvement et montage adapté sur lame de microscopie

ou

- Pour une analyse au Microscope Electronique à Transmission Analytique (META) en fonction de la nature de la prise d'essai :
  - (A) - Traitement mécanique en milieu aqueux
  - (B) - Traitement chimique et mécanique au chloroforme

Technique(s) Analytique(s) :
- Microscopie Optique à Lumière Polarisée (guide HSG 248 - Appendice 2) : Morphologie et critères optiques

La détection de fibres d'amiante optiquement observables est garantie si la teneur est supérieure ou égale à 0,1 % en masse.

ou

- Microscopie Electronique à Transmission Analytique (parties pertinentes de la norme NF X 43-050) : Morphologie, EDX et diffraction électronique

La détection de fibres d'amiante est garantie si la teneur est supérieure ou égale à 0,1 % en masse.

Résultat(s) :

Fraction analysée	Technique analytique (Méthode de préparation et date d'analyse)	Résultat / Variété d'amiante	Elements analytiques
Réf dossier client : ESIDIDF_ECOLE.DE.GUERRE_BAT.009_DAT - ESID-IDF / l'Ecole Militaire, 1 place Joffre 75007 PARIS 7EME ARRONDISSEMENT Réf échantillon client : P0101 - Poutres - Peinture + Enduit platre - E.MILITAIRE BAT 09 / R01 - Circulation 052		Réf échantillon ITGA : IT142405-15292 Description ITGA : Peintures multiples / Enduit plâtreux blanc en vrac	
Peintures multiples non séparable + Enduit plâtreux blanc en vrac non séparable	META (A) le 23/05/2024 Nombre de préparations : 1 Nombre de supports d'analyse : 2	Amiante non détecté (1) / -	Analyste : ISD (3)
Réf dossier client : ESIDIDF_ECOLE.DE.GUERRE_BAT.009_DAT - ESID-IDF / l'Ecole Militaire, 1 place Joffre 75007 PARIS 7EME ARRONDISSEMENT Réf échantillon client : P0102 - Murs et cloisons maconnes - Peinture + Enduit platre - E.MILITAIRE BAT 09 / R01 - Circulation 052		Réf échantillon ITGA : IT142405-15293 Description ITGA : Peintures multiples en vrac / Enduit plâtreux blanc en vrac	
Peintures multiples en vrac non séparable + Enduit plâtreux blanc en vrac non séparable	META (A) le 24/05/2024 Nombre de préparations : 3 Nombre de supports d'analyse : 6	Amiante non détecté (1) / -	Analyste : KTB (3)

La reproduction de ce rapport n'est autorisée que sous sa forme intégrale ; ce rapport ne doit pas être reproduit partiellement sans l'approbation du laboratoire.
Sauf demande particulière et écrite du client, les échantillons sont conservés pendant 6 mois et les rapports pendant 10 ans.

Fraction analysée	Technique analytique (Méthode de préparation et date d'analyse)	Résultat / Variété d'amiante	Elements analytiques
Réf dossier client : ESIDIDF_ECOLE.DE.GUERRE_BAT.009_ DAT - ESID-IDF / l'Ecole Militaire, 1 place Joffre 75007 PARIS 7EME ARRONDISSEMENT Réf échantillon client : P0103 - Plafonds - Peinture + platre - E.MILITAIRE BAT 09 / R01 - Circulation 052		Réf échantillon ITGA : IT142405-15294 Description ITGA : Peinture / Matériau plâtreux blanc en vrac	
Peinture non séparable + Matériau plâtreux blanc en vrac non séparable	META (A) le 23/05/2024 Nombre de préparations : 1 Nombre de supports d'analyse : 2	Amiante non détecté (1) / -	Autres fibres inhalables distinguées par M. (2) Analyste : MNE (3)
Réf dossier client : ESIDIDF_ECOLE.DE.GUERRE_BAT.009_ DAT - ESID-IDF / l'Ecole Militaire, 1 place Joffre 75007 PARIS 7EME ARRONDISSEMENT Réf échantillon client : P0104 - Plafonds - Plot de colle platre fibreux - E.MILITAIRE BAT 09 / R01 - Circulation 052		Réf échantillon ITGA : IT142405-15295 Description ITGA : Matériau plâtreux blanc avec couche fibreuse	
Matériau plâtreux blanc avec couche fibreuse	META (A) le 23/05/2024 Nombre de préparations : 1 Nombre de supports d'analyse : 2	Amiante non détecté (1) / -	Analyste : ISD
Réf dossier client : ESIDIDF_ECOLE.DE.GUERRE_BAT.009_ DAT - ESID-IDF / l'Ecole Militaire, 1 place Joffre 75007 PARIS 7EME ARRONDISSEMENT Réf échantillon client : P0105 - Murs et cloisons maconnes (Allege) - Peinture + Enduit platre - E.MILITAIRE BAT 09 / R01 - Circulation 052		Réf échantillon ITGA : IT142405-15296 Description ITGA : Peintures multiples / Enduit compact beige en vrac	
Peintures multiples non séparable + Enduit compact beige en vrac non séparable	META (A) le 24/05/2024 Nombre de préparations : 2 Nombre de supports d'analyse : 4	Amiante non détecté (1) / -	Analyste : KTB (3)
Réf dossier client : ESIDIDF_ECOLE.DE.GUERRE_BAT.009_ DAT - ESID-IDF / l'Ecole Militaire, 1 place Joffre 75007 PARIS 7EME ARRONDISSEMENT Réf échantillon client : P0106 - Murs et cloisons maconnes (Allege) - Peinture + Enduit platre - E.MILITAIRE BAT 09 / R01 - Circulation 052		Réf échantillon ITGA : IT142405-15297 Description ITGA : Peintures multiples / Enduit compact beige	
Peintures multiples non séparable + Enduit compact beige	META (A) le 23/05/2024 Nombre de préparations : 1 Nombre de supports d'analyse : 2	Amiante non détecté (1) / -	Analyste : MNE (4)

La reproduction de ce rapport n'est autorisée que sous sa forme intégrale ; ce rapport ne doit pas être reproduit partiellement sans l'approbation du laboratoire.
Sauf demande particulière et écrite du client, les échantillons sont conservés pendant 6 mois et les rapports pendant 10 ans.

Fraction analysée	Technique analytique (Méthode de préparation et date d'analyse)	Résultat / Variété d'amiante	Elements analytiques
Réf dossier client : ESIDIDF_ECOLE.DE.GUERRE_BAT.009_ DAT - ESID-IDF / l'Ecole Militaire, 1 place Joffre 75007 PARIS 7EME ARRONDISSEMENT		Réf échantillon ITGA : IT142405-15298	
Réf échantillon client : P0107 - Revetements de sols - Colle de moquette - E.MILITAIRE BAT 09 / R01 - Circulation 052		Description ITGA : Moquette grise avec couche bitumineuse / Colle polymère jaune / Matériau blanc / Peintures multiples	
Moquette grise avec couche bitumineuse	META (B) le 23/05/2024 Nombre de préparations : 1 Nombre de supports d'analyse : 2	Amiante non détecté (1) / -	Analyste : SMY
Colle polymère jaune non séparable + Matériau blanc non séparable + Peintures multiples non séparable	META (A) le 24/05/2024 Nombre de préparations : 1 Nombre de supports d'analyse : 2	Amiante non détecté (1) / -	Analyste : REM (4)
Réf dossier client : ESIDIDF_ECOLE.DE.GUERRE_BAT.009_ DAT - ESID-IDF / l'Ecole Militaire, 1 place Joffre 75007 PARIS 7EME ARRONDISSEMENT		Réf échantillon ITGA : IT142405-15299	
Réf échantillon client : P0108 - Murs et cloisons maconnes - Peinture + Enduit platre - E.MILITAIRE BAT 09 / R01 - Circulation 052		Description ITGA : Peinture / Enduit plâtreux blanc en vrac	
Peinture non séparable + Enduit plâtreux blanc en vrac non séparable	META (A) le 23/05/2024 Nombre de préparations : 1 Nombre de supports d'analyse : 2	Amiante non détecté (1) / -	Autres fibres inhalables distinguées par M. (2) Analyste : SMY (3)
Réf dossier client : ESIDIDF_ECOLE.DE.GUERRE_BAT.009_ DAT - ESID-IDF / l'Ecole Militaire, 1 place Joffre 75007 PARIS 7EME ARRONDISSEMENT		Réf échantillon ITGA : IT142405-15300	
Réf échantillon client : P0109 - Murs et cloisons maconnes - Peinture + Enduit platre - E.MILITAIRE BAT 09 / R01 - Circulation 052		Description ITGA : Peinture / Enduit plâtreux blanc en vrac	
Peinture non séparable + Enduit plâtreux blanc en vrac non séparable	META (A) le 24/05/2024 Nombre de préparations : 2 Nombre de supports d'analyse : 4	Amiante non détecté (1) / -	Autres fibres inhalables distinguées par M. (2) Analyste : KTB (3)
Réf dossier client : ESIDIDF_ECOLE.DE.GUERRE_BAT.009_ DAT - ESID-IDF / l'Ecole Militaire, 1 place Joffre 75007 PARIS 7EME ARRONDISSEMENT		Réf échantillon ITGA : IT142405-15301	
Réf échantillon client : P0110 - Revetements de sols - Colle de carrelage + ragreage + chape - E.MILITAIRE BAT 09 / R01 - Sanitaire 021		Description ITGA : Carrelage / Colle grise / Ragréage gris / Matériau gris en vrac hétérogène	
Carrelage	---	Non analysé	
Colle grise non séparable + Ragréage gris non séparable + Matériau gris en vrac hétérogène non séparable	META (A) le 23/05/2024 Nombre de préparations : 1 Nombre de supports d'analyse : 2	Amiante non détecté (1) / -	Analyste : ISD (3)

La reproduction de ce rapport n'est autorisée que sous sa forme intégrale ; ce rapport ne doit pas être reproduit partiellement sans l'approbation du laboratoire.
Sauf demande particulière et écrite du client, les échantillons sont conservés pendant 6 mois et les rapports pendant 10 ans.

Fraction analysée	Technique analytique (Méthode de préparation et date d'analyse)	Résultat / Variété d'amiante	Elements analytiques
Réf dossier client : ESIDIDF_ECOLE.DE.GUERRE_BAT.009_DAT - ESID-IDF / l'Ecole Militaire, 1 place Joffre 75007 PARIS 7EME ARRONDISSEMENT		Réf échantillon ITGA : IT142405-15302	
Réf échantillon client : P0111 - Revetements de murs - Colle de faience - E.MILITAIRE BAT 09 / R01 - Sanitaire 021		Description ITGA : Joint cassant blanc / Carrelage / Colle beige	
Joint cassant blanc non séparable + Colle beige	META (A) le 24/05/2024 Nombre de préparations : 1 Nombre de supports d'analyse : 2	Amiante non détecté (1) / -	Analyste : ISD (4)
Carrelage	---	Non analysé	
Réf dossier client : ESIDIDF_ECOLE.DE.GUERRE_BAT.009_DAT - ESID-IDF / l'Ecole Militaire, 1 place Joffre 75007 PARIS 7EME ARRONDISSEMENT		Réf échantillon ITGA : IT142405-15303	
Réf échantillon client : P0112 - Revetements de murs - Colle de faience - E.MILITAIRE BAT 09 / R01 - Sanitaire 021		Description ITGA : Carrelage / Colle beige / Peinture	
Carrelage	---	Non analysé	
Colle beige + Peinture non séparable	META (A) le 23/05/2024 Nombre de préparations : 1 Nombre de supports d'analyse : 2	Amiante non détecté (1) / -	Analyste : SMY (4)
Réf dossier client : ESIDIDF_ECOLE.DE.GUERRE_BAT.009_DAT - ESID-IDF / l'Ecole Militaire, 1 place Joffre 75007 PARIS 7EME ARRONDISSEMENT		Réf échantillon ITGA : IT142405-15304	
Réf échantillon client : P0113 - Menuiseries exterieures - Joint de mastic de vitrage - E.MILITAIRE BAT 09 / R01 - Sanitaire 021		Description ITGA : Peinture / Matériau compact beige	
Peinture non séparable + Matériau compact beige non séparable	META (A) le 23/05/2024 Nombre de préparations : 1 Nombre de supports d'analyse : 2	Amiante non détecté (1) / -	Analyste : SMY (4)
Réf dossier client : ESIDIDF_ECOLE.DE.GUERRE_BAT.009_DAT - ESID-IDF / l'Ecole Militaire, 1 place Joffre 75007 PARIS 7EME ARRONDISSEMENT		Réf échantillon ITGA : IT142405-15305	
Réf échantillon client : P0114 - Murs et cloisons maconnes - Enduit ciment - E.MILITAIRE BAT 09 / R01 - Sanitaire 021		Description ITGA : Enduit compact gris hétérogène	
Enduit compact gris hétérogène	META (A) le 24/05/2024 Nombre de préparations : 1 Nombre de supports d'analyse : 2	Amiante non détecté (1) / -	Analyste : ISD
Réf dossier client : ESIDIDF_ECOLE.DE.GUERRE_BAT.009_DAT - ESID-IDF / l'Ecole Militaire, 1 place Joffre 75007 PARIS 7EME ARRONDISSEMENT		Réf échantillon ITGA : IT142405-15306	
Réf échantillon client : P0115 - Plafonds - Peinture noir + platre - E.MILITAIRE BAT 09 / R01 - Sanitaire 021		Description ITGA : Peintures multiples / Matériau plâtreux blanc	
Peintures multiples non séparable + Matériau plâtreux blanc non séparable	META (A) le 24/05/2024 Nombre de préparations : 1 Nombre de supports d'analyse : 2	Amiante non détecté (1) / -	Analyste : ISD (4)

La reproduction de ce rapport n'est autorisée que sous sa forme intégrale ; ce rapport ne doit pas être reproduit partiellement sans l'approbation du laboratoire.
Sauf demande particulière et écrite du client, les échantillons sont conservés pendant 6 mois et les rapports pendant 10 ans.

Fraction analysée	Technique analytique (Méthode de préparation et date d'analyse)	Résultat / Variété d'amiante	Elements analytiques
Réf dossier client : ESIDIDF_ECOLE.DE.GUERRE_BAT.009_ DAT - ESID-IDF / l'Ecole Militaire, 1 place Joffre 75007 PARIS 7EME ARRONDISSEMENT Réf échantillon client : P0116 - Faux plafonds - Plaques - E.MILITAIRE BAT 09 / R01 - Sanitaire 021		Réf échantillon ITGA : IT142405-15307 Description ITGA : Couche souple rouge / Papier peint / Matériau plâtreux blanc avec couche cartonnée	
Couche souple rouge non séparable + Papier peint non séparable + Matériau plâtreux blanc avec couche cartonnée	META (A) le 23/05/2024 Nombre de préparations : 1 Nombre de supports d'analyse : 2	Amiante non détecté (1) / -	Analyste : ISD (4)
Réf dossier client : ESIDIDF_ECOLE.DE.GUERRE_BAT.009_ DAT - ESID-IDF / l'Ecole Militaire, 1 place Joffre 75007 PARIS 7EME ARRONDISSEMENT Réf échantillon client : P0117 - Conduit - Joint ciment de bride conduit EU - E.MILITAIRE BAT 09 / R01 - Sanitaire 021		Réf échantillon ITGA : IT142405-15308 Description ITGA : Peintures multiples / Matériau gris en vrac hétérogène	
Peintures multiples non séparable + Matériau gris en vrac hétérogène non séparable	META (A) le 24/05/2024 Nombre de préparations : 1 Nombre de supports d'analyse : 2	Amiante non détecté (1) / -	Analyste : ISD (3)
Réf dossier client : ESIDIDF_ECOLE.DE.GUERRE_BAT.009_ DAT - ESID-IDF / l'Ecole Militaire, 1 place Joffre 75007 PARIS 7EME ARRONDISSEMENT Réf échantillon client : P0118 - Murs et cloisons maconnes (embrasure) - Peinture + Enduit platre - E.MILITAIRE BAT 09 / R01 - Bureau 024		Réf échantillon ITGA : IT142405-15309 Description ITGA : Peinture / Enduit plâtreux blanc en vrac	
Peinture non séparable + Enduit plâtreux blanc en vrac non séparable	META (A) le 23/05/2024 Nombre de préparations : 1 Nombre de supports d'analyse : 2	Amiante non détecté (1) / -	Analyste : KOB (3)
Réf dossier client : ESIDIDF_ECOLE.DE.GUERRE_BAT.009_ DAT - ESID-IDF / l'Ecole Militaire, 1 place Joffre 75007 PARIS 7EME ARRONDISSEMENT Réf échantillon client : P0119 - Murs et cloisons maconnes - Peinture + Enduit platre - E.MILITAIRE BAT 09 / R01 - Bureau 024		Réf échantillon ITGA : IT142405-15310 Description ITGA : Peintures multiples / Enduit plâtreux blanc en vrac	
Peintures multiples non séparable + Enduit plâtreux blanc en vrac non séparable	META (A) le 23/05/2024 Nombre de préparations : 1 Nombre de supports d'analyse : 2	Amiante non détecté (1) / -	Analyste : SMY (3)
Réf dossier client : ESIDIDF_ECOLE.DE.GUERRE_BAT.009_ DAT - ESID-IDF / l'Ecole Militaire, 1 place Joffre 75007 PARIS 7EME ARRONDISSEMENT Réf échantillon client : P0120 - Murs et cloisons maconnes - Peinture + Enduit platre - E.MILITAIRE BAT 09 / R01 - Bureau 024		Réf échantillon ITGA : IT142405-15311 Description ITGA : Peintures multiples / Enduit plâtreux blanc en vrac	
Peintures multiples non séparable + Enduit plâtreux blanc en vrac non séparable	META (A) le 24/05/2024 Nombre de préparations : 1 Nombre de supports d'analyse : 2	Amiante non détecté (1) / -	Analyste : ISD (3)

La reproduction de ce rapport n'est autorisée que sous sa forme intégrale ; ce rapport ne doit pas être reproduit partiellement sans l'approbation du laboratoire.
Sauf demande particulière et écrite du client, les échantillons sont conservés pendant 6 mois et les rapports pendant 10 ans.

Fraction analysée	Technique analytique (Méthode de préparation et date d'analyse)	Résultat / Variété d'amiante	Elements analytiques
Réf dossier client : ESIDIDF_ECOLE.DE.GUERRE_BAT.009_ DAT - ESID-IDF / l'Ecole Militaire, 1 place Joffre 75007 PARIS 7EME ARRONDISSEMENT Réf échantillon client : P0121 - Menuiseries exterieures - Joint de mastic de vitrage - E.MILITAIRE BAT 09 / R01 - Bureau 024		Réf échantillon ITGA : IT142405-15312 Description ITGA : Peinture / Matériau compact beige	
Peinture non séparable + Matériau compact beige non séparable	META (A) le 24/05/2024 Nombre de préparations : 1 Nombre de supports d'analyse : 2	Amiante non détecté (1) / -	Analyste : ISD (4)
Réf dossier client : ESIDIDF_ECOLE.DE.GUERRE_BAT.009_ DAT - ESID-IDF / l'Ecole Militaire, 1 place Joffre 75007 PARIS 7EME ARRONDISSEMENT Réf échantillon client : P0122 - Plafonds - Peinture + platre - E.MILITAIRE BAT 09 / R01 - Bureau 024		Réf échantillon ITGA : IT142405-15313 Description ITGA : Peinture / Matériau beige	
Peinture non séparable + Matériau beige non séparable	META (A) le 24/05/2024 Nombre de préparations : 1 Nombre de supports d'analyse : 2	Amiante non détecté (1) / -	Analyste : ISD (4)
Réf dossier client : ESIDIDF_ECOLE.DE.GUERRE_BAT.009_ DAT - ESID-IDF / l'Ecole Militaire, 1 place Joffre 75007 PARIS 7EME ARRONDISSEMENT Réf échantillon client : P0123 - Escalier Sous face - Peinture + enduit ciment - E.MILITAIRE BAT 09 / R01 - Escalier B		Réf échantillon ITGA : IT142405-15314 Description ITGA : Peinture / Enduit gris en vrac	
Peinture non séparable + Enduit gris en vrac non séparable	META (A) le 24/05/2024 Nombre de préparations : 1 Nombre de supports d'analyse : 2	Amiante non détecté (1) / -	Analyste : ISD (3)
Réf dossier client : ESIDIDF_ECOLE.DE.GUERRE_BAT.009_ DAT - ESID-IDF / l'Ecole Militaire, 1 place Joffre 75007 PARIS 7EME ARRONDISSEMENT Réf échantillon client : P0124 - Revetements de sols - Colle de carrelage + ragreage + chape - E.MILITAIRE BAT 09 / R01 - SAS 1		Réf échantillon ITGA : IT142405-15315 Description ITGA : Carrelage / Colle grise / Ragréage gris / Matériau beige	
Carrelage	---	Non analysé	
Colle grise non séparable + Ragréage gris non séparable + Matériau beige non séparable	META (A) le 24/05/2024 Nombre de préparations : 1 Nombre de supports d'analyse : 2	Amiante non détecté (1) / -	Analyste : ISD (4)
Réf dossier client : ESIDIDF_ECOLE.DE.GUERRE_BAT.009_ DAT - ESID-IDF / l'Ecole Militaire, 1 place Joffre 75007 PARIS 7EME ARRONDISSEMENT Réf échantillon client : P0125 - Revetements de murs (plinthe)- Colle de carrelage - E.MILITAIRE BAT 09 / R01 - SAS 1		Réf échantillon ITGA : IT142405-15316 Description ITGA : Peinture / Carrelage / Colle grise / Ragréage gris hétérogène	
Peinture non séparable + Colle grise non séparable + Ragréage gris hétérogène non séparable	META (A) le 24/05/2024 Nombre de préparations : 1 Nombre de supports d'analyse : 2	Amiante non détecté (1) / -	Analyste : ISD (4)
Carrelage	---	Non analysé	

La reproduction de ce rapport n'est autorisée que sous sa forme intégrale ; ce rapport ne doit pas être reproduit partiellement sans l'approbation du laboratoire.
Sauf demande particulière et écrite du client, les échantillons sont conservés pendant 6 mois et les rapports pendant 10 ans.

Fraction analysée	Technique analytique (Méthode de préparation et date d'analyse)	Résultat / Variété d'amiante	Elements analytiques
Réf dossier client : ESIDIDF_ECOLE.DE.GUERRE_BAT.009_ DAT - ESID-IDF / l'Ecole Militaire, 1 place Joffre 75007 PARIS 7EME ARRONDISSEMENT Réf échantillon client : P0126 - Murs et cloisons maconnes - Peinture + Enduit platre - E.MILITAIRE BAT 09 / R01 - SAS 1		Réf échantillon ITGA : IT142405-15317 Description ITGA : Peinture / Enduit plâtreux blanc en vrac / Matériau marron	
Peinture non séparable + Enduit plâtreux blanc en vrac non séparable + Matériau marron non séparable	META (A) le 24/05/2024 Nombre de préparations : 1 Nombre de supports d'analyse : 2	Amiante non détecté (1) / -	Analyste : ISD (3)
Réf dossier client : ESIDIDF_ECOLE.DE.GUERRE_BAT.009_ DAT - ESID-IDF / l'Ecole Militaire, 1 place Joffre 75007 PARIS 7EME ARRONDISSEMENT Réf échantillon client : P0127 - Poteaux - Peinture + platre - E.MILITAIRE BAT 09 / R01 - SAS 1		Réf échantillon ITGA : IT142405-15318 Description ITGA : Peintures multiples / Matériau plâtreux blanc / Matériau compact marron en vrac	
Peintures multiples non séparable + Matériau plâtreux blanc non séparable + Matériau compact marron en vrac non séparable	META (A) le 23/05/2024 Nombre de préparations : 1 Nombre de supports d'analyse : 2	Amiante non détecté (1) / -	Analyste : ISD (3)
Réf dossier client : ESIDIDF_ECOLE.DE.GUERRE_BAT.009_ DAT - ESID-IDF / l'Ecole Militaire, 1 place Joffre 75007 PARIS 7EME ARRONDISSEMENT Réf échantillon client : P0128 - Poutres - Peinture + enduit platre - E.MILITAIRE BAT 09 / R01 - SAS 1		Réf échantillon ITGA : IT142405-15319 Description ITGA : Peinture / Enduit plâtreux blanc en vrac	
Peinture non séparable + Enduit plâtreux blanc en vrac non séparable	META (A) le 23/05/2024 Nombre de préparations : 1 Nombre de supports d'analyse : 2	Amiante non détecté (1) / -	Autres fibres inhalables distinguées par M. (2) Analyste : SMY (3)
Réf dossier client : ESIDIDF_ECOLE.DE.GUERRE_BAT.009_ DAT - ESID-IDF / l'Ecole Militaire, 1 place Joffre 75007 PARIS 7EME ARRONDISSEMENT Réf échantillon client : P0129 - Revetements de sol - Linoleum + colle + ragreage + chape - E.MILITAIRE BAT 09 / RDC (entresol) - Vestiaire 026		Réf échantillon ITGA : IT142405-15320 Description ITGA : Revêtement souple vert / Colle polymère jaune / Ragréage gris	
Revêtement souple vert	META (A) le 23/05/2024 Nombre de préparations : 1 Nombre de supports d'analyse : 2	Amiante non détecté (1) / -	Analyste : ISD
Colle polymère jaune non séparable + Ragréage gris non séparable	META (A) le 23/05/2024 Nombre de préparations : 1 Nombre de supports d'analyse : 2	Amiante non détecté (1) / -	Analyste : ISD (4)

La reproduction de ce rapport n'est autorisée que sous sa forme intégrale ; ce rapport ne doit pas être reproduit partiellement sans l'approbation du laboratoire.
Sauf demande particulière et écrite du client, les échantillons sont conservés pendant 6 mois et les rapports pendant 10 ans.

Fraction analysée	Technique analytique (Méthode de préparation et date d'analyse)	Résultat / Variété d'amiante	Elements analytiques
Réf dossier client : ESIDIDF_ECOLE.DE.GUERRE_BAT.009_DAT - ESID-IDF / l'Ecole Militaire, 1 place Joffre 75007 PARIS 7EME ARRONDISSEMENT Réf échantillon client : P0130 - Murs et cloisons maconnes - Peinture + Toile de verre + Enduit platre - E.MILITAIRE BAT 09 / RDC (entresol) - Vestiaire 026		Réf échantillon ITGA : IT142405-15321 Description ITGA : Peintures multiples / Toile fibreuse blanche / Enduit plâtreux blanc en vrac	
Peintures multiples non séparable + Toile fibreuse blanche non séparable + Enduit plâtreux blanc en vrac non séparable	META (A) le 23/05/2024 Nombre de préparations : 1 Nombre de supports d'analyse : 2	Amiante non détecté (1) / -	Analyste : KOB (3)
Réf dossier client : ESIDIDF_ECOLE.DE.GUERRE_BAT.009_DAT - ESID-IDF / l'Ecole Militaire, 1 place Joffre 75007 PARIS 7EME ARRONDISSEMENT Réf échantillon client : P0131 - Murs et cloisons maconnes - Peinture + Toile de verre + Enduit platre - E.MILITAIRE BAT 09 / R01 - SAS 1		Réf échantillon ITGA : IT142405-15322 Description ITGA : Peinture / Toile fibreuse blanche / Enduit plâtreux blanc en vrac	
Peinture non séparable + Toile fibreuse blanche non séparable + Enduit plâtreux blanc en vrac non séparable	META (A) le 23/05/2024 Nombre de préparations : 1 Nombre de supports d'analyse : 2	Amiante non détecté (1) / -	Analyste : KOB (3)
Réf dossier client : ESIDIDF_ECOLE.DE.GUERRE_BAT.009_DAT - ESID-IDF / l'Ecole Militaire, 1 place Joffre 75007 PARIS 7EME ARRONDISSEMENT Réf échantillon client : P0132 - Plafond - Peinture + Toile de verre + Enduit platre - E.MILITAIRE BAT 09 / RDC (entresol) - Vestiaire 026		Réf échantillon ITGA : IT142405-15323 Description ITGA : Peinture / Toile fibreuse blanche / Enduit plâtreux blanc en vrac	
Peinture non séparable + Toile fibreuse blanche non séparable + Enduit plâtreux blanc en vrac non séparable	META (A) le 23/05/2024 Nombre de préparations : 1 Nombre de supports d'analyse : 2	Amiante non détecté (1) / -	Autres fibres inhalables distinguées par M. (2) Analyste : SMY (3)
Réf dossier client : ESIDIDF_ECOLE.DE.GUERRE_BAT.009_DAT - ESID-IDF / l'Ecole Militaire, 1 place Joffre 75007 PARIS 7EME ARRONDISSEMENT Réf échantillon client : P0133 - Murs et cloisons maconnes - Peinture + Toile de verre + Enduit platre - E.MILITAIRE BAT 09 / RDC (entresol) - Vestiaire 1		Réf échantillon ITGA : IT142405-15324 Description ITGA : Peintures multiples / Enduit plâtreux blanc en vrac / Matériau gris en vrac	
Peintures multiples non séparable + Enduit plâtreux blanc en vrac non séparable + Matériau gris en vrac non séparable	META (A) le 23/05/2024 Nombre de préparations : 1 Nombre de supports d'analyse : 2	Amiante non détecté (1) / -	Analyste : KOB (3)

La reproduction de ce rapport n'est autorisée que sous sa forme intégrale ; ce rapport ne doit pas être reproduit partiellement sans l'approbation du laboratoire.
Sauf demande particulière et écrite du client, les échantillons sont conservés pendant 6 mois et les rapports pendant 10 ans.

Fraction analysée	Technique analytique (Méthode de préparation et date d'analyse)	Résultat / Variété d'amiante	Elements analytiques
Réf dossier client : ESIDIDF_ECOLE.DE.GUERRE_BAT.009_ DAT - ESID-IDF / l'Ecole Militaire, 1 place Joffre 75007 PARIS 7EME ARRONDISSEMENT		Réf échantillon ITGA : IT142405-15325	
Réf échantillon client : P0134 - Murs et cloisons maconnes - Peinture + Toile de verre + Enduit platre - E.MILITAIRE BAT 09 / RDC (entresol) - Vestiaire 1		Description ITGA : Peinture / Toile fibreuse blanche / Enduit plâtreux blanc en vrac	
Peinture non séparable + Toile fibreuse blanche non séparable + Enduit plâtreux blanc en vrac non séparable	META (A) le 23/05/2024 Nombre de préparations : 1 Nombre de supports d'analyse : 2	Amiante non détecté (1) / -	Analyste : ISD (3)
Réf dossier client : ESIDIDF_ECOLE.DE.GUERRE_BAT.009_ DAT - ESID-IDF / l'Ecole Militaire, 1 place Joffre 75007 PARIS 7EME ARRONDISSEMENT		Réf échantillon ITGA : IT142405-15326	
Réf échantillon client : P0135 - Revetements de sol - Colle de carrelage + chape maigre - E.MILITAIRE BAT 09 / RDC - WC 023		Description ITGA : Carrelage / Colle grise / Matériau gris en vrac	
Carrelage	---	Non analysé	
Colle grise non séparable + Matériau gris en vrac non séparable	META (A) le 23/05/2024 Nombre de préparations : 1 Nombre de supports d'analyse : 2	Amiante non détecté (1) / -	Analyste : ISD (3)
Réf dossier client : ESIDIDF_ECOLE.DE.GUERRE_BAT.009_ DAT - ESID-IDF / l'Ecole Militaire, 1 place Joffre 75007 PARIS 7EME ARRONDISSEMENT		Réf échantillon ITGA : IT142405-15327	
Réf échantillon client : P0136 - Revetements de murs - Colle de faience - E.MILITAIRE BAT 09 / RDC - WC 023		Description ITGA : Carrelage / Colle beige / Matériau blanc / Joint cassant blanc	
Carrelage	---	Non analysé	
Colle beige non séparable + Matériau blanc non séparable + Joint cassant blanc non séparable	META (A) le 24/05/2024 Nombre de préparations : 1 Nombre de supports d'analyse : 2	Amiante non détecté (1) / -	Analyste : ISD (4)
Réf dossier client : ESIDIDF_ECOLE.DE.GUERRE_BAT.009_ DAT - ESID-IDF / l'Ecole Militaire, 1 place Joffre 75007 PARIS 7EME ARRONDISSEMENT		Réf échantillon ITGA : IT142405-15328	
Réf échantillon client : P0137 - Faux plafonds - Plaques - E.MILITAIRE BAT 09 / RDC - WC 023		Description ITGA : Papier peint / Matériau plâtreux blanc avec couche cartonnée	
Papier peint non séparable + Matériau plâtreux blanc avec couche cartonnée non séparable	META (A) le 24/05/2024 Nombre de préparations : 2 Nombre de supports d'analyse : 4	Amiante non détecté (1) / -	Analyste : KTB (4)
Réf dossier client : ESIDIDF_ECOLE.DE.GUERRE_BAT.009_ DAT - ESID-IDF / l'Ecole Militaire, 1 place Joffre 75007 PARIS 7EME ARRONDISSEMENT		Réf échantillon ITGA : IT142405-15329	
Réf échantillon client : P0138 - Plafonds (Plenum) - Peinture noir + platre - E.MILITAIRE BAT 09 / RDC - WC 023		Description ITGA : Peintures multiples / Matériau plâtreux blanc	
Peintures multiples non séparable + Matériau plâtreux blanc non séparable	META (A) le 24/05/2024 Nombre de préparations : 1 Nombre de supports d'analyse : 2	Amiante non détecté (1) / -	Analyste : ISD (4)

La reproduction de ce rapport n'est autorisée que sous sa forme intégrale ; ce rapport ne doit pas être reproduit partiellement sans l'approbation du laboratoire.
Sauf demande particulière et écrite du client, les échantillons sont conservés pendant 6 mois et les rapports pendant 10 ans.

Fraction analysée	Technique analytique (Méthode de préparation et date d'analyse)	Résultat / Variété d'amiante	Elements analytiques
Réf dossier client : ESIDIDF_ECOLE.DE.GUERRE_BAT.009_ DAT - ESID-IDF / l'Ecole Militaire, 1 place Joffre 75007 PARIS 7EME ARRONDISSEMENT Réf échantillon client : P0139 - Revetements de sol - Colle de carrelage + chape maigre - E.MILITAIRE BAT 09 / RDC - SAS 1		Réf échantillon ITGA : IT142405-15330 Description ITGA : Carrelage / Colle grise / Matériau gris	
Carrelage	---	Non analysé	
Colle grise non séparable + Matériau gris non séparable	META (A) le 23/05/2024 Nombre de préparations : 1 Nombre de supports d'analyse : 2	Amiante non détecté (1) / -	Analyste : ISD (4)
Réf dossier client : ESIDIDF_ECOLE.DE.GUERRE_BAT.009_ DAT - ESID-IDF / l'Ecole Militaire, 1 place Joffre 75007 PARIS 7EME ARRONDISSEMENT Réf échantillon client : P0140 - Revetements de murs - Colle de plinthe carrelage - E.MILITAIRE BAT 09 / RDC - SAS 1		Réf échantillon ITGA : IT142405-15331 Description ITGA : Colle grise / Matériau beige hétérogène	
Colle grise non séparable + Matériau beige hétérogène non séparable	META (A) le 23/05/2024 Nombre de préparations : 1 Nombre de supports d'analyse : 2	Amiante non détecté (1) / -	Analyste : ISD (4)
Réf dossier client : ESIDIDF_ECOLE.DE.GUERRE_BAT.009_ DAT - ESID-IDF / l'Ecole Militaire, 1 place Joffre 75007 PARIS 7EME ARRONDISSEMENT Réf échantillon client : P0141 - Murs et cloisons maconnes - Peinture + Enduit platre - E.MILITAIRE BAT 09 / RDC - SAS 1		Réf échantillon ITGA : IT142405-15332 Description ITGA : Peinture / Enduit plâtreux blanc en vrac	
Peinture non séparable + Enduit plâtreux blanc en vrac non séparable	META (A) le 23/05/2024 Nombre de préparations : 1 Nombre de supports d'analyse : 2	Amiante non détecté (1) / -	Analyste : ISD (3)
Réf dossier client : ESIDIDF_ECOLE.DE.GUERRE_BAT.009_ DAT - ESID-IDF / l'Ecole Militaire, 1 place Joffre 75007 PARIS 7EME ARRONDISSEMENT Réf échantillon client : P0142 - Poteaux - Peinture + platre - E.MILITAIRE BAT 09 / RDC - SAS 1		Réf échantillon ITGA : IT142405-15333 Description ITGA : Peinture / Matériau compact blanc avec poussières / Matériau marron	
Peinture non séparable + Matériau compact blanc avec poussières non séparable + Matériau marron non séparable	META (A) le 23/05/2024 Nombre de préparations : 1 Nombre de supports d'analyse : 2	Amiante non détecté (1) / -	Analyste : ISD (4)
Réf dossier client : ESIDIDF_ECOLE.DE.GUERRE_BAT.009_ DAT - ESID-IDF / l'Ecole Militaire, 1 place Joffre 75007 PARIS 7EME ARRONDISSEMENT Réf échantillon client : P0143 - Faux plafonds - Plaques - E.MILITAIRE BAT 09 / RDC - SAS 1		Réf échantillon ITGA : IT142405-15334 Description ITGA : Peinture / Couche fibreuse blanche / Matériau fibreux jaune	
Peinture non séparable + Couche fibreuse blanche non séparable + Matériau fibreux jaune	MOLP + META (A) le 24/05/2024 Nombre de préparations : 3 Nombre de supports d'analyse : 4	Amiante non détecté (1) / -	Analyste : ISD (4)

La reproduction de ce rapport n'est autorisée que sous sa forme intégrale ; ce rapport ne doit pas être reproduit partiellement sans l'approbation du laboratoire.
Sauf demande particulière et écrite du client, les échantillons sont conservés pendant 6 mois et les rapports pendant 10 ans.

Fraction analysée	Technique analytique (Méthode de préparation et date d'analyse)	Résultat / Variété d'amiante	Elements analytiques
Réf dossier client : ESIDIDF_ECOLE.DE.GUERRE_BAT.009_ DAT - ESID-IDF / l'Ecole Militaire, 1 place Joffre 75007 PARIS 7EME ARRONDISSEMENT		Réf échantillon ITGA : IT142405-15335	
Réf échantillon client : P0144 - Revetements de sol - Linoleum + colle - E.MILITAIRE BAT 09 / RDC - R 033		Description ITGA : Peinture / Matériau souple blanc / Revêtement souple gris / Colle polymère jaune / Ragréage gris / Matériau marron	
Peinture non séparable + Matériau souple blanc non séparable	META (B) le 23/05/2024 Nombre de préparations : 1 Nombre de supports d'analyse : 2	Amiante non détecté (1) / -	Analyste : SMY (4)
Revêtement souple gris	META (A) le 23/05/2024 Nombre de préparations : 1 Nombre de supports d'analyse : 2	Amiante non détecté (1) / -	Analyste : KOB
Colle polymère jaune non séparable + Ragréage gris non séparable + Matériau marron non séparable	META (A) le 23/05/2024 Nombre de préparations : 1 Nombre de supports d'analyse : 2	Amiante non détecté (1) / -	Analyste : KOB (4)
Réf dossier client : ESIDIDF_ECOLE.DE.GUERRE_BAT.009_ DAT - ESID-IDF / l'Ecole Militaire, 1 place Joffre 75007 PARIS 7EME ARRONDISSEMENT		Réf échantillon ITGA : IT142405-15336	
Réf échantillon client : P0145 - Murs et cloisons maconnes - Peinture + Enduit platre - E.MILITAIRE BAT 09 / RDC - R 033		Description ITGA : Peinture / Toile fibreuse blanche / Enduit plâtreux blanc en vrac	
Peinture non séparable + Toile fibreuse blanche non séparable + Enduit plâtreux blanc en vrac non séparable	META (A) le 23/05/2024 Nombre de préparations : 1 Nombre de supports d'analyse : 2	Amiante non détecté (1) / -	Analyste : ISD (3)
Réf dossier client : ESIDIDF_ECOLE.DE.GUERRE_BAT.009_ DAT - ESID-IDF / l'Ecole Militaire, 1 place Joffre 75007 PARIS 7EME ARRONDISSEMENT		Réf échantillon ITGA : IT142405-15337	
Réf échantillon client : P0146 - Faux plafonds - Plaques - E.MILITAIRE BAT 09 / RDC - R 033		Description ITGA : Enduit blanc / Matériau fibreux beige	
Enduit blanc non séparable + Matériau fibreux beige	MOLP + META (A) le 23/05/2024 Nombre de préparations : 3 Nombre de supports d'analyse : 4	Amiante non détecté (1) / -	Analyste : SMY (4)
Réf dossier client : ESIDIDF_ECOLE.DE.GUERRE_BAT.009_ DAT - ESID-IDF / l'Ecole Militaire, 1 place Joffre 75007 PARIS 7EME ARRONDISSEMENT		Réf échantillon ITGA : IT142405-15338	
Réf échantillon client : P0147 - Faux plafonds - Plaques - E.MILITAIRE BAT 09 / RDC - R 034		Description ITGA : Enduit blanc / Matériau fibreux beige	
Enduit blanc non séparable + Matériau fibreux beige	MOLP + META (A) le 23/05/2024 Nombre de préparations : 3 Nombre de supports d'analyse : 4	Amiante non détecté (1) / -	Analyste : ISD (4)

La reproduction de ce rapport n'est autorisée que sous sa forme intégrale ; ce rapport ne doit pas être reproduit partiellement sans l'approbation du laboratoire.
Sauf demande particulière et écrite du client, les échantillons sont conservés pendant 6 mois et les rapports pendant 10 ans.

Fraction analysée	Technique analytique (Méthode de préparation et date d'analyse)	Résultat / Variété d'amiante	Elements analytiques
Réf dossier client : ESIDIDF_ECOLE.DE.GUERRE_BAT.009_ DAT - ESID-IDF / l'Ecole Militaire, 1 place Joffre 75007 PARIS 7EME ARRONDISSEMENT		Réf échantillon ITGA : IT142405-15339	
Réf échantillon client : P0148 - Revetements de sol - Colle de carrelage + chape maigre - E.MILITAIRE BAT 09 / RDC - Wc 036		Description ITGA : Carrelage / Colle grise / Matériau gris en vrac hétérogène	
Carrelage	---	Non analysé	
Colle grise non séparable + Matériau gris en vrac hétérogène non séparable	META (A) le 23/05/2024 Nombre de préparations : 1 Nombre de supports d'analyse : 2	Amiante non détecté (1) / -	Analyste : SMY (3)
Réf dossier client : ESIDIDF_ECOLE.DE.GUERRE_BAT.009_ DAT - ESID-IDF / l'Ecole Militaire, 1 place Joffre 75007 PARIS 7EME ARRONDISSEMENT		Réf échantillon ITGA : IT142405-15340	
Réf échantillon client : P0149 - Revetements de murs- Colle de faience - E.MILITAIRE BAT 09 / RDC - Wc 036		Description ITGA : Colle beige en vrac	
Colle beige en vrac	META (A) le 23/05/2024 Nombre de préparations : 1 Nombre de supports d'analyse : 2	Amiante non détecté (1) / -	Analyste : ISD (3)
Réf dossier client : ESIDIDF_ECOLE.DE.GUERRE_BAT.009_ DAT - ESID-IDF / l'Ecole Militaire, 1 place Joffre 75007 PARIS 7EME ARRONDISSEMENT		Réf échantillon ITGA : IT142405-15341	
Réf échantillon client : P0150 - Revetements de murs- Colle de faience - E.MILITAIRE BAT 09 / RDC - Wc 036		Description ITGA : Joint cassant blanc / Carrelage / Colle grise	
Joint cassant blanc non séparable + Colle grise	META (A) le 24/05/2024 Nombre de préparations : 1 Nombre de supports d'analyse : 2	Amiante non détecté (1) / -	Analyste : ISD (4)
Carrelage	---	Non analysé	

(1) Aucune fibre d'amiante n'a été détectée, l'échantillon objet de l'essai peut éventuellement renfermer une teneur en fibre d'amiante inférieure à la limite de détection.
(2) D'autres fibres minérales susceptibles d'être inhalées (dont la largeur est inférieure à 3 µm) ont été détectées. Ces fibres ont pu être différenciées de fibres d'amiante via les critères d'identification reportés dans les données analytiques (M : Morphologie / D: Diffraction électronique / A: Analyse EDX).
(3) Pour les couches réceptionnées en vrac et identifiées comme telles, la limite de détection est garantie uniquement sur la prise d'essai et non par couche.
(4) Pour les couches non-séparables et identifiées comme telles, la limite de détection est garantie sur la prise d'essai. La limite de détection est garantie sur chaque couche si la prise d'essai contient au plus 2 couches en quantité suffisante pour analyse.
Les couches formalisées en gras dans la description ITGA ont été identifiées par le laboratoire alors qu'elles n'avaient pas été distinguées par le client. Si les couches étaient susceptibles de contenir de l'amiante par nature elles ont fait l'objet d'une analyse.
Dans le cas d'une demande d'analyse de couche(s) spécifique(s), seules les couches non distinguables à l'œil nu par le client, ont été analysées.

Validé par : Kevin BARRAUX Technicien de Laboratoire

La reproduction de ce rapport n'est autorisée que sous sa forme intégrale ; ce rapport ne doit pas être reproduit partiellement sans l'approbation du laboratoire.
Sauf demande particulière et écrite du client, les échantillons sont conservés pendant 6 mois et les rapports pendant 10 ans.

Parc d'affaires Espace Performances Bât K
35760 SAINT-GREGOIRE
Tel : 02.99.35.41.41
www.itga.fr

Accréditation n° 1-5970

Portée disponible
sur www.cofrac.fr

L'accréditation du COFRAC atteste de la compétence des laboratoires pour les seuls essais couverts par l'accréditation qui sont identifiés par le symbole :

RAPPORT SYNTHÉTIQUE D'ANALYSE NUMÉRO IT1424-8633 EN DATE DU 24/05/2024

RECHERCHE ET IDENTIFICATION D'AMIANTE SUR PRELEVEMENT(S) DE MATERIAU(X)

Ce rapport ne concerne que les échantillons soumis à l'analyse tels qu'ils ont été reçus au laboratoire.
Le laboratoire n'est pas responsable des données fournies par le client qui sont simplement retranscrites et identifiées comme telles.

Client : AED GROUPE - ILE DE FRANCE Bâtiment A, 10 Boulevard Louise Michel 91000 Évry-Courcouronnes	Réf. Commande ITGA : IT1424-8633 Réf. Commande Client : ESIDIDF_ECOLE.DE.GUERRE_BAT.009_DAT_2024_05_16_1813_2611

Prélèvement(s) : Reçu au laboratoire le : 22/05/2024

Préparation(s) : Effectuée de façon à être représentative de l'échantillon conformément à l'arrêté du 1er octobre 2019 :
- Pour une analyse au Microscope Optique à Lumière Polarisée (MOLP) : Prélèvement et montage adapté sur lame de microscopie

ou

- Pour une analyse au Microscope Electronique à Transmission Analytique (META) en fonction de la nature de la prise d'essai :
  - (A) - Traitement mécanique en milieu aqueux
  - (B) - Traitement chimique et mécanique au chloroforme

Technique(s) Analytique(s) :
- Microscopie Optique à Lumière Polarisée (guide HSG 248 - Appendice 2) : Morphologie et critères optiques
La détection de fibres d'amiante optiquement observables est garantie si la teneur est supérieure ou égale à 0,1 % en masse.

ou

- Microscopie Electronique à Transmission Analytique (parties pertinentes de la norme NF X 43-050) : Morphologie, EDX et diffraction électronique
La détection de fibres d'amiante est garantie si la teneur est supérieure ou égale à 0,1 % en masse.

Résultat(s) :

Fraction analysée	Technique analytique (Méthode de préparation et date d'analyse)	Résultat / Variété d'amiante	Elements analytiques
Réf dossier client : ESIDIDF_ECOLE.DE.GUERRE_BAT.009_DAT - ESID-IDF / l'Ecole Militaire, 1 place Joffre 75007 PARIS 7EME ARRONDISSEMENT Réf échantillon client : P0151 - Evier (Habillage) - Colle de faience - E.MILITAIRE BAT 09 / RDC - Wc 036		Réf échantillon ITGA : IT142405-15466 Description ITGA : Peinture / Joint cassant blanc / Carrelage / Colle beige	
Carrelage	---	Non analysé	
Peinture non séparable + Joint cassant blanc non séparable + Colle beige	META (A) le 24/05/2024 Nombre de préparations : 2 Nombre de supports d'analyse : 4	Amiante non détecté (2) / -	Analyste : REM (5)
Réf dossier client : ESIDIDF_ECOLE.DE.GUERRE_BAT.009_DAT - ESID-IDF / l'Ecole Militaire, 1 place Joffre 75007 PARIS 7EME ARRONDISSEMENT Réf échantillon client : P0152 - Faux plafonds - Plaques - E.MILITAIRE BAT 09 / RDC - Wc 036		Réf échantillon ITGA : IT142405-15467 Description ITGA : Enduit blanc / Matériau beige avec paillettes	
Enduit blanc non séparable + Matériau beige avec paillettes	META (A) le 23/05/2024 Nombre de préparations : 1 Nombre de supports d'analyse : 2	Amiante non détecté (2) / -	Analyste : KOB (5)

La reproduction de ce rapport n'est autorisée que sous sa forme intégrale ; ce rapport ne doit pas être reproduit partiellement sans l'approbation du laboratoire.
Sauf demande particulière et écrite du client, les échantillons sont conservés pendant 6 mois et les rapports pendant 10 ans.

Fraction analysée	Technique analytique (Méthode de préparation et date d'analyse)	Résultat / Variété d'amiante	Elements analytiques
Réf dossier client : ESIDIDF_ECOLE.DE.GUERRE_BAT.009_ DAT - ESID-IDF / l'Ecole Militaire, 1 place Joffre 75007 PARIS 7EME ARRONDISSEMENT Réf échantillon client : P0153 - Menuiseries exterieures - Joint de mastic de vitrage - E.MILITAIRE BAT 09 / RDC - Wc 036		Réf échantillon ITGA : IT142405-15468 Description ITGA : Peinture / Matériau beige avec poussières	
Peinture non séparable + Matériau beige avec poussières	META (A) le 24/05/2024 Nombre de préparations : 2 Nombre de supports d'analyse : 4	Amiante non détecté (2) / -	Analyste : REM (5)
Réf dossier client : ESIDIDF_ECOLE.DE.GUERRE_BAT.009_ DAT - ESID-IDF / l'Ecole Militaire, 1 place Joffre 75007 PARIS 7EME ARRONDISSEMENT Réf échantillon client : P0154 - Revetements de sol - Linoleum + colle - E.MILITAIRE BAT 09 / RDC - R 038		Réf échantillon ITGA : IT142405-15469 Description ITGA : Revêtement souple gris / Colle polymère jaune / Matériau rose / Peinture / Ragréage gris en vrac	
Revêtement souple gris	META (A) le 23/05/2024 Nombre de préparations : 1 Nombre de supports d'analyse : 2	Amiante non détecté (2) / -	Analyste : ISD
Colle polymère jaune non séparable + Matériau rose non séparable + Peinture non séparable + Ragréage gris en vrac	META (A) le 23/05/2024 Nombre de préparations : 1 Nombre de supports d'analyse : 2	Amiante non détecté (2) / -	Analyste : ISD (4)
Réf dossier client : ESIDIDF_ECOLE.DE.GUERRE_BAT.009_ DAT - ESID-IDF / l'Ecole Militaire, 1 place Joffre 75007 PARIS 7EME ARRONDISSEMENT Réf échantillon client : P0155 - Murs et cloisons maconnes - Peinture + Enduit platre - E.MILITAIRE BAT 09 / RDC - R 038		Réf échantillon ITGA : IT142405-15470 Description ITGA : Peintures multiples en vrac / Enduit plâtreux blanc en vrac	
Peintures multiples en vrac non séparable + Enduit plâtreux blanc en vrac non séparable	META (A) le 24/05/2024 Nombre de préparations : 2 Nombre de supports d'analyse : 4	Amiante non détecté (2) / -	Analyste : REM (4)
Réf dossier client : ESIDIDF_ECOLE.DE.GUERRE_BAT.009_ DAT - ESID-IDF / l'Ecole Militaire, 1 place Joffre 75007 PARIS 7EME ARRONDISSEMENT Réf échantillon client : P0156 - Murs et cloisons maconnes - Peinture + Enduit platre - E.MILITAIRE BAT 09 / RDC - R 038		Réf échantillon ITGA : IT142405-15471 Description ITGA : Peinture en vrac / Toile fibreuse blanche en vrac / Enduit plâtreux blanc en vrac	
Peinture en vrac non séparable + Toile fibreuse blanche en vrac non séparable + Enduit plâtreux blanc en vrac non séparable	META (A) le 24/05/2024 Nombre de préparations : 2 Nombre de supports d'analyse : 4	Amiante non détecté (2) / -	Autres fibres inhalables distinguées par M. (3) Analyste : AXN (4)

La reproduction de ce rapport n'est autorisée que sous sa forme intégrale ; ce rapport ne doit pas être reproduit partiellement sans l'approbation du laboratoire.
Sauf demande particulière et écrite du client, les échantillons sont conservés pendant 6 mois et les rapports pendant 10 ans.

Fraction analysée	Technique analytique (Méthode de préparation et date d'analyse)	Résultat / Variété d'amiante	Elements analytiques
Réf dossier client : ESIDIDF_ECOLE.DE.GUERRE_BAT.009_ DAT - ESID-IDF / l'Ecole Militaire, 1 place Joffre 75007 PARIS 7EME ARRONDISSEMENT		Réf échantillon ITGA : IT142405-15472	
Réf échantillon client : P0157 - Revetements de sol - Colle de moquette + ragreage - E.MILITAIRE BAT 09 / RDC - R 039		Description ITGA : Moquette grise avec couche bitumineuse / Colle polymère jaune / Ragréage beige	
Moquette grise avec couche bitumineuse + Colle polymère jaune non séparable	META (B) le 23/05/2024 Nombre de préparations : 1 Nombre de supports d'analyse : 2	Amiante non détecté (2) / -	Analyste : BRC (5)
Ragréage beige	META (A) le 24/05/2024 Nombre de préparations : 1 Nombre de supports d'analyse : 2	Amiante non détecté (2) / -	Autres fibres inhalables distinguées par M. (3) Analyste : KTB
Réf dossier client : ESIDIDF_ECOLE.DE.GUERRE_BAT.009_ DAT - ESID-IDF / l'Ecole Militaire, 1 place Joffre 75007 PARIS 7EME ARRONDISSEMENT		Réf échantillon ITGA : IT142405-15473	
Réf échantillon client : P0158 - Revetements de sol - Colle de moquette + ragreage - E.MILITAIRE BAT 09 / RDC - Couloir 755		Description ITGA : Moquette noire avec couche bitumineuse / Colle polymère jaune / Ragréage beige en vrac	
Moquette noire avec couche bitumineuse	META (B) le 23/05/2024 Nombre de préparations : 1 Nombre de supports d'analyse : 2	Amiante non détecté (2) / -	Analyste : SMY
Colle polymère jaune non séparable + Ragréage beige en vrac	META (A) le 24/05/2024 Nombre de préparations : 1 Nombre de supports d'analyse : 2	Amiante non détecté (2) / -	Analyste : KTB (4)
Réf dossier client : ESIDIDF_ECOLE.DE.GUERRE_BAT.009_ DAT - ESID-IDF / l'Ecole Militaire, 1 place Joffre 75007 PARIS 7EME ARRONDISSEMENT		Réf échantillon ITGA : IT142405-15474	
Réf échantillon client : P0159 - Murs et cloisons maconnes - Colle papier peint + Enduit platre - E.MILITAIRE BAT 09 / RDC - Couloir 755		Description ITGA : Peintures multiples / Enduit plâtreux blanc	
Peintures multiples non séparable + Enduit plâtreux blanc	META (A) le 24/05/2024 Nombre de préparations : 1 Nombre de supports d'analyse : 2	Présence de fibres d'amiante (1) / Trémolite	Analyste(s) : ISD / REM (5)
Réf dossier client : ESIDIDF_ECOLE.DE.GUERRE_BAT.009_ DAT - ESID-IDF / l'Ecole Militaire, 1 place Joffre 75007 PARIS 7EME ARRONDISSEMENT		Réf échantillon ITGA : IT142405-15475	
Réf échantillon client : P0160 - Murs et cloisons maconnes - Peinture + Enduit platre - E.MILITAIRE BAT 09 / RDC - R 032		Description ITGA : Peinture / Toile fibreuse blanche en vrac / Enduit plâtreux blanc en vrac	
Peinture non séparable + Toile fibreuse blanche en vrac non séparable + Enduit plâtreux blanc en vrac non séparable	META (A) le 24/05/2024 Nombre de préparations : 1 Nombre de supports d'analyse : 2	Amiante non détecté (2) / -	Analyste : ISD (4)

La reproduction de ce rapport n'est autorisée que sous sa forme intégrale ; ce rapport ne doit pas être reproduit partiellement sans l'approbation du laboratoire.
Sauf demande particulière et écrite du client, les échantillons sont conservés pendant 6 mois et les rapports pendant 10 ans.

Fraction analysée	Technique analytique (Méthode de préparation et date d'analyse)	Résultat / Variété d'amiante	Elements analytiques
Réf dossier client : ESIDIDF_ECOLE.DE.GUERRE_BAT.009_ DAT - ESID-IDF / l'Ecole Militaire, 1 place Joffre 75007 PARIS 7EME ARRONDISSEMENT		Réf échantillon ITGA : IT142405-15476	
Réf échantillon client : P0161 - Revetements de sol - Colle de carrelage + chape maigre - E.MILITAIRE BAT 09 / RDC - Hall 1		Description ITGA : Carrelage en vrac / Colle beige en vrac hétérogène	
Carrelage en vrac	---	Non analysé	
Colle beige en vrac hétérogène	META (A) le 23/05/2024 Nombre de préparations : 1 Nombre de supports d'analyse : 2	Amiante non détecté (2) / -	Analyste : ISD (4)
Réf dossier client : ESIDIDF_ECOLE.DE.GUERRE_BAT.009_ DAT - ESID-IDF / l'Ecole Militaire, 1 place Joffre 75007 PARIS 7EME ARRONDISSEMENT		Réf échantillon ITGA : IT142405-15477	
Réf échantillon client : P0162 - Murs et cloisons maconnes - Joint d'assemblage - E.MILITAIRE BAT 09 / RDC - Hall 1		Description ITGA : Matériau beige en vrac	
Matériau beige en vrac	META (A) le 23/05/2024 Nombre de préparations : 1 Nombre de supports d'analyse : 2	Amiante non détecté (2) / -	Analyste : ISD (4)
Réf dossier client : ESIDIDF_ECOLE.DE.GUERRE_BAT.009_ DAT - ESID-IDF / l'Ecole Militaire, 1 place Joffre 75007 PARIS 7EME ARRONDISSEMENT		Réf échantillon ITGA : IT142405-15478	
Réf échantillon client : P0163 - Revetements de sol - Colle de carrelage + chape maigre - E.MILITAIRE BAT 09 / RDC - Vestiaire 1		Description ITGA : Carrelage / Colle grise en vrac hétérogène	
Carrelage	---	Non analysé	
Colle grise en vrac hétérogène	META (A) le 24/05/2024 Nombre de préparations : 2 Nombre de supports d'analyse : 4	Amiante non détecté (2) / -	Analyste : KTB (4)
Réf dossier client : ESIDIDF_ECOLE.DE.GUERRE_BAT.009_ DAT - ESID-IDF / l'Ecole Militaire, 1 place Joffre 75007 PARIS 7EME ARRONDISSEMENT		Réf échantillon ITGA : IT142405-15479	
Réf échantillon client : P0164 - Revetements de murs - Colle de plinthe carrelage - E.MILITAIRE BAT 09 / RDC - Vestiaire 1		Description ITGA : Carrelage / Colle beige / Couche plâtreuse blanche	
Carrelage	---	Non analysé	
Colle beige non séparable + Couche plâtreuse blanche non séparable	META (A) le 23/05/2024 Nombre de préparations : 1 Nombre de supports d'analyse : 2	Amiante non détecté (2) / -	Analyste : KOB (5)

La reproduction de ce rapport n'est autorisée que sous sa forme intégrale ; ce rapport ne doit pas être reproduit partiellement sans l'approbation du laboratoire.
Sauf demande particulière et écrite du client, les échantillons sont conservés pendant 6 mois et les rapports pendant 10 ans.

Fraction analysée	Technique analytique (Méthode de préparation et date d'analyse)	Résultat / Variété d'amiante	Elements analytiques
Réf dossier client : ESIDIDF_ECOLE.DE.GUERRE_BAT.009_ DAT - ESID-IDF / l'Ecole Militaire, 1 place Joffre 75007 PARIS 7EME ARRONDISSEMENT Réf échantillon client : P0165 - Murs et cloisons maconnes (Allege) - Peinture + Enduit platre - E.MILITAIRE BAT 09 / RDC - Vestiaire 1		Réf échantillon ITGA : IT142405-15480 Description ITGA : Peinture / Toile fibreuse blanche en vrac / Enduit plâtreux blanc en vrac	
Peinture non séparable + Toile fibreuse blanche en vrac non séparable + Enduit plâtreux blanc en vrac	META (A) le 24/05/2024 Nombre de préparations : 1 Nombre de supports d'analyse : 2	Amiante non détecté (2) / -	Analyste : REM (4)
Réf dossier client : ESIDIDF_ECOLE.DE.GUERRE_BAT.009_ DAT - ESID-IDF / l'Ecole Militaire, 1 place Joffre 75007 PARIS 7EME ARRONDISSEMENT Réf échantillon client : P0166 - Murs et cloisons maconnes - Peinture + Enduit platre - E.MILITAIRE BAT 09 / RDC - Vestiaire 1		Réf échantillon ITGA : IT142405-15481 Description ITGA : Peinture / Toile fibreuse blanche en vrac / Enduit plâtreux blanc en vrac	
Peinture non séparable + Toile fibreuse blanche en vrac non séparable + Enduit plâtreux blanc en vrac non séparable	META (A) le 24/05/2024 Nombre de préparations : 1 Nombre de supports d'analyse : 2	Amiante non détecté (2) / -	Analyste : ISD (4)
Réf dossier client : ESIDIDF_ECOLE.DE.GUERRE_BAT.009_ DAT - ESID-IDF / l'Ecole Militaire, 1 place Joffre 75007 PARIS 7EME ARRONDISSEMENT Réf échantillon client : P0167 - Menuiseries exterieures - Joint de mastic de vitrage - E.MILITAIRE BAT 09 / RDC - Vestiaire 1		Réf échantillon ITGA : IT142405-15482 Description ITGA : Peinture / Matériau beige	
Peinture non séparable + Matériau beige	META (A) le 24/05/2024 Nombre de préparations : 1 Nombre de supports d'analyse : 2	Amiante non détecté (2) / -	Analyste : AXN (5)
Réf dossier client : ESIDIDF_ECOLE.DE.GUERRE_BAT.009_ DAT - ESID-IDF / l'Ecole Militaire, 1 place Joffre 75007 PARIS 7EME ARRONDISSEMENT Réf échantillon client : P0168 - Menuiseries exterieures - Joint de mastic de vitrage - E.MILITAIRE BAT 09 / RDC - Vestiaire 1		Réf échantillon ITGA : IT142405-15483 Description ITGA : Peinture en vrac / Matériau plâtreux blanc en vrac	
Peinture en vrac non séparable + Matériau plâtreux blanc en vrac non séparable	META (A) le 24/05/2024 Nombre de préparations : 1 Nombre de supports d'analyse : 2	Amiante non détecté (2) / -	Analyste : AXN (4)
Réf dossier client : ESIDIDF_ECOLE.DE.GUERRE_BAT.009_ DAT - ESID-IDF / l'Ecole Militaire, 1 place Joffre 75007 PARIS 7EME ARRONDISSEMENT Réf échantillon client : P0169 - Faux plafonds - Plaques - E.MILITAIRE BAT 09 / RDC - Vestiaire 1		Réf échantillon ITGA : IT142405-15484 Description ITGA : Enduit blanc / Matériau fibreux beige	
Enduit blanc non séparable + Matériau fibreux beige	MOLP + META (A) le 24/05/2024 Nombre de préparations : 3 Nombre de supports d'analyse : 4	Amiante non détecté (2) / -	Analyste : KTB (5)

La reproduction de ce rapport n'est autorisée que sous sa forme intégrale ; ce rapport ne doit pas être reproduit partiellement sans l'approbation du laboratoire.
Sauf demande particulière et écrite du client, les échantillons sont conservés pendant 6 mois et les rapports pendant 10 ans.

Fraction analysée	Technique analytique (Méthode de préparation et date d'analyse)	Résultat / Variété d'amiante	Elements analytiques
Réf dossier client : ESIDIDF_ECOLE.DE.GUERRE_BAT.009_ DAT - ESID-IDF / l'Ecole Militaire, 1 place Joffre 75007 PARIS 7EME ARRONDISSEMENT		Réf échantillon ITGA : IT142405-15485	
Réf échantillon client : P0170 - Revetements de sol - Colle de carrelage + chape maigre - E.MILITAIRE BAT 09 / RDC - Hall 2		Description ITGA : Carrelage en vrac / Colle grise en vrac	
Carrelage en vrac	---	Non analysé	
Colle grise en vrac	META (A) le 23/05/2024 Nombre de préparations : 1 Nombre de supports d'analyse : 2	Amiante non détecté (2) / -	Analyste : KOB (4)
Réf dossier client : ESIDIDF_ECOLE.DE.GUERRE_BAT.009_ DAT - ESID-IDF / l'Ecole Militaire, 1 place Joffre 75007 PARIS 7EME ARRONDISSEMENT		Réf échantillon ITGA : IT142405-15486	
Réf échantillon client : P0171 - Murs et cloisons - Peinture + Enduit platre mural - E.MILITAIRE BAT 09 / RDC - Hall 2		Description ITGA : Peintures multiples en vrac / Enduit plâtreux blanc en vrac	
Peintures multiples en vrac non séparable + Enduit plâtreux blanc en vrac non séparable	META (A) le 24/05/2024 Nombre de préparations : 2 Nombre de supports d'analyse : 4	Amiante non détecté (2) / -	Autres fibres inhalables distinguées par M. (3) Analyste : AXN (4)
Réf dossier client : ESIDIDF_ECOLE.DE.GUERRE_BAT.009_ DAT - ESID-IDF / l'Ecole Militaire, 1 place Joffre 75007 PARIS 7EME ARRONDISSEMENT		Réf échantillon ITGA : IT142405-15487	
Réf échantillon client : P0172 - Murs et cloisons - Peinture + Enduit platre mural - E.MILITAIRE BAT 09 / RDC - Hall 2		Description ITGA : Peinture / Enduit plâtreux blanc / Peintures multiples / Matériau plâtreux blanc	
Peinture non séparable + Enduit plâtreux blanc non séparable + Peintures multiples non séparable + Matériau plâtreux blanc non séparable	META (A) le 24/05/2024 Nombre de préparations : 1 Nombre de supports d'analyse : 2	Amiante non détecté (2) / -	Analyste : ISD (5)
Réf dossier client : ESIDIDF_ECOLE.DE.GUERRE_BAT.009_ DAT - ESID-IDF / l'Ecole Militaire, 1 place Joffre 75007 PARIS 7EME ARRONDISSEMENT		Réf échantillon ITGA : IT142405-15488	
Réf échantillon client : P0173 - Faux plafonds - Plaques - E.MILITAIRE BAT 09 / RDC - Hall 2		Description ITGA : Enduit blanc / Matériau fibreux beige	
Enduit blanc non séparable + Matériau fibreux beige	MOLP + META (A) le 23/05/2024 Nombre de préparations : 3 Nombre de supports d'analyse : 4	Amiante non détecté (2) / -	Analyste : SMY (5)

La reproduction de ce rapport n'est autorisée que sous sa forme intégrale ; ce rapport ne doit pas être reproduit partiellement sans l'approbation du laboratoire.
Sauf demande particulière et écrite du client, les échantillons sont conservés pendant 6 mois et les rapports pendant 10 ans.

Fraction analysée	Technique analytique (Méthode de préparation et date d'analyse)	Résultat / Variété d'amiante	Elements analytiques
Réf dossier client : ESIDIDF_ECOLE.DE.GUERRE_BAT.009_ DAT - ESID-IDF / l'Ecole Militaire, 1 place Joffre 75007 PARIS 7EME ARRONDISSEMENT		Réf échantillon ITGA : IT142405-15489	
Réf échantillon client : P0174 - Revetements de sol - Colle de carrelage + chape maigre - E.MILITAIRE BAT 09 / RDC - Bureau 1		Description ITGA : Carrelage / Joint cassant gris / Colle beige hétérogène	
Carrelage	---	Non analysé	
Joint cassant gris non séparable + Colle beige hétérogène	META (A) le 24/05/2024 Nombre de préparations : 1 Nombre de supports d'analyse : 2	Amiante non détecté (2) / -	Analyste : ISD (5)
Réf dossier client : ESIDIDF_ECOLE.DE.GUERRE_BAT.009_ DAT - ESID-IDF / l'Ecole Militaire, 1 place Joffre 75007 PARIS 7EME ARRONDISSEMENT		Réf échantillon ITGA : IT142405-15490	
Réf échantillon client : P0175 - Murs et cloisons - Peinture + Enduit platre mural - E.MILITAIRE BAT 09 / RDC - Bureau 1		Description ITGA : Peinture / Toile fibreuse blanche en vrac / Enduit plâtreux blanc en vrac	
Peinture non séparable + Toile fibreuse blanche en vrac non séparable + Enduit plâtreux blanc en vrac non séparable	META (A) le 23/05/2024 Nombre de préparations : 1 Nombre de supports d'analyse : 2	Amiante non détecté (2) / -	Analyste : ISD (4)
Réf dossier client : ESIDIDF_ECOLE.DE.GUERRE_BAT.009_ DAT - ESID-IDF / l'Ecole Militaire, 1 place Joffre 75007 PARIS 7EME ARRONDISSEMENT		Réf échantillon ITGA : IT142405-15491	
Réf échantillon client : P0176 - Murs et cloisons - Peinture + Enduit Ciment + enduit platre mural - E.MILITAIRE BAT 09 / RDC - Hall 3		Description ITGA : Peinture / Enduit plâtreux blanc avec poussières	
Peinture non séparable + Enduit plâtreux blanc avec poussières	META (A) le 23/05/2024 Nombre de préparations : 1 Nombre de supports d'analyse : 2	Amiante non détecté (2) / -	Analyste : SMY (5)
Réf dossier client : ESIDIDF_ECOLE.DE.GUERRE_BAT.009_ DAT - ESID-IDF / l'Ecole Militaire, 1 place Joffre 75007 PARIS 7EME ARRONDISSEMENT		Réf échantillon ITGA : IT142405-15492	
Réf échantillon client : P0177 - Murs et cloisons - Peinture + Enduit platre mural - E.MILITAIRE BAT 09 / RDC - R 045		Description ITGA : Peinture en vrac / Toile fibreuse blanche en vrac / Enduit plâtreux beige en vrac	
Peinture en vrac non séparable + Toile fibreuse blanche en vrac non séparable + Enduit plâtreux beige en vrac non séparable	META (A) le 24/05/2024 Nombre de préparations : 1 Nombre de supports d'analyse : 2	Amiante non détecté (2) / -	Analyste : ISD (4)

La reproduction de ce rapport n'est autorisée que sous sa forme intégrale ; ce rapport ne doit pas être reproduit partiellement sans l'approbation du laboratoire.
Sauf demande particulière et écrite du client, les échantillons sont conservés pendant 6 mois et les rapports pendant 10 ans.

Fraction analysée	Technique analytique (Méthode de préparation et date d'analyse)	Résultat / Variété d'amiante	Elements analytiques
Réf dossier client : ESIDIDF_ECOLE.DE.GUERRE_BAT.009_ DAT - ESID-IDF / l'Ecole Militaire, 1 place Joffre 75007 PARIS 7EME ARRONDISSEMENT Réf échantillon client : P0178 - Murs et cloisons (embrasure) - Peinture + Enduit platre mural - E.MILITAIRE BAT 09 / RDC - R 045		Réf échantillon ITGA : IT142405-15493 Description ITGA : Peinture en vrac / Toile fibreuse blanche / Enduit plâtreux blanc en vrac	
Peinture en vrac non séparable + Toile fibreuse blanche non séparable + Enduit plâtreux blanc en vrac non séparable	META (A) le 23/05/2024 Nombre de préparations : 1 Nombre de supports d'analyse : 2	Amiante non détecté (2) / -	Analyste : SMY (4)
Réf dossier client : ESIDIDF_ECOLE.DE.GUERRE_BAT.009_ DAT - ESID-IDF / l'Ecole Militaire, 1 place Joffre 75007 PARIS 7EME ARRONDISSEMENT Réf échantillon client : P0179 - Murs et cloisons - Peinture + Enduit platre mural - E.MILITAIRE BAT 09 / RDC - R 045		Réf échantillon ITGA : IT142405-15494 Description ITGA : Peinture en vrac / Toile fibreuse blanche en vrac / Enduit plâtreux beige en vrac	
Peinture en vrac non séparable + Toile fibreuse blanche en vrac non séparable + Enduit plâtreux beige en vrac non séparable	META (A) le 24/05/2024 Nombre de préparations : 1 Nombre de supports d'analyse : 2	Amiante non détecté (2) / -	Analyste : REM (4)
Réf dossier client : ESIDIDF_ECOLE.DE.GUERRE_BAT.009_ DAT - ESID-IDF / l'Ecole Militaire, 1 place Joffre 75007 PARIS 7EME ARRONDISSEMENT Réf échantillon client : P0180 - Plafonds - Enduit platre + peinture de plafond - E.MILITAIRE BAT 09 / RDC - R 045		Réf échantillon ITGA : IT142405-15495 Description ITGA : Peinture en vrac / Enduit plâtreux blanc en vrac	
Peinture en vrac non séparable + Enduit plâtreux blanc en vrac non séparable	META (A) le 24/05/2024 Nombre de préparations : 1 Nombre de supports d'analyse : 2	Amiante non détecté (2) / -	Analyste : ISD (4)
Réf dossier client : ESIDIDF_ECOLE.DE.GUERRE_BAT.009_ DAT - ESID-IDF / l'Ecole Militaire, 1 place Joffre 75007 PARIS 7EME ARRONDISSEMENT Réf échantillon client : P0181 - Revetements de sol - Linoleum + colle + ragreage + chape - E.MILITAIRE BAT 09 / RDC - R 046		Réf échantillon ITGA : IT142405-15496 Description ITGA : Revêtement souple violet / Colle polymère jaune en faible quantité	
Revêtement souple violet + Colle polymère jaune en faible quantité non séparable	META (A) le 23/05/2024 Nombre de préparations : 1 Nombre de supports d'analyse : 2	Amiante non détecté (2) / -	Analyste : SMY (5)

La reproduction de ce rapport n'est autorisée que sous sa forme intégrale ; ce rapport ne doit pas être reproduit partiellement sans l'approbation du laboratoire.
Sauf demande particulière et écrite du client, les échantillons sont conservés pendant 6 mois et les rapports pendant 10 ans.

Fraction analysée	Technique analytique (Méthode de préparation et date d'analyse)	Résultat / Variété d'amiante	Elements analytiques
Réf dossier client : ESIDIDF_ECOLE.DE.GUERRE_BAT.009_DAT - ESID-IDF / l'Ecole Militaire, 1 place Joffre 75007 PARIS 7EME ARRONDISSEMENT Réf échantillon client : P0182 - Murs et cloisons maconnes - Peinture + Toile de verre + Enduit platre - E.MILITAIRE BAT 09 / RDC - R 046		Réf échantillon ITGA : IT142405-15497 Description ITGA : Peinture en vrac / Toile fibreuse blanche en vrac / Enduit plâtreux blanc en vrac	
Peinture en vrac non séparable + Toile fibreuse blanche en vrac non séparable + Enduit plâtreux blanc en vrac non séparable	META (A) le 23/05/2024 Nombre de préparations : 1 Nombre de supports d'analyse : 2	Amiante non détecté (2) / -	Autres fibres inhalables distinguées par M. (3) Analyste : SMY (4)
Réf dossier client : ESIDIDF_ECOLE.DE.GUERRE_BAT.009_DAT - ESID-IDF / l'Ecole Militaire, 1 place Joffre 75007 PARIS 7EME ARRONDISSEMENT Réf échantillon client : P0183 - Murs et cloisons maconnes - Peinture + Toile de verre + Enduit platre - E.MILITAIRE BAT 09 / RDC - R 046		Réf échantillon ITGA : IT142405-15498 Description ITGA : Peinture en vrac / Toile fibreuse blanche / Enduit plâtreux blanc en vrac	
Peinture en vrac non séparable + Toile fibreuse blanche non séparable + Enduit plâtreux blanc en vrac non séparable	META (A) le 24/05/2024 Nombre de préparations : 1 Nombre de supports d'analyse : 2	Amiante non détecté (2) / -	Autres fibres inhalables distinguées par M. (3) Analyste : AXN (4)
Réf dossier client : ESIDIDF_ECOLE.DE.GUERRE_BAT.009_DAT - ESID-IDF / l'Ecole Militaire, 1 place Joffre 75007 PARIS 7EME ARRONDISSEMENT Réf échantillon client : P0184 - Murs et cloisons maconnes - Peinture + Toile de verre + Enduit platre - E.MILITAIRE BAT 09 / RDC - R 043		Réf échantillon ITGA : IT142405-15499 Description ITGA : Peinture en vrac / Enduit plâtreux beige en vrac	
Peinture en vrac non séparable + Enduit plâtreux beige en vrac non séparable	META (A) le 24/05/2024 Nombre de préparations : 1 Nombre de supports d'analyse : 2	Amiante non détecté (2) / -	Analyste : ISD (4)
Réf dossier client : ESIDIDF_ECOLE.DE.GUERRE_BAT.009_DAT - ESID-IDF / l'Ecole Militaire, 1 place Joffre 75007 PARIS 7EME ARRONDISSEMENT Réf échantillon client : P0185 - Murs et cloisons maconnes - Peinture + Toile de verre + Enduit platre - E.MILITAIRE BAT 09 / RDC - R 043		Réf échantillon ITGA : IT142405-15500 Description ITGA : Peinture en vrac / Toile fibreuse blanche en vrac / Enduit plâtreux blanc en vrac / Matériau gris en vrac	
Peinture en vrac non séparable + Toile fibreuse blanche en vrac non séparable + Enduit plâtreux blanc en vrac non séparable + Matériau gris en vrac non séparable	META (A) le 24/05/2024 Nombre de préparations : 1 Nombre de supports d'analyse : 2	Amiante non détecté (2) / -	Analyste : AXN (4)

La reproduction de ce rapport n'est autorisée que sous sa forme intégrale ; ce rapport ne doit pas être reproduit partiellement sans l'approbation du laboratoire.
Sauf demande particulière et écrite du client, les échantillons sont conservés pendant 6 mois et les rapports pendant 10 ans.

Fraction analysée	Technique analytique (Méthode de préparation et date d'analyse)	Résultat / Variété d'amiante	Elements analytiques
Réf dossier client : ESIDIDF_ECOLE.DE.GUERRE_BAT.009_ DAT - ESID-IDF / l'Ecole Militaire, 1 place Joffre 75007 PARIS 7EME ARRONDISSEMENT Réf échantillon client : P0186 - Plafonds - Enduit platre + peinture de plafond - E.MILITAIRE BAT 09 / RDC - R 043		Réf échantillon ITGA : IT142405-15501 Description ITGA : Peintures multiples / Toile fibreuse blanche en vrac / Enduit plâtreux blanc en vrac	
Peintures multiples non séparable + Toile fibreuse blanche en vrac non séparable + Enduit plâtreux blanc en vrac non séparable	META (A) le 24/05/2024 Nombre de préparations : 1 Nombre de supports d'analyse : 2	Amiante non détecté (2) / -	Analyste : ISD (4)
Réf dossier client : ESIDIDF_ECOLE.DE.GUERRE_BAT.009_ DAT - ESID-IDF / l'Ecole Militaire, 1 place Joffre 75007 PARIS 7EME ARRONDISSEMENT Réf échantillon client : P0187 - Escalier (sous face) - Enduit ciment + peinture - E.MILITAIRE BAT 09 / RDC - Cage 1		Réf échantillon ITGA : IT142405-15502 Description ITGA : Peinture en vrac / Enduit plâtreux blanc en vrac	
Peinture en vrac non séparable + Enduit plâtreux blanc en vrac non séparable	META (A) le 23/05/2024 Nombre de préparations : 1 Nombre de supports d'analyse : 2	Amiante non détecté (2) / -	Analyste : ISD (4)
Réf dossier client : ESIDIDF_ECOLE.DE.GUERRE_BAT.009_ DAT - ESID-IDF / l'Ecole Militaire, 1 place Joffre 75007 PARIS 7EME ARRONDISSEMENT Réf échantillon client : P0188 - Murs et cloisons - Bandes calicots - E.MILITAIRE BAT 09 / RDC - R 050		Réf échantillon ITGA : IT142405-15503 Description ITGA : Peinture / Matériau plâtreux blanc / Papier	
Peinture non séparable + Matériau plâtreux blanc non séparable + Papier non séparable	META (A) le 24/05/2024 Nombre de préparations : 2 Nombre de supports d'analyse : 4	Amiante non détecté (2) / -	Analyste : REM (5)
Réf dossier client : ESIDIDF_ECOLE.DE.GUERRE_BAT.009_ DAT - ESID-IDF / l'Ecole Militaire, 1 place Joffre 75007 PARIS 7EME ARRONDISSEMENT Réf échantillon client : P0189 - Murs et cloisons maconnes - Peinture + Toile de verre + Enduit platre - E.MILITAIRE BAT 09 / RDC - R 048		Réf échantillon ITGA : IT142405-15504 Description ITGA : Peintures multiples / Enduit plâtreux blanc en vrac	
Peintures multiples non séparable + Enduit plâtreux blanc en vrac	META (A) le 24/05/2024 Nombre de préparations : 2 Nombre de supports d'analyse : 4	Amiante non détecté (2) / -	Autres fibres inhalables distinguées par M. (3) Analyste : AXN (4)
Réf dossier client : ESIDIDF_ECOLE.DE.GUERRE_BAT.009_ DAT - ESID-IDF / l'Ecole Militaire, 1 place Joffre 75007 PARIS 7EME ARRONDISSEMENT Réf échantillon client : P0190 - Murs et cloisons maconnes - Peinture + Enduit platre - E.MILITAIRE BAT 09 / RDC - R 050		Réf échantillon ITGA : IT142405-15505 Description ITGA : Peinture en vrac / Enduit plâtreux beige en vrac	
Peinture en vrac non séparable + Enduit plâtreux beige en vrac non séparable	META (A) le 23/05/2024 Nombre de préparations : 1 Nombre de supports d'analyse : 2	Amiante non détecté (2) / -	Analyste : BRC (4)

La reproduction de ce rapport n'est autorisée que sous sa forme intégrale ; ce rapport ne doit pas être reproduit partiellement sans l'approbation du laboratoire.
Sauf demande particulière et écrite du client, les échantillons sont conservés pendant 6 mois et les rapports pendant 10 ans.

Fraction analysée	Technique analytique (Méthode de préparation et date d'analyse)	Résultat / Variété d'amiante	Elements analytiques
Réf dossier client : ESIDIDF_ECOLE.DE.GUERRE_BAT.009_ DAT - ESID-IDF / l'Ecole Militaire, 1 place Joffre 75007 PARIS 7EME ARRONDISSEMENT		Réf échantillon ITGA : IT142405-15506	
Réf échantillon client : P0191 - Revetements de murs - Colle de faience - E.MILITAIRE BAT 09 / RDC - R 050		Description ITGA : Carrelage / Joint cassant blanc / Colle beige	
Carrelage	---	Non analysé	
Joint cassant blanc non séparable + Colle beige	META (A) le 24/05/2024 Nombre de préparations : 1 Nombre de supports d'analyse : 2	Amiante non détecté (2) / -	Analyste : REM (5)
Réf dossier client : ESIDIDF_ECOLE.DE.GUERRE_BAT.009_ DAT - ESID-IDF / l'Ecole Militaire, 1 place Joffre 75007 PARIS 7EME ARRONDISSEMENT		Réf échantillon ITGA : IT142405-15507	
Réf échantillon client : P0192 - Revetements de sols (seuil de porte) - Colle de carrelage - E.MILITAIRE BAT 09 / RDC - Entree 1		Description ITGA : Carrelage / Colle grise en vrac	
Carrelage	---	Non analysé	
Colle grise en vrac	META (A) le 24/05/2024 Nombre de préparations : 1 Nombre de supports d'analyse : 2	Amiante non détecté (2) / -	Analyste : AXN (4)
Réf dossier client : ESIDIDF_ECOLE.DE.GUERRE_BAT.009_ DAT - ESID-IDF / l'Ecole Militaire, 1 place Joffre 75007 PARIS 7EME ARRONDISSEMENT		Réf échantillon ITGA : IT142405-15508	
Réf échantillon client : P0193 - Revetements de sol - Linoleum + colle + ragreage + chape - E.MILITAIRE BAT 09 / RDC - Couloir 1		Description ITGA : Revêtement souple gris / Colle polymère jaune / Ragréage gris / Matériau blanc	
Revêtement souple gris	META (A) le 24/05/2024 Nombre de préparations : 1 Nombre de supports d'analyse : 2	Amiante non détecté (2) / -	Analyste : REM
Colle polymère jaune non séparable + Ragréage gris non séparable + Matériau blanc non séparable	META (A) le 24/05/2024 Nombre de préparations : 1 Nombre de supports d'analyse : 2	Amiante non détecté (2) / -	Analyste : REM (5)
Réf dossier client : ESIDIDF_ECOLE.DE.GUERRE_BAT.009_ DAT - ESID-IDF / l'Ecole Militaire, 1 place Joffre 75007 PARIS 7EME ARRONDISSEMENT		Réf échantillon ITGA : IT142405-15509	
Réf échantillon client : P0194 - Revetements de sol - Colle de moquette - E.MILITAIRE BAT 09 / RDC - R 052		Description ITGA : Colle polymère jaune / Peinture / Bois	
Colle polymère jaune non séparable + Peinture non séparable + Bois	META (A) le 23/05/2024 Nombre de préparations : 1 Nombre de supports d'analyse : 2	Amiante non détecté (2) / -	Analyste : SMY (5)

La reproduction de ce rapport n'est autorisée que sous sa forme intégrale ; ce rapport ne doit pas être reproduit partiellement sans l'approbation du laboratoire.
Sauf demande particulière et écrite du client, les échantillons sont conservés pendant 6 mois et les rapports pendant 10 ans.

Fraction analysée	Technique analytique (Méthode de préparation et date d'analyse)	Résultat / Variété d'amiante	Elements analytiques
Réf dossier client : ESIDIDF_ECOLE.DE.GUERRE_BAT.009_ DAT - ESID-IDF / l'Ecole Militaire, 1 place Joffre 75007 PARIS 7EME ARRONDISSEMENT		Réf échantillon ITGA : IT142405-15510	
Réf échantillon client : P0195 - Murs et cloisons maconnes - Peinture + enduit platre - E.MILITAIRE BAT 09 / RDC - R 052		Description ITGA : Peinture en vrac / Enduit plâtreux blanc en vrac	
Peinture en vrac non séparable + Enduit plâtreux blanc en vrac non séparable	META (A) le 24/05/2024 Nombre de préparations : 1 Nombre de supports d'analyse : 2	Amiante non détecté (2) / -	Analyste : ISD (4)
Réf dossier client : ESIDIDF_ECOLE.DE.GUERRE_BAT.009_ DAT - ESID-IDF / l'Ecole Militaire, 1 place Joffre 75007 PARIS 7EME ARRONDISSEMENT		Réf échantillon ITGA : IT142405-15511	
Réf échantillon client : P0196 - Faux plafonds - Plaques - E.MILITAIRE BAT 09 / RDC - R 052		Description ITGA : Enduit blanc / Matériau fibreux gris	
Enduit blanc non séparable + Matériau fibreux gris	MOLP + META (A) le 23/05/2024 Nombre de préparations : 3 Nombre de supports d'analyse : 4	Amiante non détecté (2) / -	Analyste : SMY (5)
Réf dossier client : ESIDIDF_ECOLE.DE.GUERRE_BAT.009_ DAT - ESID-IDF / l'Ecole Militaire, 1 place Joffre 75007 PARIS 7EME ARRONDISSEMENT		Réf échantillon ITGA : IT142405-15512	
Réf échantillon client : P0197 - Revetements de sol - Colle de carrelage + chape maigre - E.MILITAIRE BAT 09 / RDC - R 051		Description ITGA : Carrelage en vrac / Colle grise en vrac	
Carrelage en vrac	---	Non analysé	
Colle grise en vrac	META (A) le 23/05/2024 Nombre de préparations : 1 Nombre de supports d'analyse : 2	Amiante non détecté (2) / -	Analyste : ISD (4)
Réf dossier client : ESIDIDF_ECOLE.DE.GUERRE_BAT.009_ DAT - ESID-IDF / l'Ecole Militaire, 1 place Joffre 75007 PARIS 7EME ARRONDISSEMENT		Réf échantillon ITGA : IT142405-15513	
Réf échantillon client : P0198 - Revetements de murs - Colle de plinthe carrelage - E.MILITAIRE BAT 09 / RDC - R 051		Description ITGA : Colle blanche / Matériau beige en vrac hétérogène	
Colle blanche non séparable + Matériau beige en vrac hétérogène	META (A) le 24/05/2024 Nombre de préparations : 1 Nombre de supports d'analyse : 2	Amiante non détecté (2) / -	Analyste : ISD (4)
Réf dossier client : ESIDIDF_ECOLE.DE.GUERRE_BAT.009_ DAT - ESID-IDF / l'Ecole Militaire, 1 place Joffre 75007 PARIS 7EME ARRONDISSEMENT		Réf échantillon ITGA : IT142405-15514	
Réf échantillon client : P0199 - Revetements de murs - Colle de faience - E.MILITAIRE BAT 09 / RDC - R 051		Description ITGA : Colle beige en vrac / Papier	
Colle beige en vrac non séparable + Papier non séparable	META (A) le 24/05/2024 Nombre de préparations : 1 Nombre de supports d'analyse : 2	Amiante non détecté (2) / -	Analyste : ISD (4)

La reproduction de ce rapport n'est autorisée que sous sa forme intégrale ; ce rapport ne doit pas être reproduit partiellement sans l'approbation du laboratoire.
Sauf demande particulière et écrite du client, les échantillons sont conservés pendant 6 mois et les rapports pendant 10 ans.

Fraction analysée	Technique analytique (Méthode de préparation et date d'analyse)	Résultat / Variété d'amiante	Elements analytiques
Réf dossier client : ESIDIDF_ECOLE.DE.GUERRE_BAT.009_ DAT - ESID-IDF / l'Ecole Militaire, 1 place Joffre 75007 PARIS 7EME ARRONDISSEMENT		Réf échantillon ITGA : IT142405-15515	
Réf échantillon client : P0200 - Faux plafonds - Plaques - E.MILITAIRE BAT 09 / RDC - R 051		Description ITGA : Papier peint / Matériau plâtreux blanc avec couche cartonnée	
Papier peint non séparable + Matériau plâtreux blanc avec couche cartonnée	META (A) le 23/05/2024 Nombre de préparations : 1 Nombre de supports d'analyse : 2	Amiante non détecté (2) / -	Analyste : ISD (5)

(1) Seules quelques fibres d'amiante ont été détectées.
(2) Aucune fibre d'amiante n'a été détectée, l'échantillon objet de l'essai peut éventuellement renfermer une teneur en fibre d'amiante inférieure à la limite de détection.
(3) D'autres fibres minérales susceptibles d'être inhalées (dont la largeur est inférieure à 3 µm) ont été détectées. Ces fibres ont pu être différenciées de fibres d'amiante via les critères d'identification reportés dans les données analytiques (M : Morphologie / D: Diffraction électronique / A: Analyse EDX).
(4) Pour les couches réceptionnées en vrac et identifiées comme telles, la limite de détection est garantie uniquement sur la prise d'essai et non par couche.
(5) Pour les couches non-séparables et identifiées comme telles, la limite de détection est garantie sur la prise d'essai. La limite de détection est garantie sur chaque couche si la prise d'essai contient au plus 2 couches en quantité suffisante pour analyse.
Les couches formalisées en gras dans la description ITGA ont été identifiées par le laboratoire alors qu'elles n'avaient pas été distinguées par le client. Si les couches étaient susceptibles de contenir de l'amiante par nature elles ont fait l'objet d'une analyse.
Dans le cas d'une demande d'analyse de couche(s) spécifique(s), seules les couches non distinguables à l'œil nu par le client, ont été analysées.

Validé par : Kevin BARRAUX Technicien de Laboratoire

La reproduction de ce rapport n'est autorisée que sous sa forme intégrale ; ce rapport ne doit pas être reproduit partiellement sans l'approbation du laboratoire.
Sauf demande particulière et écrite du client, les échantillons sont conservés pendant 6 mois et les rapports pendant 10 ans.

Parc scientifique Haute Borne - Park Plaza II bât D – 31 Av de l'Harmonie
59650 VILLENEUVE D´ASCQ
Tel : 03.20.86.20.72
www.itga.fr

Accréditation n° 1-5971

Portée disponible sur www.cofrac.fr

L'accréditation du COFRAC atteste de la compétence des laboratoires pour les seuls essais couverts par l'accréditation qui sont identifiés par le symbole :

RAPPORT SYNTHÉTIQUE D'ANALYSE NUMÉRO IT1424-8634 EN DATE DU 24/05/2024

RECHERCHE ET IDENTIFICATION D'AMIANTE SUR PRELEVEMENT(S) DE MATERIAU(X)

Ce rapport ne concerne que les échantillons soumis à l'analyse tels qu'ils ont été reçus au laboratoire.
Le laboratoire n'est pas responsable des données fournies par le client qui sont simplement retranscrites et identifiées comme telles.

Client : AED GROUPE - ILE DE FRANCE Bâtiment A, 10 Boulevard Louise Michel 91000 Évry-Courcouronnes	Réf. Commande ITGA : IT1424-8634 Réf. Commande Client : ESIDIDF_ECOLE.DE.GUERRE_BAT.009_DAT_2024_05_16_1813_2611

Prélèvement(s) : Reçu au laboratoire le : 22/05/2024

Préparation(s) : Effectuée de façon à être représentative de l'échantillon conformément à l'arrêté du 1er octobre 2019 :
- Pour une analyse au Microscope Optique à Lumière Polarisée (MOLP) : Prélèvement et montage adapté sur lame de microscopie

ou

- Pour une analyse au Microscope Electronique à Transmission Analytique (META) en fonction de la nature de la prise d'essai :
  - (A) - Traitement mécanique en milieu aqueux
  - (B) - Traitement chimique et mécanique au chloroforme

Technique(s) Analytique(s) :
- Microscopie Optique à Lumière Polarisée (guide HSG 248 - Appendice 2) : Morphologie et critères optiques
La détection de fibres d'amiante optiquement observables est garantie si la teneur est supérieure ou égale à 0,1 % en masse.

ou

- Microscopie Electronique à Transmission Analytique (parties pertinentes de la norme NF X 43-050) : Morphologie, EDX et diffraction électronique
La détection de fibres d'amiante est garantie si la teneur est supérieure ou égale à 0,1 % en masse.

Résultat(s) :

Fraction analysée	Technique analytique (Méthode de préparation et date d'analyse)	Résultat / Variété d'amiante	Elements analytiques
Réf dossier client : ESIDIDF_ECOLE.DE.GUERRE_BAT.009_DAT - ESID-IDF / l'Ecole Militaire, 1 place Joffre 75007 PARIS 7EME ARRONDISSEMENT Réf échantillon client : P0201 - Revetements de sols - Colle de sol souple - E.MILITAIRE BAT 09 / RDC - R 034		Réf échantillon ITGA : IT142405-15532 Description ITGA : Revêtement souple noir avec couche en toile et poussières / Colle polymère jaune	
Revêtement souple noir avec couche en toile et poussières + Colle polymère jaune non séparable	META (A) le 24/05/2024 Nombre de préparations : 1 Nombre de supports d'analyse : 2	Amiante non détecté (1) / -	Analyste : MXP (3)
Réf dossier client : ESIDIDF_ECOLE.DE.GUERRE_BAT.009_DAT - ESID-IDF / l'Ecole Militaire, 1 place Joffre 75007 PARIS 7EME ARRONDISSEMENT Réf échantillon client : P0202 - Murs et cloisons maconnes - Peinture + Enduit platre + enduit ciment - E.MILITAIRE BAT 09 / RDC - R 034		Réf échantillon ITGA : IT142405-15533 Description ITGA : Peinture / Enduit plâtreux blanc en vrac	
Peinture non séparable + Enduit plâtreux blanc en vrac	META (A) le 24/05/2024 Nombre de préparations : 1 Nombre de supports d'analyse : 2	Amiante non détecté (1) / -	Analyste : MXP (2)

La reproduction de ce rapport n'est autorisée que sous sa forme intégrale ; ce rapport ne doit pas être reproduit partiellement sans l'approbation du laboratoire.
Sauf demande particulière et écrite du client, les échantillons sont conservés pendant 6 mois et les rapports pendant 10 ans.

Fraction analysée	Technique analytique (Méthode de préparation et date d'analyse)	Résultat / Variété d'amiante	Elements analytiques
Réf dossier client : ESIDIDF_ECOLE.DE.GUERRE_BAT.009_ DAT - ESID-IDF / l'Ecole Militaire, 1 place Joffre 75007 PARIS 7EME ARRONDISSEMENT Réf échantillon client : P0203 - Murs et cloisons maconnes - Peinture + Enduit platre - E.MILITAIRE BAT 09 / RDC - R 034		Réf échantillon ITGA : IT142405-15534 Description ITGA : Peinture / Enduit plâtreux blanc en vrac	
Peinture non séparable + Enduit plâtreux blanc en vrac	META (A) le 24/05/2024 Nombre de préparations : 1 Nombre de supports d'analyse : 2	Amiante non détecté (1) / -	Analyste : MXP (2)
Réf dossier client : ESIDIDF_ECOLE.DE.GUERRE_BAT.009_ DAT - ESID-IDF / l'Ecole Militaire, 1 place Joffre 75007 PARIS 7EME ARRONDISSEMENT Réf échantillon client : P0204 - Murs et cloisons maconnes (Allege) - Peinture + Enduit platre - E.MILITAIRE BAT 09 / RDC - R 031		Réf échantillon ITGA : IT142405-15535 Description ITGA : Peinture / Enduit plâtreux blanc en vrac	
Peinture non séparable + Enduit plâtreux blanc en vrac	META (A) le 24/05/2024 Nombre de préparations : 1 Nombre de supports d'analyse : 2	Amiante non détecté (1) / -	Analyste : MXP (2)
Réf dossier client : ESIDIDF_ECOLE.DE.GUERRE_BAT.009_ DAT - ESID-IDF / l'Ecole Militaire, 1 place Joffre 75007 PARIS 7EME ARRONDISSEMENT Réf échantillon client : P0205 - Murs et cloisons maconnes - Peinture + Enduit platre - E.MILITAIRE BAT 09 / RDC - R 031		Réf échantillon ITGA : IT142405-15536 Description ITGA : Peinture / Enduit plâtreux blanc en vrac	
Peinture non séparable + Enduit plâtreux blanc en vrac	META (A) le 24/05/2024 Nombre de préparations : 1 Nombre de supports d'analyse : 2	Amiante non détecté (1) / -	Analyste : MXP (2)
Réf dossier client : ESIDIDF_ECOLE.DE.GUERRE_BAT.009_ DAT - ESID-IDF / l'Ecole Militaire, 1 place Joffre 75007 PARIS 7EME ARRONDISSEMENT Réf échantillon client : P0206 - Murs et cloisons maconnes - Peinture + Enduit platre - E.MILITAIRE BAT 09 / RDC - R 031		Réf échantillon ITGA : IT142405-15537 Description ITGA : Peinture / Enduit plâtreux blanc en vrac	
Peinture non séparable + Enduit plâtreux blanc en vrac	META (A) le 24/05/2024 Nombre de préparations : 1 Nombre de supports d'analyse : 2	Amiante non détecté (1) / -	Analyste : ETW (2)
Réf dossier client : ESIDIDF_ECOLE.DE.GUERRE_BAT.009_ DAT - ESID-IDF / l'Ecole Militaire, 1 place Joffre 75007 PARIS 7EME ARRONDISSEMENT Réf échantillon client : P0207 - Revetements de sol - Linoleum + colle + ragreage + chape - E.MILITAIRE BAT 09 / RDC - R 029		Réf échantillon ITGA : IT142405-15538 Description ITGA : Revêtement souple beige / Colle polymère jaune	
Revêtement souple beige + Colle polymère jaune non séparable	META (A) le 24/05/2024 Nombre de préparations : 1 Nombre de supports d'analyse : 2	Amiante non détecté (1) / -	Analyste : ETW (3)

La reproduction de ce rapport n'est autorisée que sous sa forme intégrale ; ce rapport ne doit pas être reproduit partiellement sans l'approbation du laboratoire.
Sauf demande particulière et écrite du client, les échantillons sont conservés pendant 6 mois et les rapports pendant 10 ans.

Fraction analysée	Technique analytique (Méthode de préparation et date d'analyse)	Résultat / Variété d'amiante	Elements analytiques
Réf dossier client : ESIDIDF_ECOLE.DE.GUERRE_BAT.009_ DAT - ESID-IDF / l'Ecole Militaire, 1 place Joffre 75007 PARIS 7EME ARRONDISSEMENT		Réf échantillon ITGA : IT142405-15539	
Réf échantillon client : P0208 - Faux plafonds - Plaques - E.MILITAIRE BAT 09 / RDC - R 029		Description ITGA : Enduit blanc / Matériau fibreux beige avec poussières	
Enduit blanc non séparable + Matériau fibreux beige avec poussières	MOLP + META (A) le 24/05/2024 Nombre de préparations : 3 Nombre de supports d'analyse : 4	Amiante non détecté (1) / -	Analyste : ETW (3)
Réf dossier client : ESIDIDF_ECOLE.DE.GUERRE_BAT.009_ DAT - ESID-IDF / l'Ecole Militaire, 1 place Joffre 75007 PARIS 7EME ARRONDISSEMENT		Réf échantillon ITGA : IT142405-15540	
Réf échantillon client : P0209 - Murs et cloisons maconnes - Peinture + Enduit platre + beton - E.MILITAIRE BAT 09 / RDC - Couloir 755		Description ITGA : Peinture / Enduit plâtreux blanc en vrac	
Peinture non séparable + Enduit plâtreux blanc en vrac	META (A) le 24/05/2024 Nombre de préparations : 1 Nombre de supports d'analyse : 2	Amiante non détecté (1) / -	Analyste : MXP (2)
Réf dossier client : ESIDIDF_ECOLE.DE.GUERRE_BAT.009_ DAT - ESID-IDF / l'Ecole Militaire, 1 place Joffre 75007 PARIS 7EME ARRONDISSEMENT		Réf échantillon ITGA : IT142405-15541	
Réf échantillon client : P0210 - Plafonds - Peinture + Enduit platre - E.MILITAIRE BAT 09 / RDC - WC 023		Description ITGA : Peinture / Enduit plâtreux blanc avec poussières	
Peinture non séparable + Enduit plâtreux blanc avec poussières	META (A) le 24/05/2024 Nombre de préparations : 1 Nombre de supports d'analyse : 2	Amiante non détecté (1) / -	Analyste : MXP (3)
Réf dossier client : ESIDIDF_ECOLE.DE.GUERRE_BAT.009_ DAT - ESID-IDF / l'Ecole Militaire, 1 place Joffre 75007 PARIS 7EME ARRONDISSEMENT		Réf échantillon ITGA : IT142405-15542	
Réf échantillon client : P0211 - Plafonds - Peinture + Enduit platre - E.MILITAIRE BAT 09 / RDC - Escalier 053		Description ITGA : Peinture / Enduit plâtreux blanc en vrac	
Peinture non séparable + Enduit plâtreux blanc en vrac	META (A) le 24/05/2024 Nombre de préparations : 1 Nombre de supports d'analyse : 2	Amiante non détecté (1) / -	Analyste : LHB (2)
Réf dossier client : ESIDIDF_ECOLE.DE.GUERRE_BAT.009_ DAT - ESID-IDF / l'Ecole Militaire, 1 place Joffre 75007 PARIS 7EME ARRONDISSEMENT		Réf échantillon ITGA : IT142405-15543	
Réf échantillon client : P0212 - Poutres et charpentes - Peinture + Enduit platre - E.MILITAIRE BAT 09 / RDC - R 049		Description ITGA : Peinture / Enduit plâtreux beige	
Peinture non séparable + Enduit plâtreux beige	META (A) le 24/05/2024 Nombre de préparations : 1 Nombre de supports d'analyse : 2	Amiante non détecté (1) / -	Analyste : ETW (3)

La reproduction de ce rapport n'est autorisée que sous sa forme intégrale ; ce rapport ne doit pas être reproduit partiellement sans l'approbation du laboratoire.
Sauf demande particulière et écrite du client, les échantillons sont conservés pendant 6 mois et les rapports pendant 10 ans.

Fraction analysée	Technique analytique (Méthode de préparation et date d'analyse)	Résultat / Variété d'amiante	Elements analytiques
Réf dossier client : ESIDIDF_ECOLE.DE.GUERRE_BAT.009_ DAT - ESID-IDF / l'Ecole Militaire, 1 place Joffre 75007 PARIS 7EME ARRONDISSEMENT Réf échantillon client : P0213 - Plafonds - Peinture + Enduit platre - E.MILITAIRE BAT 09 / RDC - R 049		Réf échantillon ITGA : IT142405-15544 Description ITGA : Peinture / Enduit plâtreux blanc en vrac	
Peinture non séparable + Enduit plâtreux blanc en vrac	META (A) le 24/05/2024 Nombre de préparations : 1 Nombre de supports d'analyse : 2	Amiante non détecté (1) / -	Analyste : MXP (2)
Réf dossier client : ESIDIDF_ECOLE.DE.GUERRE_BAT.009_ DAT - ESID-IDF / l'Ecole Militaire, 1 place Joffre 75007 PARIS 7EME ARRONDISSEMENT Réf échantillon client : P0214 - Facades (Soubassement) - Peinture + Enduit platre - Parties exterieures		Réf échantillon ITGA : IT142405-15545 Description ITGA : Peinture / Enduit plâtreux blanc en vrac	
Peinture non séparable + Enduit plâtreux blanc en vrac	META (A) le 24/05/2024 Nombre de préparations : 1 Nombre de supports d'analyse : 2	Amiante non détecté (1) / -	Analyste : MXP (2)
Réf dossier client : ESIDIDF_ECOLE.DE.GUERRE_BAT.009_ DAT - ESID-IDF / l'Ecole Militaire, 1 place Joffre 75007 PARIS 7EME ARRONDISSEMENT Réf échantillon client : P0215 - Facades - Peinture + Enduit platre - Parties exterieures		Réf échantillon ITGA : IT142405-15546 Description ITGA : Peinture / Enduit plâtreux blanc	
Peinture non séparable + Enduit plâtreux blanc	META (A) le 24/05/2024 Nombre de préparations : 1 Nombre de supports d'analyse : 2	Amiante non détecté (1) / -	Analyste : MXP (3)
Réf dossier client : ESIDIDF_ECOLE.DE.GUERRE_BAT.009_ DAT - ESID-IDF / l'Ecole Militaire, 1 place Joffre 75007 PARIS 7EME ARRONDISSEMENT Réf échantillon client : P0216 - Facades (Appui de fenetres) - Peinture + platre - Parties exterieures		Réf échantillon ITGA : IT142405-15547 Description ITGA : Peinture / Matériau plâtreux beige avec poussières	
Peinture non séparable + Matériau plâtreux beige avec poussières	META (A) le 24/05/2024 Nombre de préparations : 1 Nombre de supports d'analyse : 2	Amiante non détecté (1) / -	Analyste : ETW (3)
Réf dossier client : ESIDIDF_ECOLE.DE.GUERRE_BAT.009_ DAT - ESID-IDF / l'Ecole Militaire, 1 place Joffre 75007 PARIS 7EME ARRONDISSEMENT Réf échantillon client : P0217 - Elements associes aux facades - Conduit d'eaux pluviales - Parties exterieures		Réf échantillon ITGA : IT142405-15548 Description ITGA : Matériau gris en vrac	
Matériau gris en vrac	META (A) le 24/05/2024 Nombre de préparations : 2 Nombre de supports d'analyse : 4	Présence de fibres d'amiante / Chrysotile	Analyste : MXP (2)

La reproduction de ce rapport n'est autorisée que sous sa forme intégrale ; ce rapport ne doit pas être reproduit partiellement sans l'approbation du laboratoire.
Sauf demande particulière et écrite du client, les échantillons sont conservés pendant 6 mois et les rapports pendant 10 ans.

Fraction analysée	Technique analytique (Méthode de préparation et date d'analyse)	Résultat / Variété d'amiante	Elements analytiques
Réf dossier client : ESIDIDF_ECOLE.DE.GUERRE_BAT.009_ DAT - ESID-IDF / l'Ecole Militaire, 1 place Joffre 75007 PARIS 7EME ARRONDISSEMENT Réf échantillon client : P0218 - Elements associes aux facades - Rebouchage beton Conduit d'eaux pluviales - Parties exterieures		Réf échantillon ITGA : IT142405-15549 Description ITGA : Matériau compact gris hétérogène	
Matériau compact gris hétérogène	META (A) le 24/05/2024 Nombre de préparations : 2 Nombre de supports d'analyse : 4	Amiante non détecté (1) / -	Analyste : MXP
Réf dossier client : ESIDIDF_ECOLE.DE.GUERRE_BAT.009_ DAT - ESID-IDF / l'Ecole Militaire, 1 place Joffre 75007 PARIS 7EME ARRONDISSEMENT Réf échantillon client : P0219 - Elements associes aux facades - Rebouchage beton - E.MILITAIRE BAT 09 / RDC - R 049		Réf échantillon ITGA : IT142405-15550 Description ITGA : Matériau gris en vrac	
Matériau gris en vrac	META (A) le 24/05/2024 Nombre de préparations : 1 Nombre de supports d'analyse : 2	Amiante non détecté (1) / -	Analyste : MXP (2)
Réf dossier client : ESIDIDF_ECOLE.DE.GUERRE_BAT.009_ DAT - ESID-IDF / l'Ecole Militaire, 1 place Joffre 75007 PARIS 7EME ARRONDISSEMENT Réf échantillon client : P0220 - Menuiseries exterieures - Joint de mastic de vitrage - Parties exterieures		Réf échantillon ITGA : IT142405-15551 Description ITGA : Peinture / Matériau souple gris avec poussières	
Peinture non séparable + Matériau souple gris avec poussières	META (B) le 24/05/2024 Nombre de préparations : 1 Nombre de supports d'analyse : 2	Amiante non détecté (1) / -	Analyste : LHB (3)

(1) Aucune fibre d'amiante n'a été détectée, l'échantillon objet de l'essai peut éventuellement renfermer une teneur en fibre d'amiante inférieure à la limite de détection.
(2) Pour les couches réceptionnées en vrac et identifiées comme telles, la limite de détection est garantie uniquement sur la prise d'essai et non par couche.
(3) Pour les couches non-séparables et identifiées comme telles, la limite de détection est garantie sur la prise d'essai. La limite de détection est garantie sur chaque couche si la prise d'essai contient au plus 2 couches en quantité suffisante pour analyse.

Validé par : Tristan BRAURE Chef d'équipe

La reproduction de ce rapport n'est autorisée que sous sa forme intégrale ; ce rapport ne doit pas être reproduit partiellement sans l'approbation du laboratoire.
Sauf demande particulière et écrite du client, les échantillons sont conservés pendant 6 mois et les rapports pendant 10 ans.

3 rue Armand Herpin Lacroix
35000 RENNES
Tel : 02.99.35.41.41
www.itga.fr

Accréditation n° 1-5967

Portée disponible
sur www.cofrac.fr

L'accréditation du COFRAC atteste de la compétence des laboratoires pour les seuls essais couverts par l'accréditation qui sont identifiés par le symbole :

RAPPORT SYNTHÉTIQUE D'ANALYSE NUMÉRO IT1424-9986 EN DATE DU 06/06/2024

RECHERCHE ET IDENTIFICATION D'AMIANTE SUR PRELEVEMENT(S) DE MATERIAU(X)

Ce rapport ne concerne que les échantillons soumis à l'analyse tels qu'ils ont été reçus au laboratoire.
Le laboratoire n'est pas responsable des données fournies par le client qui sont simplement retranscrites et identifiées comme telles.

Client : AED GROUPE - ILE DE FRANCE Bâtiment A, 10 Boulevard Louise Michel 91000 Évry-Courcouronnes	Réf. Commande ITGA : IT1424-9986 Réf. Commande Client : ESIDIDF_ECOLE.DE.GUERRE_BAT.009_DAT_2024_05_31_1915_2923

Prélèvement(s) : Reçu au laboratoire le : 04/06/2024

Préparation(s) : Effectuée de façon à être représentative de l'échantillon conformément à l'arrêté du 1er octobre 2019 :
- Pour une analyse au Microscope Optique à Lumière Polarisée (MOLP) : Prélèvement et montage adapté sur lame de microscopie

ou

- Pour une analyse au Microscope Electronique à Transmission Analytique (META) en fonction de la nature de la prise d'essai :
  - (A) - Traitement mécanique en milieu aqueux
  - (B) - Traitement chimique et mécanique au chloroforme

Technique(s) Analytique(s) :
- Microscopie Optique à Lumière Polarisée (guide HSG 248 - Appendice 2) : Morphologie et critères optiques

La détection de fibres d'amiante optiquement observables est garantie si la teneur est supérieure ou égale à 0,1 % en masse.

ou

- Microscopie Electronique à Transmission Analytique (parties pertinentes de la norme NF X 43-050) : Morphologie, EDX et diffraction électronique

La détection de fibres d'amiante est garantie si la teneur est supérieure ou égale à 0,1 % en masse.

Résultat(s) :

Fraction analysée	Technique analytique (Méthode de préparation et date d'analyse)	Résultat / Variété d'amiante	Elements analytiques
Réf dossier client : ESIDIDF_ECOLE.DE.GUERRE_BAT.009_DAT - ESID-IDF / l'Ecole Militaire, 1 place Joffre 75007 PARIS 7EME ARRONDISSEMENT Réf échantillon client : P0221 - Revetements de sol - Linoleum + colle + ragreage + chape - E.MILITAIRE BAT 09 / RDC - Entree 024		Réf échantillon ITGA : IT142406-2641 Description ITGA : Revêtement souple gris / Colle polymère jaune / Ragréage gris	
Revêtement souple gris	META (A) le 06/06/2024 Nombre de préparations : 1 Nombre de supports d'analyse : 2	Amiante non détecté (2) / -	Analyste : BJL
Colle polymère jaune non séparable + Ragréage gris non séparable	META (A) le 06/06/2024 Nombre de préparations : 1 Nombre de supports d'analyse : 2	Amiante non détecté (2) / -	Analyste : BJL (4)
Réf dossier client : ESIDIDF_ECOLE.DE.GUERRE_BAT.009_DAT - ESID-IDF / l'Ecole Militaire, 1 place Joffre 75007 PARIS 7EME ARRONDISSEMENT Réf échantillon client : P0222 - Murs et cloisons maconnes - Joint d'assemblage - E.MILITAIRE BAT 09 / RDC - Entree 024		Réf échantillon ITGA : IT142406-2642 Description ITGA : Matériau compact gris hétérogène	
Matériau compact gris hétérogène	META (A) le 06/06/2024 Nombre de préparations : 1 Nombre de supports d'analyse : 2	Amiante non détecté (2) / -	Analyste : RMT

La reproduction de ce rapport n'est autorisée que sous sa forme intégrale ; ce rapport ne doit pas être reproduit partiellement sans l'approbation du laboratoire.
Sauf demande particulière et écrite du client, les échantillons sont conservés pendant 6 mois et les rapports pendant 10 ans.

Fraction analysée	Technique analytique (Méthode de préparation et date d'analyse)	Résultat / Variété d'amiante	Elements analytiques
Réf dossier client : ESIDIDF_ECOLE.DE.GUERRE_BAT.009_ DAT - ESID-IDF / l'Ecole Militaire, 1 place Joffre 75007 PARIS 7EME ARRONDISSEMENT Réf échantillon client : P0223 - Murs et cloisons maconnes - Peinture + Enduit platre - E.MILITAIRE BAT 09 / RDC - Entree 024		Réf échantillon ITGA : IT142406-2643 Description ITGA : Peinture en vrac / Enduit plâtreux blanc en vrac	
Peinture en vrac non séparable + Enduit plâtreux blanc en vrac non séparable	META (A) le 06/06/2024 Nombre de préparations : 1 Nombre de supports d'analyse : 2	Amiante non détecté (2) / -	Analyste : RMT (3)
Réf dossier client : ESIDIDF_ECOLE.DE.GUERRE_BAT.009_ DAT - ESID-IDF / l'Ecole Militaire, 1 place Joffre 75007 PARIS 7EME ARRONDISSEMENT Réf échantillon client : P0224 - Revetements de sol - Colle de carrelage + chape maigre - E.MILITAIRE BAT 09 / RDC - WC 1		Réf échantillon ITGA : IT142406-2644 Description ITGA : Carrelage / Colle grise	
Carrelage	---	Non analysé	
Colle grise	META (A) le 06/06/2024 Nombre de préparations : 1 Nombre de supports d'analyse : 2	Amiante non détecté (2) / -	Analyste : RMT
Réf dossier client : ESIDIDF_ECOLE.DE.GUERRE_BAT.009_ DAT - ESID-IDF / l'Ecole Militaire, 1 place Joffre 75007 PARIS 7EME ARRONDISSEMENT Réf échantillon client : P0225 - Revetements de murs - Colle de plinthe carrelage - E.MILITAIRE BAT 09 / RDC - WC 1		Réf échantillon ITGA : IT142406-2645 Description ITGA : Carrelage / Colle grise	
Carrelage	---	Non analysé	
Colle grise	META (A) le 06/06/2024 Nombre de préparations : 1 Nombre de supports d'analyse : 2	Amiante non détecté (2) / -	Analyste : BJL
Réf dossier client : ESIDIDF_ECOLE.DE.GUERRE_BAT.009_ DAT - ESID-IDF / l'Ecole Militaire, 1 place Joffre 75007 PARIS 7EME ARRONDISSEMENT Réf échantillon client : P0226 - Revetements de murs - Colle de faience - E.MILITAIRE BAT 09 / RDC - WC 1		Réf échantillon ITGA : IT142406-2646 Description ITGA : Carrelage / Colle beige	
Carrelage	---	Non analysé	
Colle beige	META (A) le 06/06/2024 Nombre de préparations : 1 Nombre de supports d'analyse : 2	Amiante non détecté (2) / -	Analyste : RMT

La reproduction de ce rapport n'est autorisée que sous sa forme intégrale ; ce rapport ne doit pas être reproduit partiellement sans l'approbation du laboratoire.
Sauf demande particulière et écrite du client, les échantillons sont conservés pendant 6 mois et les rapports pendant 10 ans.

Fraction analysée	Technique analytique (Méthode de préparation et date d'analyse)	Résultat / Variété d'amiante	Elements analytiques
Réf dossier client : ESIDIDF_ECOLE.DE.GUERRE_BAT.009_ DAT - ESID-IDF / l'Ecole Militaire, 1 place Joffre 75007 PARIS 7EME ARRONDISSEMENT		Réf échantillon ITGA : IT142406-2647	
Réf échantillon client : P0227 - Faux plafonds - Plaques - E.MILITAIRE BAT 09 / RDC - WC 1		Description ITGA : Enduit blanc / Matériau fibreux beige / Poussières	
Enduit blanc	META (A) le 06/06/2024 Nombre de préparations : 1 Nombre de supports d'analyse : 2	Amiante non détecté (2) / -	Analyste : RMT
Matériau fibreux beige	MOLP le 05/06/2024 Nombre de préparations : 2 Nombre de supports d'analyse : 2	Amiante non détecté (1) / -	Analyste : WEF
Poussières	---	Non analysé	
Réf dossier client : ESIDIDF_ECOLE.DE.GUERRE_BAT.009_ DAT - ESID-IDF / l'Ecole Militaire, 1 place Joffre 75007 PARIS 7EME ARRONDISSEMENT		Réf échantillon ITGA : IT142406-2648	
Réf échantillon client : P0228 - Revetements de sol - Ragreage + chape - E.MILITAIRE BAT 09 / RDC - Salon 022		Description ITGA : Moquette grise avec couche en toile / Colle polymère jaune / Ragréage gris / Couche beige en faible quantité	
Moquette grise avec couche en toile	META (B) le 05/06/2024 Nombre de préparations : 1 Nombre de supports d'analyse : 2	Amiante non détecté (2) / -	Analyste : MWA
Colle polymère jaune non séparable + Ragréage gris non séparable + Couche beige en faible quantité non séparable	META (A) le 06/06/2024 Nombre de préparations : 1 Nombre de supports d'analyse : 2	Amiante non détecté (2) / -	Analyste : KAT (4)
Réf dossier client : ESIDIDF_ECOLE.DE.GUERRE_BAT.009_ DAT - ESID-IDF / l'Ecole Militaire, 1 place Joffre 75007 PARIS 7EME ARRONDISSEMENT		Réf échantillon ITGA : IT142406-2649	
Réf échantillon client : P0229 - Murs et cloisons maconnes - Peinture + Toile de verre + Enduit platre - E.MILITAIRE BAT 09 / RDC - Salon 022		Description ITGA : Peinture en vrac / Enduit plâtreux blanc en vrac	
Peinture en vrac non séparable + Enduit plâtreux blanc en vrac non séparable	META (A) le 06/06/2024 Nombre de préparations : 1 Nombre de supports d'analyse : 2	Amiante non détecté (2) / -	Analyste : RMT (3)
Réf dossier client : ESIDIDF_ECOLE.DE.GUERRE_BAT.009_ DAT - ESID-IDF / l'Ecole Militaire, 1 place Joffre 75007 PARIS 7EME ARRONDISSEMENT		Réf échantillon ITGA : IT142406-2650	
Réf échantillon client : P0230 - Murs et cloisons maconnes - Peinture + Toile de verre + Enduit platre - E.MILITAIRE BAT 09 / RDC - Salon 022		Description ITGA : Peinture en vrac / Enduit plâtreux blanc en vrac	
Peinture en vrac non séparable + Enduit plâtreux blanc en vrac non séparable	META (A) le 06/06/2024 Nombre de préparations : 1 Nombre de supports d'analyse : 2	Amiante non détecté (2) / -	Analyste : RMT (3)

La reproduction de ce rapport n'est autorisée que sous sa forme intégrale ; ce rapport ne doit pas être reproduit partiellement sans l'approbation du laboratoire.
Sauf demande particulière et écrite du client, les échantillons sont conservés pendant 6 mois et les rapports pendant 10 ans.

Fraction analysée	Technique analytique (Méthode de préparation et date d'analyse)	Résultat / Variété d'amiante	Elements analytiques
Réf dossier client : ESIDIDF_ECOLE.DE.GUERRE_BAT.009_ DAT - ESID-IDF / l'Ecole Militaire, 1 place Joffre 75007 PARIS 7EME ARRONDISSEMENT		Réf échantillon ITGA : IT142406-2651	
Réf échantillon client : P0231 - Revetements de sol - Colle de moquette Ragreage + chape - E.MILITAIRE BAT 09 / RDC - Amphi 025		Description ITGA : Moquette grise / Colle polymère jaune / Ragréage gris	
Moquette grise	META (B) le 05/06/2024 Nombre de préparations : 1 Nombre de supports d'analyse : 2	Amiante non détecté (2) / -	Analyste : MWA
Colle polymère jaune non séparable + Ragréage gris non séparable	META (A) le 06/06/2024 Nombre de préparations : 1 Nombre de supports d'analyse : 2	Amiante non détecté (2) / -	Analyste : KAT (4)
Réf dossier client : ESIDIDF_ECOLE.DE.GUERRE_BAT.009_ DAT - ESID-IDF / l'Ecole Militaire, 1 place Joffre 75007 PARIS 7EME ARRONDISSEMENT		Réf échantillon ITGA : IT142406-2652	
Réf échantillon client : P0232 - Escalier (Marche) - Colle de moquette + Ragreage + chape - E.MILITAIRE BAT 09 / RDC - Amphi 025		Description ITGA : Colle polymère jaune / Ragréage gris / Couche blanche	
Colle polymère jaune non séparable + Ragréage gris non séparable + Couche blanche non séparable	META (A) le 06/06/2024 Nombre de préparations : 1 Nombre de supports d'analyse : 2	Amiante non détecté (2) / -	Analyste : RMT (4)
Réf dossier client : ESIDIDF_ECOLE.DE.GUERRE_BAT.009_ DAT - ESID-IDF / l'Ecole Militaire, 1 place Joffre 75007 PARIS 7EME ARRONDISSEMENT		Réf échantillon ITGA : IT142406-2653	
Réf échantillon client : P0233 - Faux plafonds - Plaques - E.MILITAIRE BAT 09 / RDC - Amphi 025		Description ITGA : Enduit blanc / Matériau fibreux beige	
Enduit blanc + Matériau fibreux beige	MOLP + META (A) le 06/06/2024 Nombre de préparations : 3 Nombre de supports d'analyse : 4	Amiante non détecté (2) / -	Analyste : RMT
Réf dossier client : ESIDIDF_ECOLE.DE.GUERRE_BAT.009_ DAT - ESID-IDF / l'Ecole Militaire, 1 place Joffre 75007 PARIS 7EME ARRONDISSEMENT		Réf échantillon ITGA : IT142406-2654	
Réf échantillon client : P0234 - Poteaux - Peinture + Enduit platre - E.MILITAIRE BAT 09 / RDC - Amphi 025		Description ITGA : Peinture en vrac / Enduit plâtreux blanc en vrac	
Peinture en vrac non séparable + Enduit plâtreux blanc en vrac non séparable	META (A) le 06/06/2024 Nombre de préparations : 1 Nombre de supports d'analyse : 2	Amiante non détecté (2) / -	Analyste : RMT (3)
Réf dossier client : ESIDIDF_ECOLE.DE.GUERRE_BAT.009_ DAT - ESID-IDF / l'Ecole Militaire, 1 place Joffre 75007 PARIS 7EME ARRONDISSEMENT		Réf échantillon ITGA : IT142406-2655	
Réf échantillon client : P0235 - Poutres et charpentes - Peinture + Enduit platre - E.MILITAIRE BAT 09 / RDC - Amphi 025		Description ITGA : Peinture en vrac / Enduit plâtreux blanc en vrac	
Peinture en vrac non séparable + Enduit plâtreux blanc en vrac non séparable	META (A) le 06/06/2024 Nombre de préparations : 1 Nombre de supports d'analyse : 2	Amiante non détecté (2) / -	Analyste : RMT (3)

La reproduction de ce rapport n'est autorisée que sous sa forme intégrale ; ce rapport ne doit pas être reproduit partiellement sans l'approbation du laboratoire.
Sauf demande particulière et écrite du client, les échantillons sont conservés pendant 6 mois et les rapports pendant 10 ans.

Fraction analysée	Technique analytique (Méthode de préparation et date d'analyse)	Résultat / Variété d'amiante	Elements analytiques
Réf dossier client : ESIDIDF_ECOLE.DE.GUERRE_BAT.009_ DAT - ESID-IDF / l'Ecole Militaire, 1 place Joffre 75007 PARIS 7EME ARRONDISSEMENT		Réf échantillon ITGA : IT142406-2656	
Réf échantillon client : P0236 - Revetements de sol - Linoleum + colle + Ragreage - E.MILITAIRE BAT 09 / RDC - Escalier 01		Description ITGA : Revêtement souple gris / Colle polymère jaune / Ragréage gris	
Revêtement souple gris	META (A) le 06/06/2024 Nombre de préparations : 1 Nombre de supports d'analyse : 2	Amiante non détecté (2) / -	Analyste : BJL
Colle polymère jaune non séparable + Ragréage gris non séparable	META (A) le 06/06/2024 Nombre de préparations : 1 Nombre de supports d'analyse : 2	Amiante non détecté (2) / -	Analyste : BJL (4)
Réf dossier client : ESIDIDF_ECOLE.DE.GUERRE_BAT.009_ DAT - ESID-IDF / l'Ecole Militaire, 1 place Joffre 75007 PARIS 7EME ARRONDISSEMENT		Réf échantillon ITGA : IT142406-2657	
Réf échantillon client : P0237 - Murs et cloisons maconnes - Joint d'assemblage - E.MILITAIRE BAT 09 / RDC - Escalier 01		Description ITGA : Matériau compact gris hétérogène	
Matériau compact gris hétérogène	META (A) le 06/06/2024 Nombre de préparations : 1 Nombre de supports d'analyse : 2	Amiante non détecté (2) / -	Analyste : RMT
Réf dossier client : ESIDIDF_ECOLE.DE.GUERRE_BAT.009_ DAT - ESID-IDF / l'Ecole Militaire, 1 place Joffre 75007 PARIS 7EME ARRONDISSEMENT		Réf échantillon ITGA : IT142406-2658	
Réf échantillon client : P0238 - Murs et cloisons maconnes - Peinture + Toile de verre + Enduit platre - E.MILITAIRE BAT 09 / RDC - Escalier 01		Description ITGA : Peinture en vrac / Enduit plâtreux beige en vrac	
Peinture en vrac non séparable + Enduit plâtreux beige en vrac non séparable	META (A) le 06/06/2024 Nombre de préparations : 1 Nombre de supports d'analyse : 2	Amiante non détecté (2) / -	Analyste : BJL (3)
Réf dossier client : ESIDIDF_ECOLE.DE.GUERRE_BAT.009_ DAT - ESID-IDF / l'Ecole Militaire, 1 place Joffre 75007 PARIS 7EME ARRONDISSEMENT		Réf échantillon ITGA : IT142406-2659	
Réf échantillon client : P0239 - Plafonds - Flocage - E.MILITAIRE BAT 09 / RDC - Localt technique		Description ITGA : Matériau cotonneux blanc / Poussières	
Matériau cotonneux blanc	MOLP le 05/06/2024 Nombre de préparations : 2 Nombre de supports d'analyse : 2	Amiante non détecté (1) / -	Analyste : WEF
Poussières	---	Non analysé	

La reproduction de ce rapport n'est autorisée que sous sa forme intégrale ; ce rapport ne doit pas être reproduit partiellement sans l'approbation du laboratoire.
Sauf demande particulière et écrite du client, les échantillons sont conservés pendant 6 mois et les rapports pendant 10 ans.

Fraction analysée	Technique analytique (Méthode de préparation et date d'analyse)	Résultat / Variété d'amiante	Elements analytiques
Réf dossier client : ESIDIDF_ECOLE.DE.GUERRE_BAT.009_ DAT - ESID-IDF / l'Ecole Militaire, 1 place Joffre 75007 PARIS 7EME ARRONDISSEMENT Réf échantillon client : P0240 - Conduits - Mastic - E.MILITAIRE BAT 09 / RDC - Localt technique		Réf échantillon ITGA : IT142406-2660 Description ITGA : Peinture / Matériau compact beige	
Peinture non séparable + Matériau compact beige non séparable	META (A) le 06/06/2024 Nombre de préparations : 1 Nombre de supports d'analyse : 2	Amiante non détecté (2) / -	Analyste : BJL (4)
Réf dossier client : ESIDIDF_ECOLE.DE.GUERRE_BAT.009_ DAT - ESID-IDF / l'Ecole Militaire, 1 place Joffre 75007 PARIS 7EME ARRONDISSEMENT Réf échantillon client : P0241 - Revetements de sol - Linoleum + colle + Ragreage - E.MILITAIRE BAT 09 / RDC - Hall 01		Réf échantillon ITGA : IT142406-2661 Description ITGA : Revêtement souple gris / Colle polymère jaune / Ragréage gris	
Revêtement souple gris	META (A) le 06/06/2024 Nombre de préparations : 1 Nombre de supports d'analyse : 2	Amiante non détecté (2) / -	Analyste : BJL
Colle polymère jaune non séparable + Ragréage gris	META (A) le 06/06/2024 Nombre de préparations : 1 Nombre de supports d'analyse : 2	Amiante non détecté (2) / -	Analyste : BJL (4)
Réf dossier client : ESIDIDF_ECOLE.DE.GUERRE_BAT.009_ DAT - ESID-IDF / l'Ecole Militaire, 1 place Joffre 75007 PARIS 7EME ARRONDISSEMENT Réf échantillon client : P0242 - Murs et cloisons maconnes - Peinture + Toile de verre + Enduit platre - E.MILITAIRE BAT 09 / RDC - Hall 01		Réf échantillon ITGA : IT142406-2662 Description ITGA : Peinture en vrac / Enduit plâtreux beige en vrac	
Peinture en vrac non séparable + Enduit plâtreux beige en vrac non séparable	META (A) le 06/06/2024 Nombre de préparations : 1 Nombre de supports d'analyse : 2	Amiante non détecté (2) / -	Analyste : BJL (3)
Réf dossier client : ESIDIDF_ECOLE.DE.GUERRE_BAT.009_ DAT - ESID-IDF / l'Ecole Militaire, 1 place Joffre 75007 PARIS 7EME ARRONDISSEMENT Réf échantillon client : P0243 - Plafonds - Peinture + Enduit platre - E.MILITAIRE BAT 09 / RDC - Hall 01		Réf échantillon ITGA : IT142406-2663 Description ITGA : Peinture en vrac / Enduit plâtreux blanc en vrac	
Peinture en vrac non séparable + Enduit plâtreux blanc en vrac non séparable	META (A) le 06/06/2024 Nombre de préparations : 1 Nombre de supports d'analyse : 2	Amiante non détecté (2) / -	Analyste : BJL (3)

La reproduction de ce rapport n'est autorisée que sous sa forme intégrale ; ce rapport ne doit pas être reproduit partiellement sans l'approbation du laboratoire.
Sauf demande particulière et écrite du client, les échantillons sont conservés pendant 6 mois et les rapports pendant 10 ans.

RAPPORT SYNTHÉTIQUE D'ANALYSE NUMÉRO IT1424-9986 EN DATE DU **06/06/2024**

RECHERCHE ET IDENTIFICATION D'AMIANTE SUR PRELEVEMENT(S) DE MATERIAU(X)

Fraction analysée	Technique analytique (Méthode de préparation et date d'analyse)	Résultat / Variété d'amiante	Elements analytiques
Réf dossier client : ESIDIDF_ECOLE.DE.GUERRE_BAT.009_ DAT - ESID-IDF / l'Ecole Militaire, 1 place Joffre 75007 PARIS 7EME ARRONDISSEMENT		Réf échantillon ITGA : IT142406-2664	
Réf échantillon client : P0244 - Escalier (Marche) - Linoleum + colle + ragreage - E.MILITAIRE BAT 09 / RDC - Escalier 02		Description ITGA : Revêtement souple beige / Colle polymère jaune / Ragréage gris	
Revêtement souple beige	META (A) le 06/06/2024 Nombre de préparations : 1 Nombre de supports d'analyse : 2	Amiante non détecté (2) / -	Analyste : RMT
Colle polymère jaune non séparable + Ragréage gris non séparable	META (A) le 06/06/2024 Nombre de préparations : 1 Nombre de supports d'analyse : 2	Amiante non détecté (2) / -	Analyste : RMT (4)
Réf dossier client : ESIDIDF_ECOLE.DE.GUERRE_BAT.009_ DAT - ESID-IDF / l'Ecole Militaire, 1 place Joffre 75007 PARIS 7EME ARRONDISSEMENT		Réf échantillon ITGA : IT142406-2665	
Réf échantillon client : P0245 - Murs et cloisons maconnes - Peinture + Enduit platre - E.MILITAIRE BAT 09 / RDC - Escalier 02		Description ITGA : Peinture / Enduit plâtreux beige	
Peinture non séparable + Enduit plâtreux beige non séparable	META (A) le 06/06/2024 Nombre de préparations : 1 Nombre de supports d'analyse : 2	Amiante non détecté (2) / -	Analyste : RMT (4)

(1) Aucune fibre d'amiante n'a été détectée, l'échantillon objet de l'essai peut éventuellement renfermer une teneur en fibre d'amiante optiquement observable inférieure à la limite de détection. Pour être optiquement observable, une fibre doit avoir une largeur supérieure 0,2 micromètre (µm).
(2) Aucune fibre d'amiante n'a été détectée, l'échantillon objet de l'essai peut éventuellement renfermer une teneur en fibre d'amiante inférieure à la limite de détection.
(3) Pour les couches réceptionnées en vrac et identifiées comme telles, la limite de détection est garantie uniquement sur la prise d'essai et non par couche.
(4) Pour les couches non-séparables et identifiées comme telles, la limite de détection est garantie sur la prise d'essai. La limite de détection est garantie sur chaque couche si la prise d'essai contient au plus 2 couches en quantité suffisante pour analyse.
Les couches formalisées en gras dans la description ITGA ont été identifiées par le laboratoire alors qu'elles n'avaient pas été distinguées par le client. Si les couches étaient susceptibles de contenir de l'amiante par nature elles ont fait l'objet d'une analyse.
Dans le cas d'une demande d'analyse de couche(s) spécifique(s), seules les couches non distinguables à l'œil nu par le client, ont été analysées.

Validé par : Romain TOUIN Analyste

La reproduction de ce rapport n'est autorisée que sous sa forme intégrale ; ce rapport ne doit pas être reproduit partiellement sans l'approbation du laboratoire.
Sauf demande particulière et écrite du client, les échantillons sont conservés pendant 6 mois et les rapports pendant 10 ans.

CERTIFIÉ

abcidia CERTIFICATION

opérateur de diagnostics immobiliers

La certification de compétence de personnes physiques
est attribuée par ABCIDIA CERTIFICATION à

DIANGANA Mousa

sous le numéro 22-1813

Cette certification concerne les spécialités de diagnostics immobiliers suivantes :

☑ **Amiante** sans mention — Prise d'effet : 30/11/2022 — Validité : 29/11/2029
Arrêté du 24 décembre 2021 définissant les critères de certification des opérateurs de diagnostic technique.

☑ **Amiante** avec mention — Prise d'effet : 30/11/2022 — Validité : 29/11/2029
Arrêté du 24 décembre 2021 définissant les critères de certification des opérateurs de diagnostic technique.

☑ **DPE** individuel — Prise d'effet : 02/12/2022 — Validité : 01/12/2029
Arrêté du 24 décembre 2021 définissant les critères de certification des opérateurs de diagnostic technique.

☑ **Gaz** — Prise d'effet : 16/12/2022 — Validité : 15/12/2029
Arrêté du 24 décembre 2021 définissant les critères de certification des opérateurs de diagnostic technique.

☑ **CREP** — Prise d'effet : 12/10/2022 — Validité : 11/10/2029
Arrêté du 24 décembre 2021 définissant les critères de certification des opérateurs de diagnostic technique.

☑ **Termites Métropole** — Prise d'effet : 12/10/2022 — Validité : 11/10/2029
Zone d'intervention : France métropolitaine
Arrêté du 24 décembre 2021 définissant les critères de certification des opérateurs de diagnostic technique.

☑ **Electricité** — Prise d'effet : 30/11/2022 — Validité : 29/11/2029
Arrêté du 24 décembre 2021 définissant les critères de certification des opérateurs de diagnostic technique.

22-1813 - v4 - 16/12/2022

Véronique DELMAY
Gestionnaire des certifiés

ABCIDIA CERTIFICATION

cofrac CERTIFICATION DE PERSONNES
Accréditation n°4.0040 portée disponible sur www.cofrac.fr

Le maintien des dates de validité mentionnées ci-dessus est conditionné à la bonne exécution des opérations de surveillance
Certification délivrée selon le dispositif particulier de certification de diagnostic immobilier PRO 06

ABCIDIA CERTIFICATION - Domaine de Saint Paul - Bat: A6 - 4e étage - BAL N° 60011
102, route de Limours - 78470 Saint-Rémy-lès-Chevreuse - 01 30 85 25 71
www.abcidia-certification.fr - contact@abcidia-certification.fr

Votre Assurance

- RCE PRESTATAIRES

Assurance et Banque

ATTESTATION

SAS AED GROUPE
4 AVENUE GRAHAM BELL
33700 MERIGNAC FR

AGENT

DE LA CHAPELLE STONESTREET
18 GALERIE MARCHANDE
33370 TRESSES
Tél : 0557341313
Fax : 05 57 34 06 62
Email : AGENCE.LCSTRESSES@AXA.FR
Portefeuille : 0033074244

Vos références :

Contrat n° 7627751904
Client n° 3425563404

AXA France IARD, atteste que :

SAS AED GROUPE
4 AVENUE GRAHAM BELL
33700 MERIGNAC

est titulaire d'un contrat d'assurance **N° 7627751904** ayant pris effet le **01/01/2023** garantissant sa responsabilité civile et professionnelle, tant pour son compte que pour celui de ses assurés additionnels :

A E D EXPERTISES
4 AVENUE GRAHAM BELL
33700 MERIGNAC

AED AMIANTE ET
ENVIRONNEMENT
226 RUE DE L'ECOSSAIS
69400 LIMAS

AED EXPERTISE CENTRE
AUVERGNE
1 allée Allan Turing
63170 AUBIERES

AED FIDELIS EXPERTISES
4 AV GRAHAM BELL
33700 MERIGNAC

AED SERVICES
4 AV GRAHAM BELL
33700 MERIGNAC
Pour l'ensemble des activités suivantes :

CONSTATS ET DIAGNOSTICS IMMOBILIERS DANS LE CADRE DE LA CONSTITUTION DU DOSSIER TECHNIQUE (DDT)

1D052620230626

Etablissement des documents figurant dans la liste ci-après et exigés respectivement :

1/ **En cas de vente** d'un bien immobilier au titre de la constitution du dossier technique, et visés aux 1° à 7° de l'article L 271- 4 du Code de la Construction et de l'Habitation :

2/ **En cas de location** de bâtiments à usage principal d'habitation et de livraison de bâtiments neufs au titre de la constitution du dossier de diagnostic technique visé à l'article 3-3 de la loi 89-462 du 6 juillet 1989 modifiée

- Le constat de risque d'exposition au **plomb** prévu aux articles L. 1334-5 et L. 1334-6 du Code de la Santé Publique ;
- L'état mentionnant la présence ou l'absence de matériaux ou produits contenant de l'**amiante** prévu à l'article L. 1334-13 du Code de la Santé Publique ;
- L'état relatif à la présence de **termites** dans le bâtiment prévu à l'article L. 133-6 du Code de la Construction et de l'habitation ;
- L'état de l'installation intérieure de **gaz** prévu à l'article L. 134-6 du Code de la Construction et de l'habitation ;
- L'état des **risques naturels, miniers et technologiques** prévu à l'article L125-5 du Code de l'environnement dans les zones mentionnées au même article
- Le diagnostic de performance énergétique (**DPE**) prévu à l'article L. 134-1 du Code de la Construction et de l'habitation ;
- L'état de l'installation intérieure **d'électricité** prévu à l'article L. 134-7 du Code de la Construction et de l'habitation ;
- L'information sur la présence d'un risque de **mérule** prévu à l'article L133-9 du code de la Construction et de l'habitation

AUTRES PRESTATIONS

- Mesurages Loi Carrez et Loi Boutin
- Diagnostics de conformité aux normes de surface et d'habitabilité – prêt à taux zéro (PTZ)
- Etats de conformité de la sécurité des piscines
- Etats des lieux locatifs « Loi SCELLIER »
- Diagnostics radon
- Diagnostics relatifs à la présence d'insectes xylophages (autres que termites) et champignons lignivores
- Diagnostics réglementaires d'accessibilité handicapés
- Etat des installations d'assainissement non collectif
- Contrôle de raccordement au réseau d'assainissement collectif
- Rédaction des règlements de copropriété dont l'état descriptif de division (EDD)
- Calcul des tantièmes
- Contrôle de la sécurité de l'installation électrique
- Diagnostic portant sur la gestion des déchets issus de la démolition des bâtiments
- Diagnostic technique global (DTG)
- Recherche de fibres céramiques réfractaires (FCR)

DIAGNOSTICS ET RECHERCHE D'AMIANTE.

Repérages prévus aux articles R1334-20, R 1334-21 R 1334-22 du Code de la Santé publique,.
Evaluation périodique de l'état de conservation des matériaux prévue à l'article R 1334-27 du Code de la Santé publique.

Examens visuels prévus à l'article R 1334-29-3 du Code de la Santé publique.
Mesure d'empoussièrement prévue à l'article R 1334-25 du Code de la Santé publique.
Dossier Amiante des Parties Privatives (DAPP) prévu à l'article R 1334-29-4 du Code de la Santé publique
DIAGNOSTICS TECHNIQUES IMMOBILIERS
DIAGNOSTICS PRODUITS - EQUIPEMENTS - MATERIAUX - DECHETS (PEMD)

La présente attestation ne peut engager l'Assureur au-delà des limites et conditions du contrat auquel elle se réfère.

La présente attestation est valable pour la période du **01/07/2023** au **01/07/2024** sous réserve des possibilités de suspension ou de résiliation en cours d'année d'assurance pour les cas prévus par le Code des Assurances ou le contrat.

Fait à TRESSES le 26 juin 2023
Pour la société :

NATURE DES GARANTIES	LIMITES DES GARANTIES	FRANCHISES par sinistre

Tous dommages corporels, matériels et immatériels consécutifs confondus (autres que ceux visés au paragraphe « Autres garanties » ci-après) **<u>Dont</u> :** • **Dommages corporels** • **Dommages matériels et immatériels consécutifs confondus** • **Dommages immatériels non consécutifs** • **Dommages aux biens confiés**	**10 000 000** € **par année** d'assurance **10 000 000** € **par année** d'assurance **2 000 000** € **par année** d'assurance € par année d'assurance **150 000** € par sinistre	**NEANT** **450** € **10 %** **Mini : 400** € **Maxi : 2.500 €**
Autres garanties :		
Faute inexcusable (dommages corporels) (Article 3.1 des conditions générales)	**2 000 000 €** par année d'assurance dont **1 000 000** € par sinistre	**380** €
Tous dommages relevant d'une obligation d'assurance	**1 500 000** € par année d'assurance dont **1 500 000** € par sinistre	**3 200** €
Les risques environnementaux (Article 3.4 des conditions générales) **:** **Atteinte à l'environnement accidentelle tous dommages confondus dont :** Le préjudice écologique (y compris les frais de prévention) et responsabilité environnementale	**1.000.000** € par année d'assurance **100.000** € par année d'assurance	**400** € **400** €
Défense (Article 4 des conditions générales)	Inclus dans la garantie mise en jeu	Selon la franchise de la garantie mise en jeu
Recours (Article 4 des conditions générales)	**20.000** € par litige	Seuil d'intervention : **380** €