Maîtrise d'ouvrage
Ministère de l'Aménagement du Territoire et de la Décentralisation
Direction interdépartementale des Routes Nord-Ouest
Service d'Ingénierie Routière

MINISTÈRE DE L'AMÉNAGEMENT DU TERRITOIRE ET DE LA DÉCENTRALISATION
Liberté Égalité Fraternité

**1.4.7.1a**

Dressé par le Service d'Ingénierie Routière

à Rouen le,

# RN10 - Sécurisation du Réseau Routier dans le département d'Eure et Loir

## Commune de la Chapelle-du-noyer - Carrefour RN10 / RD363-9

## Création d'un Giratoire

**Dossier de Consultation des Opérateurs Economiques (DCOE)**

**Dossier d'Exploitation sous Chantier**
**1.4.7.1a - Réalisation voirie provisoire**

maîtrise d'œuvre
Direction Interdépartementale des Routes Nord-Ouest
service d'Ingénierie routière
97, boulevard de l'Europe
C.S. 61141 - 76175 ROUEN cedex 1
tél : 02 76 000 385 - fax : 02 76 000 433

Préparé par : pôle TEE
Date : Nov. 2024

Echelle : 1/1000

- Signalisation verticale de police temporaire
- Zone de Travaux
- Sens de circulation véhicules de chantier
- Sens de circulation vers La Varenne Ferron
- Sens de circulation depuis La Varenne Ferron
- Signalisation horizontale temporaire

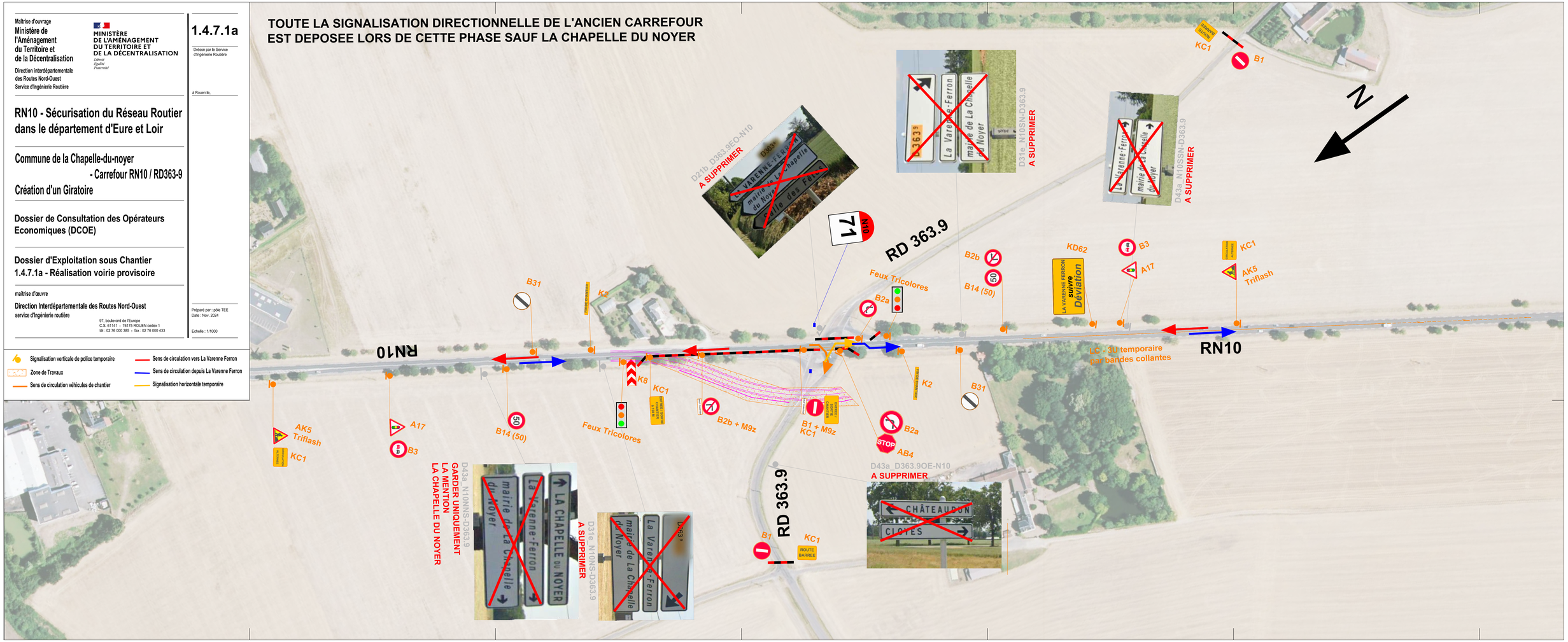
TOUTE LA SIGNALISATION DIRECTIONNELLE DE L'ANCIEN CARREFOUR
EST DEPOSEE LORS DE CETTE PHASE SAUF LA CHAPELLE DU NOYER