

RESTAURATION ET AMÉNAGEMENT
DE LA MAISON DU LITTORAL
SITE NATUREL DU GOUFFRE - PLOUGRESCANT

MAITRE D'OUVRAGE	CONSERVATOIRE DU LITTORAL - Délégation Bretagne Port du Légué 8 Quai Gabriel Péri BP60 474 22194 PLERIN CEDEX	
ARCHITECTES	<div><div>bpm</div><div>bihan pageot maillet architectes</div></div>	
	8 Rue Voltaire 22000 SAINT-BRIEUC	02 90 36 06 39 fabienmaillet.architecte@gmail.com
<p>Affaire: 2101</p> <p>Date : Janvier 2022</p> <p>Modifié le :</p>		
	PRO	
BET FLUIDES	TY ECO 2 ZA La Touche 35890 BOURG DES COMPTES	02 99 52 14 38 contact@tyeco2.com
BET STRUCTURE	Espace ingénierie LOTOUX 18 ter Rue du Sabot 22440 PLOUFRAGAN	02 96 78 32 88 structure@bet-lei.fr
BUREAU DE CONTROLE		
SPS		

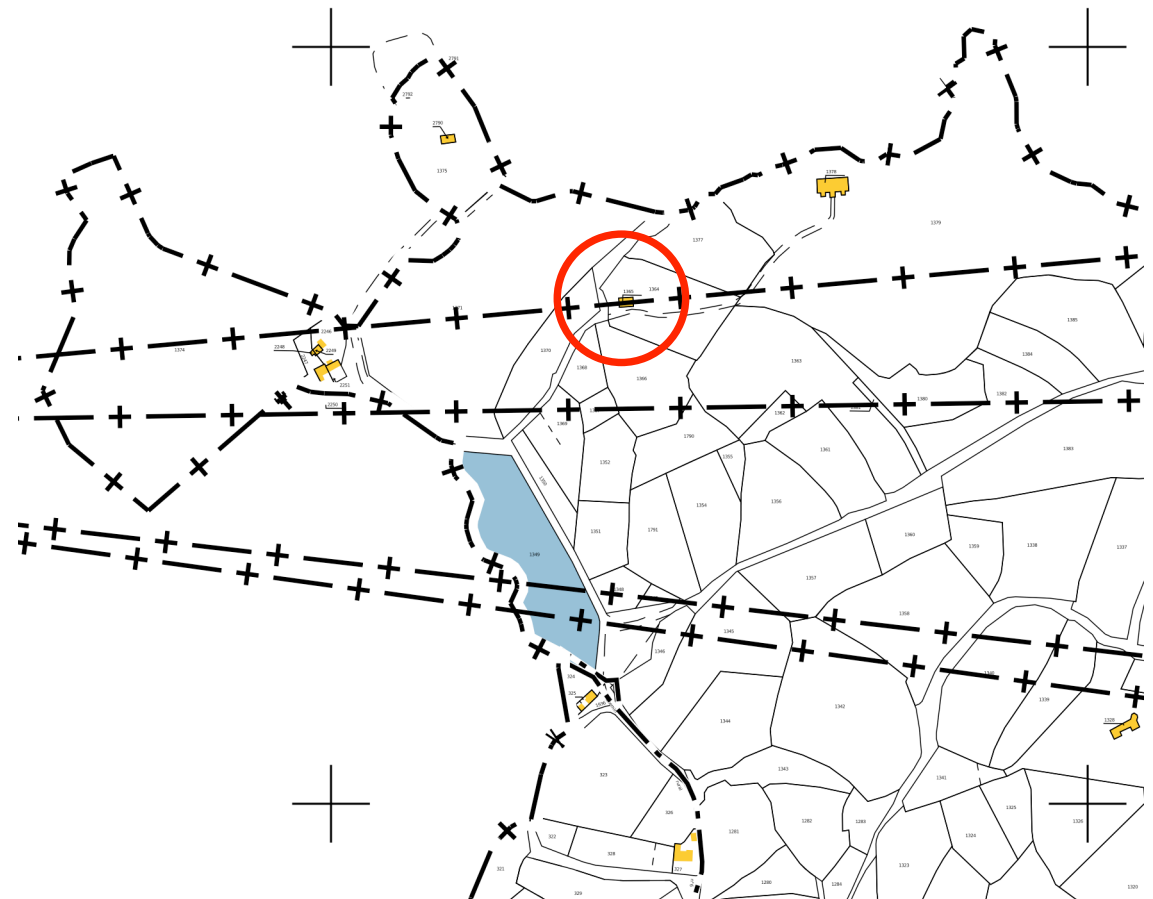

PLAN DE MASSE - ETAT EXISTANT - 1/500

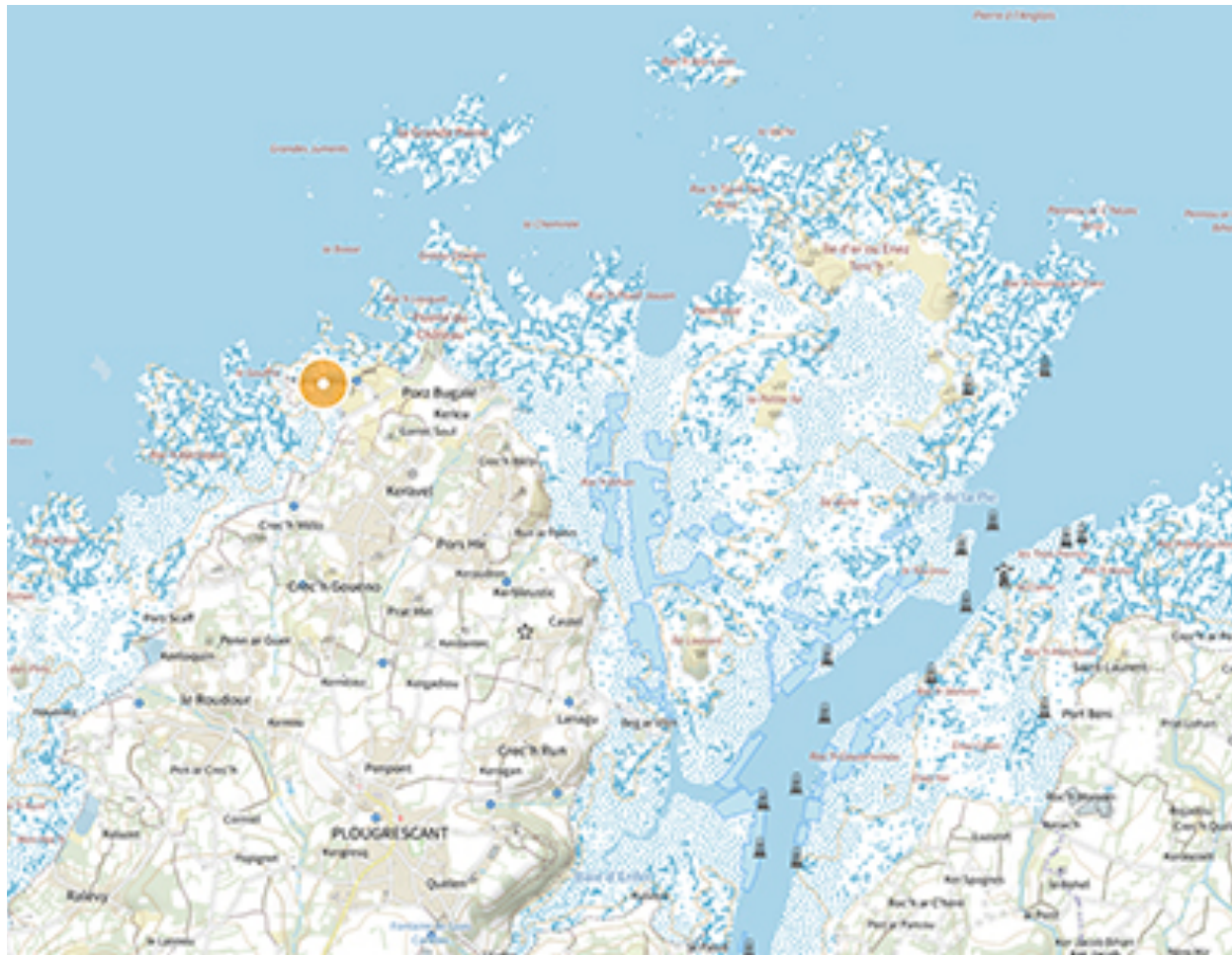
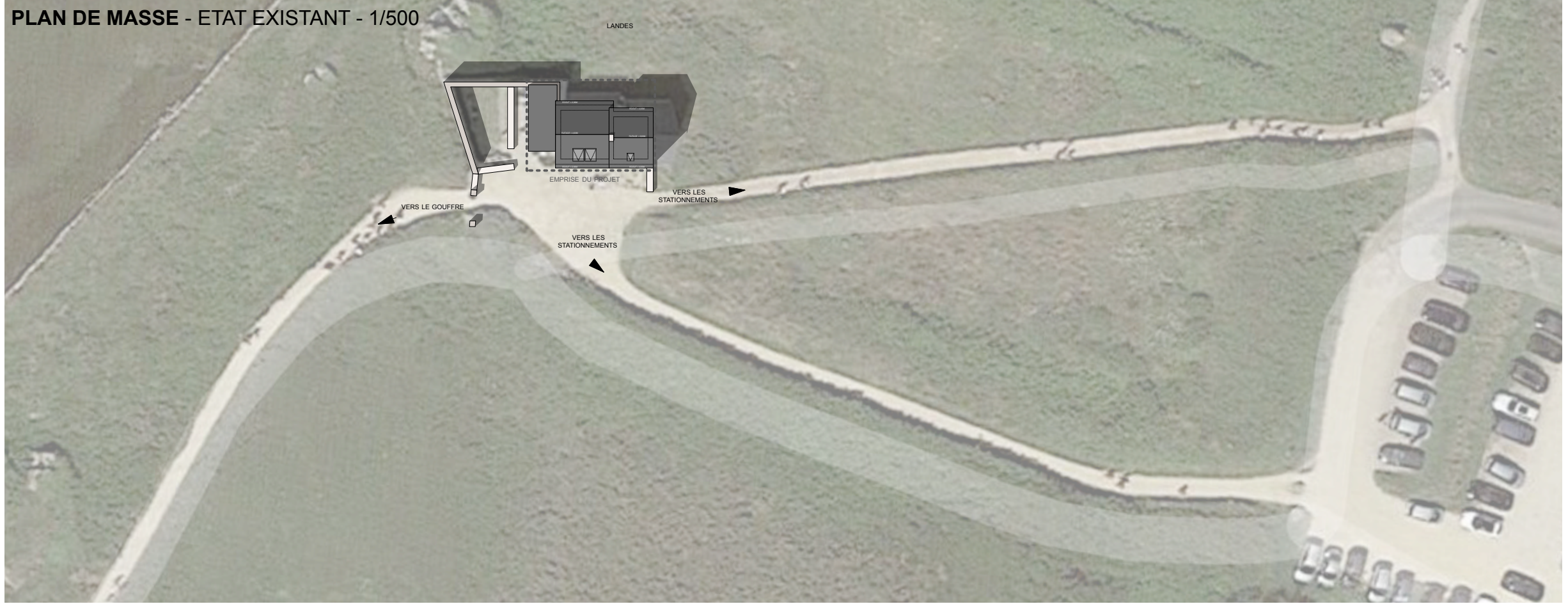



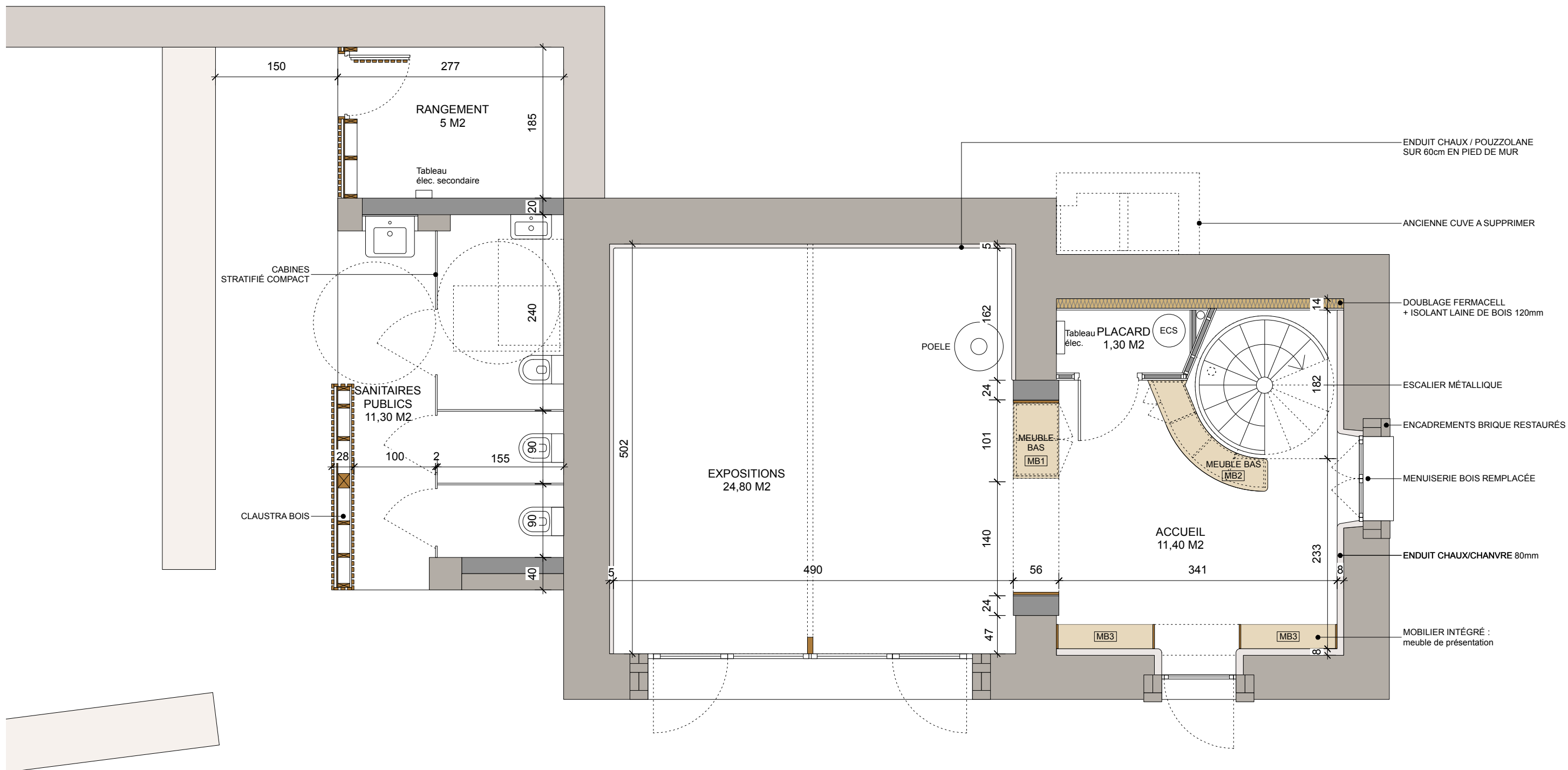

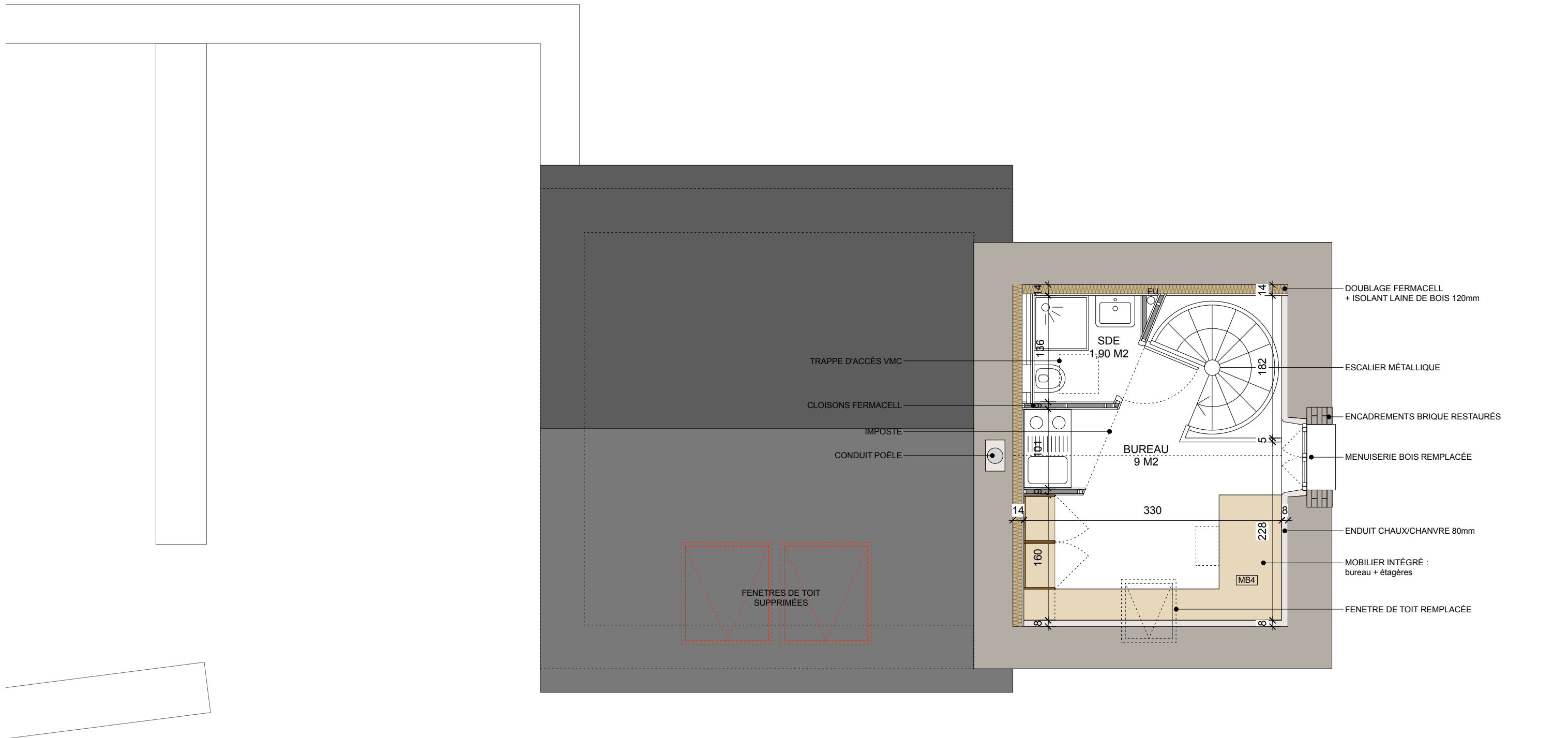

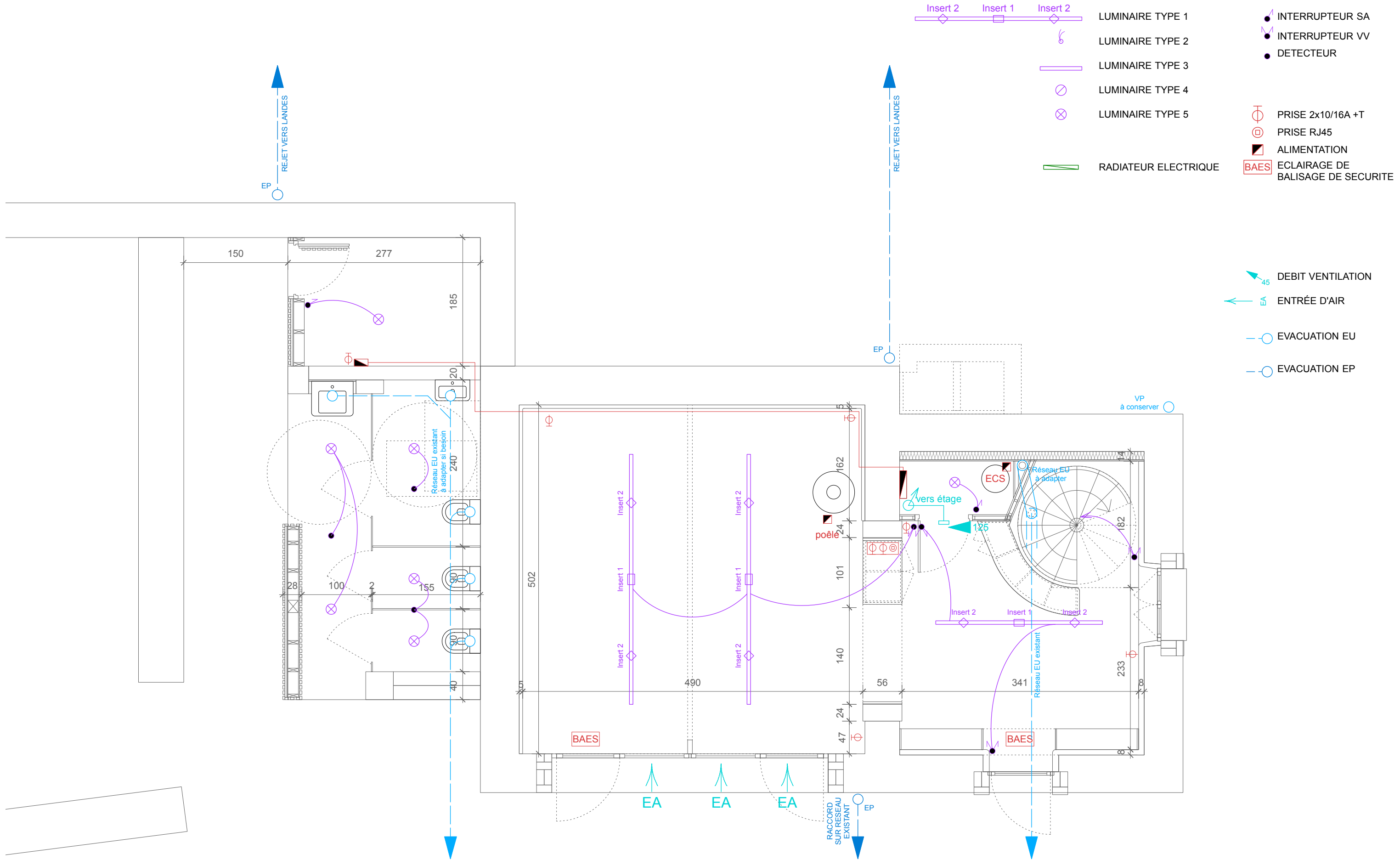

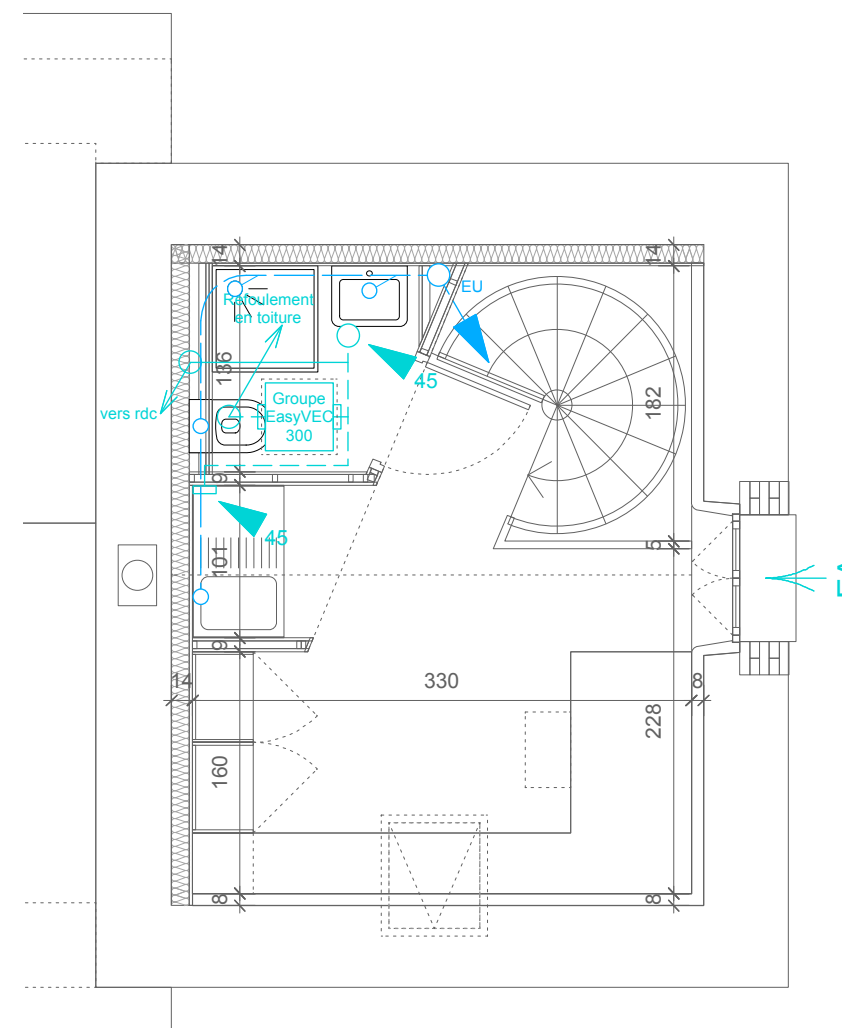

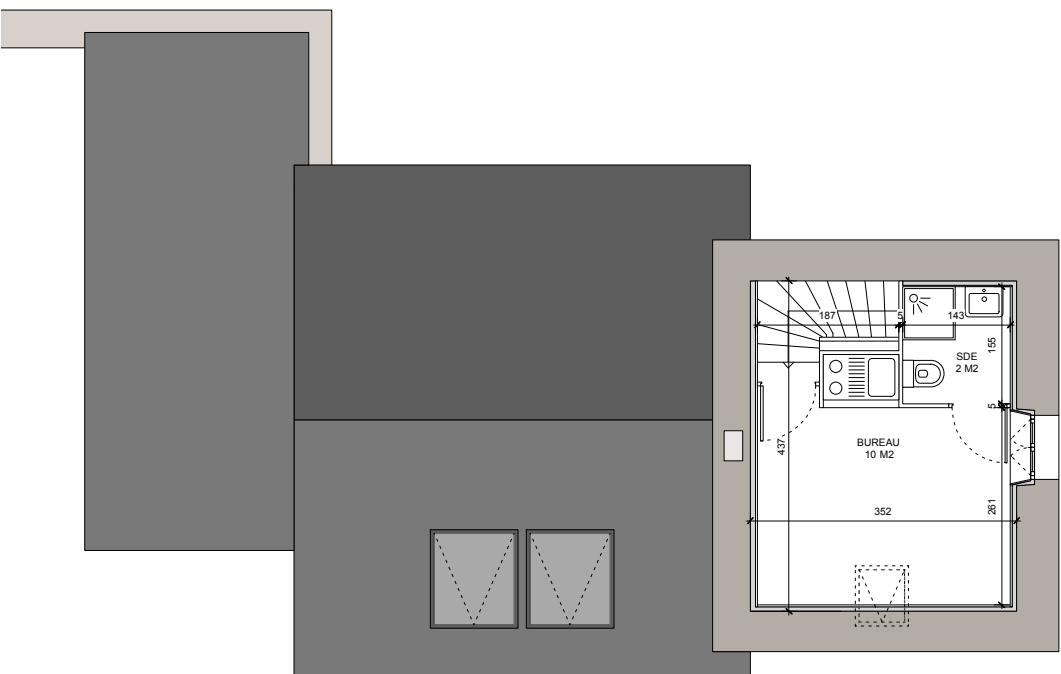
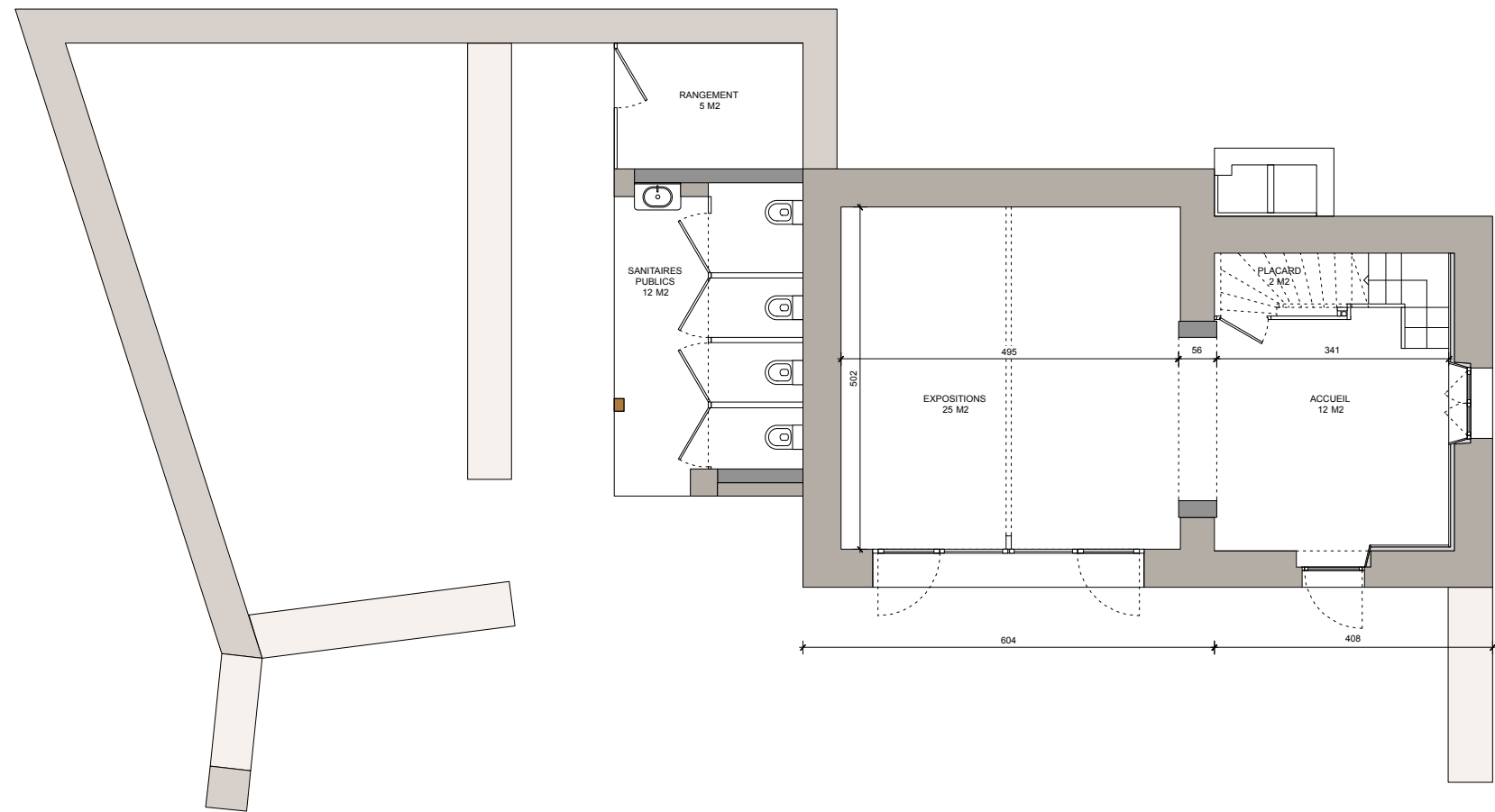

FAÇADE SUD - ETAT EXISTANT



FAÇADE SUD - ETAT PROJETÉ



FAÇADE NORD - ETAT EXISTANT

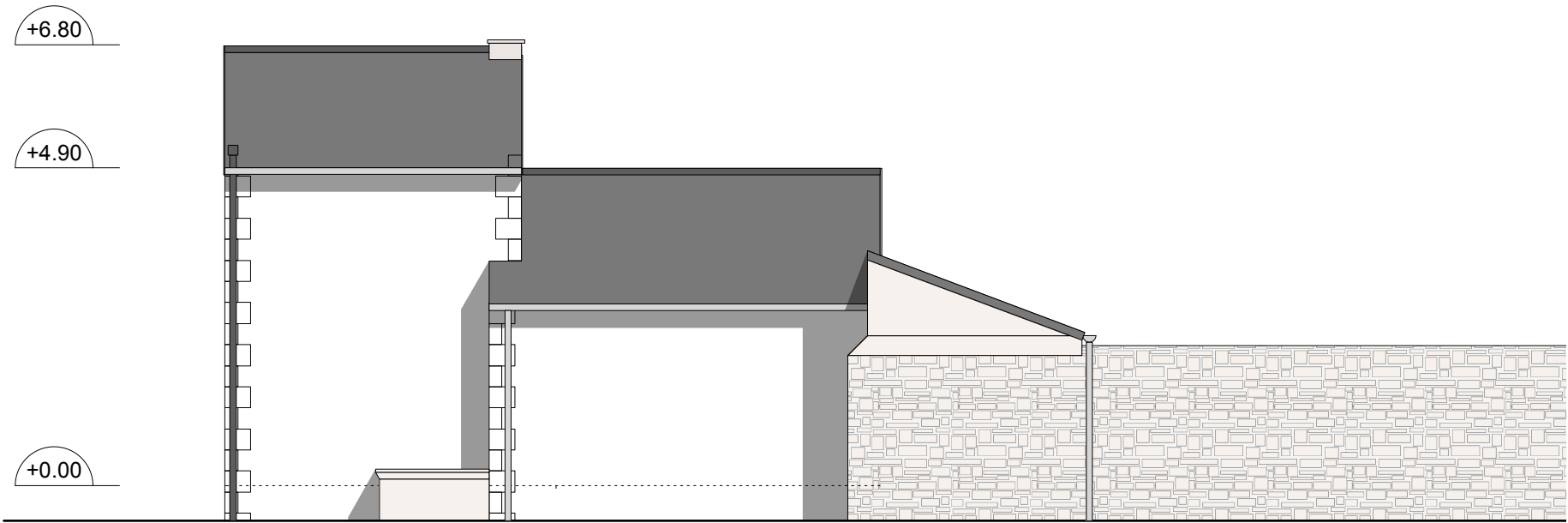

FAÇADE NORD - ETAT PROJETÉ

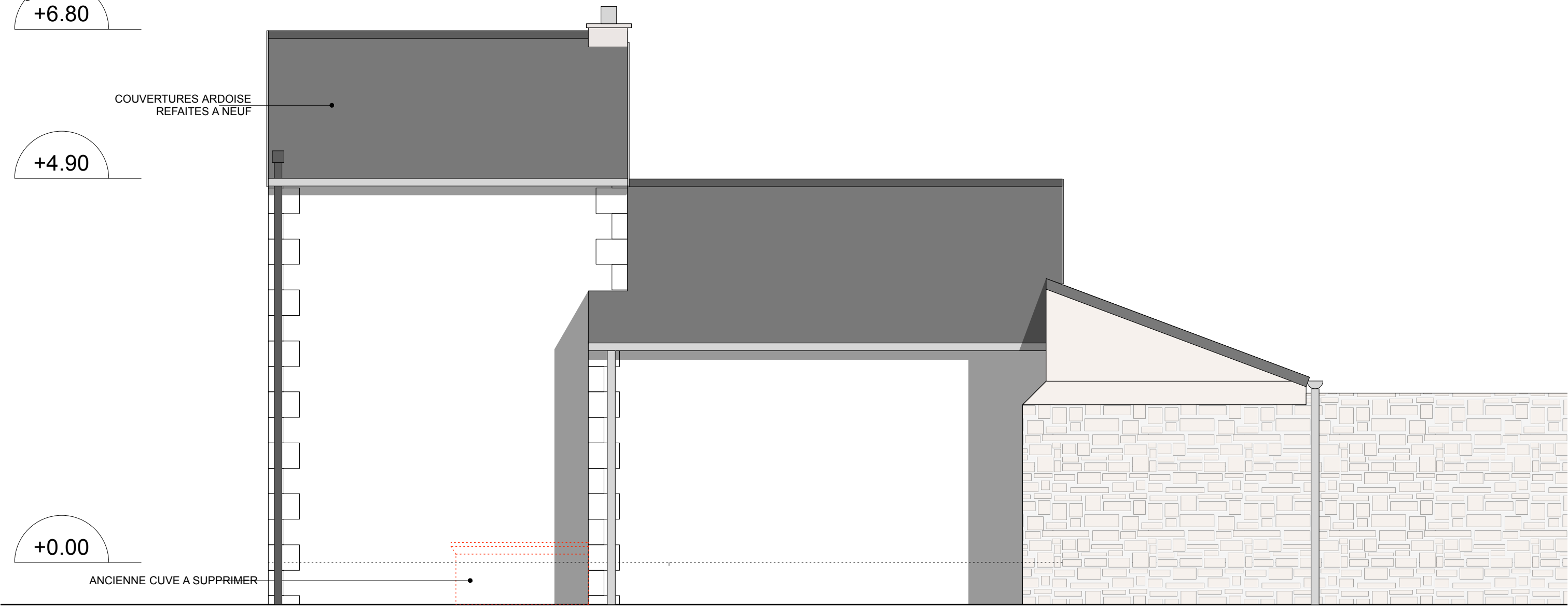

FAÇADE EST - ETAT EXISTANT

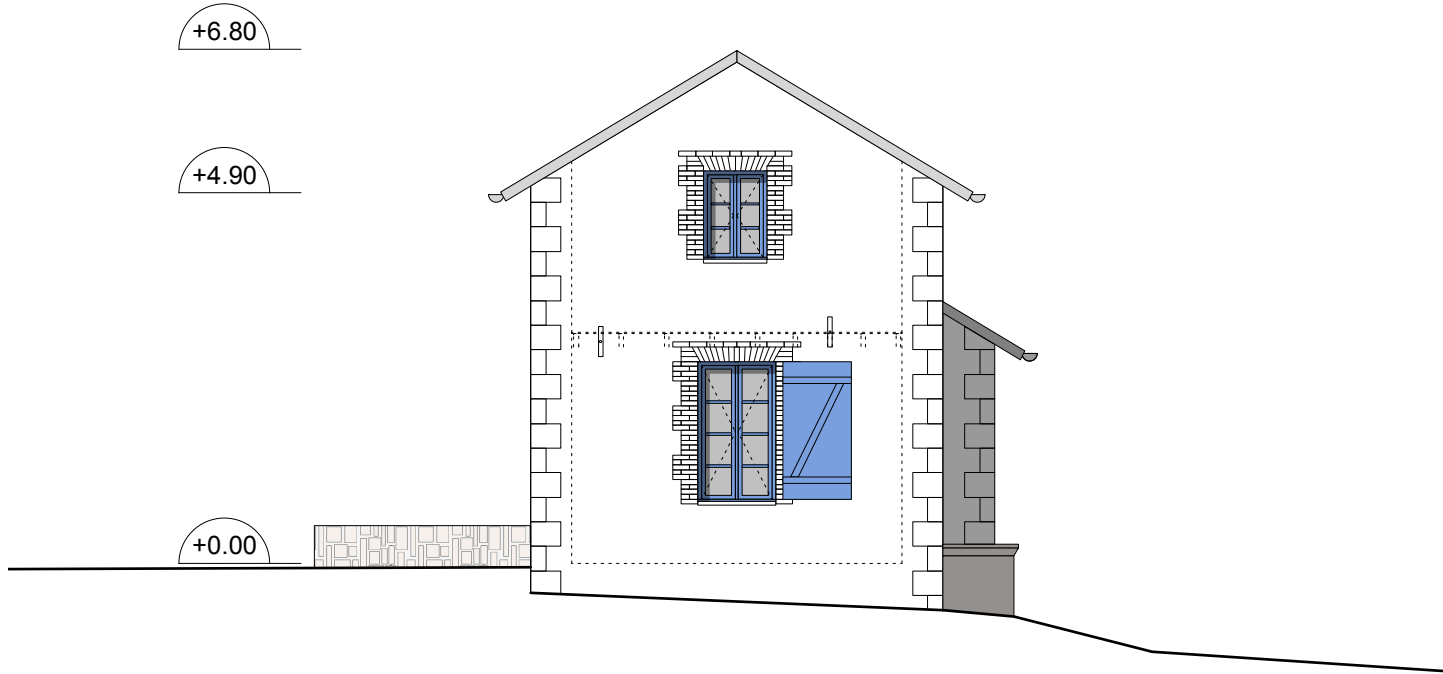

FAÇADE EST - ETAT PROJETÉ

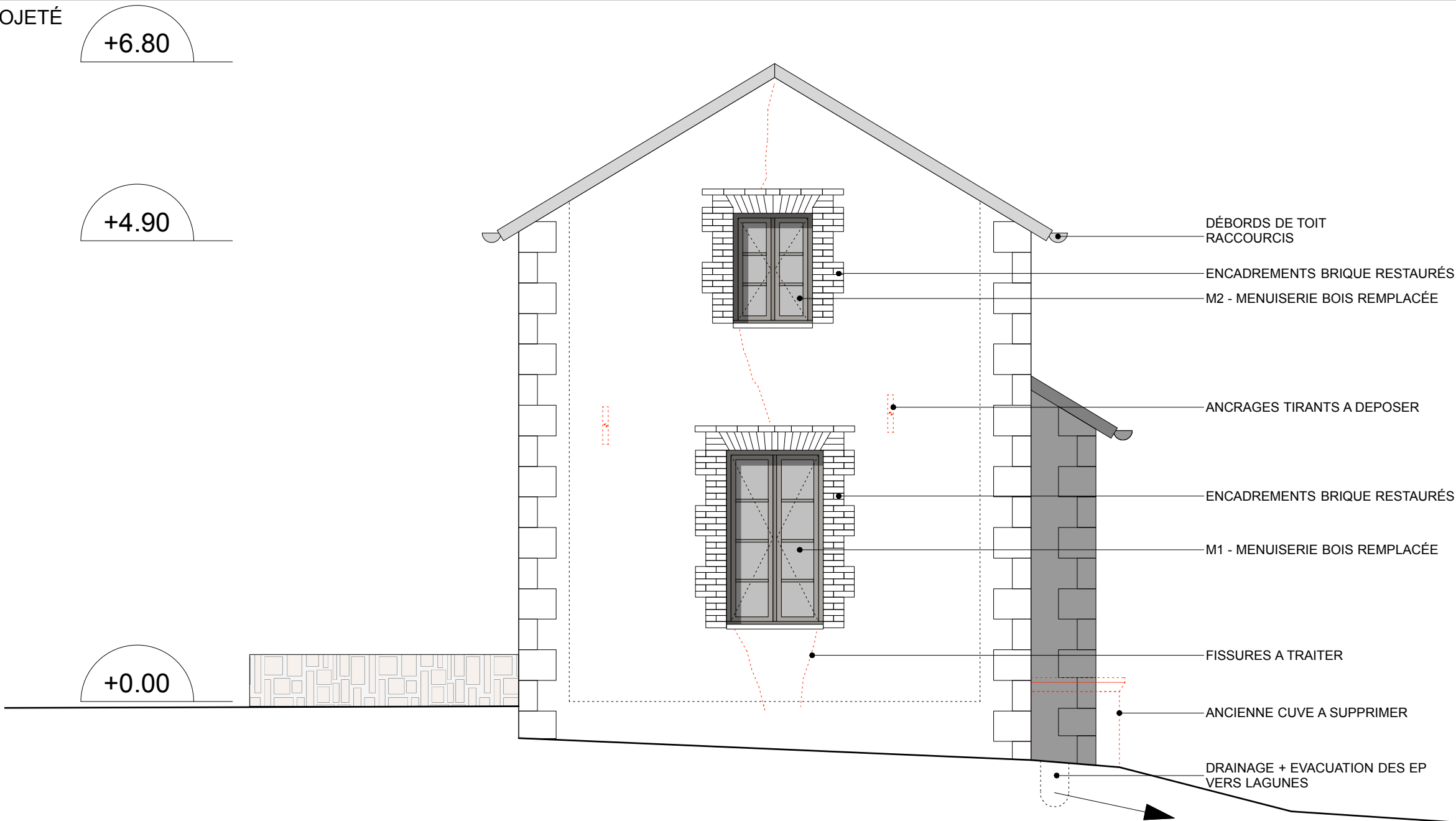

FAÇADE OUEST - ETAT EXISTANT

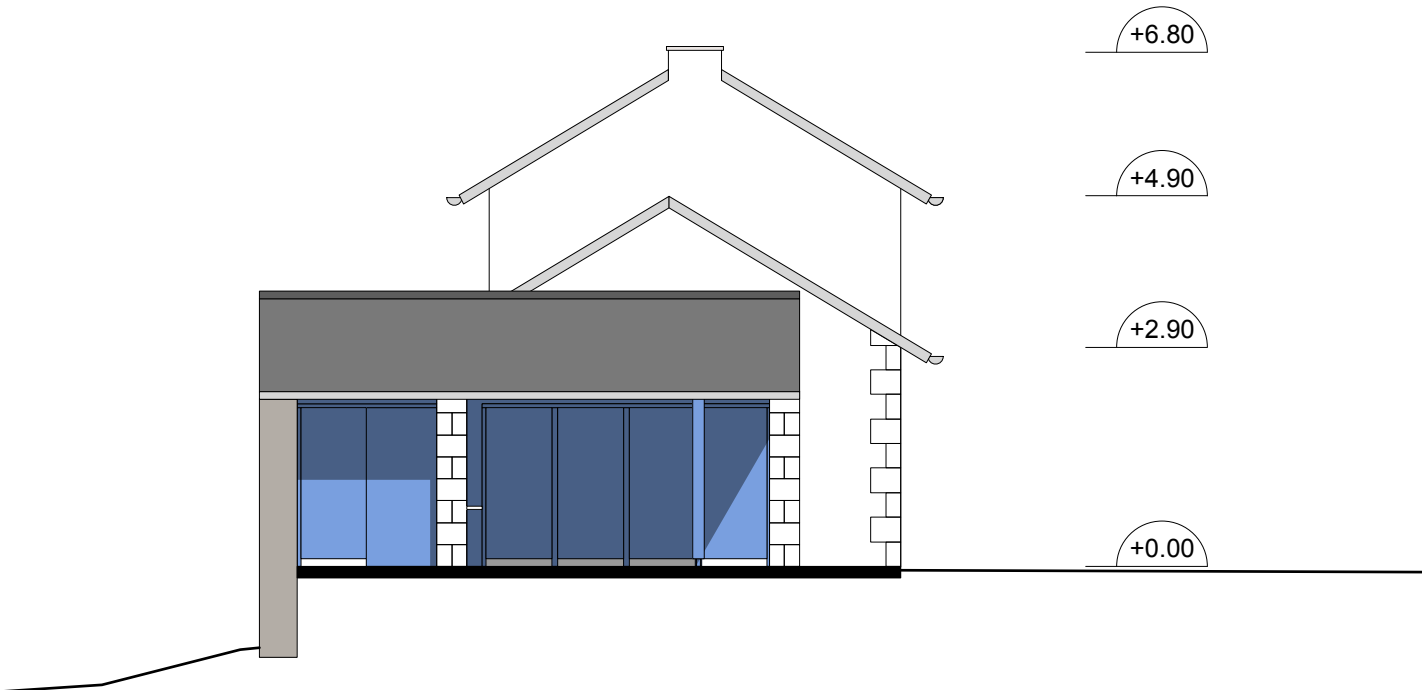

FAÇADE OUEST - ETAT PROJETÉ

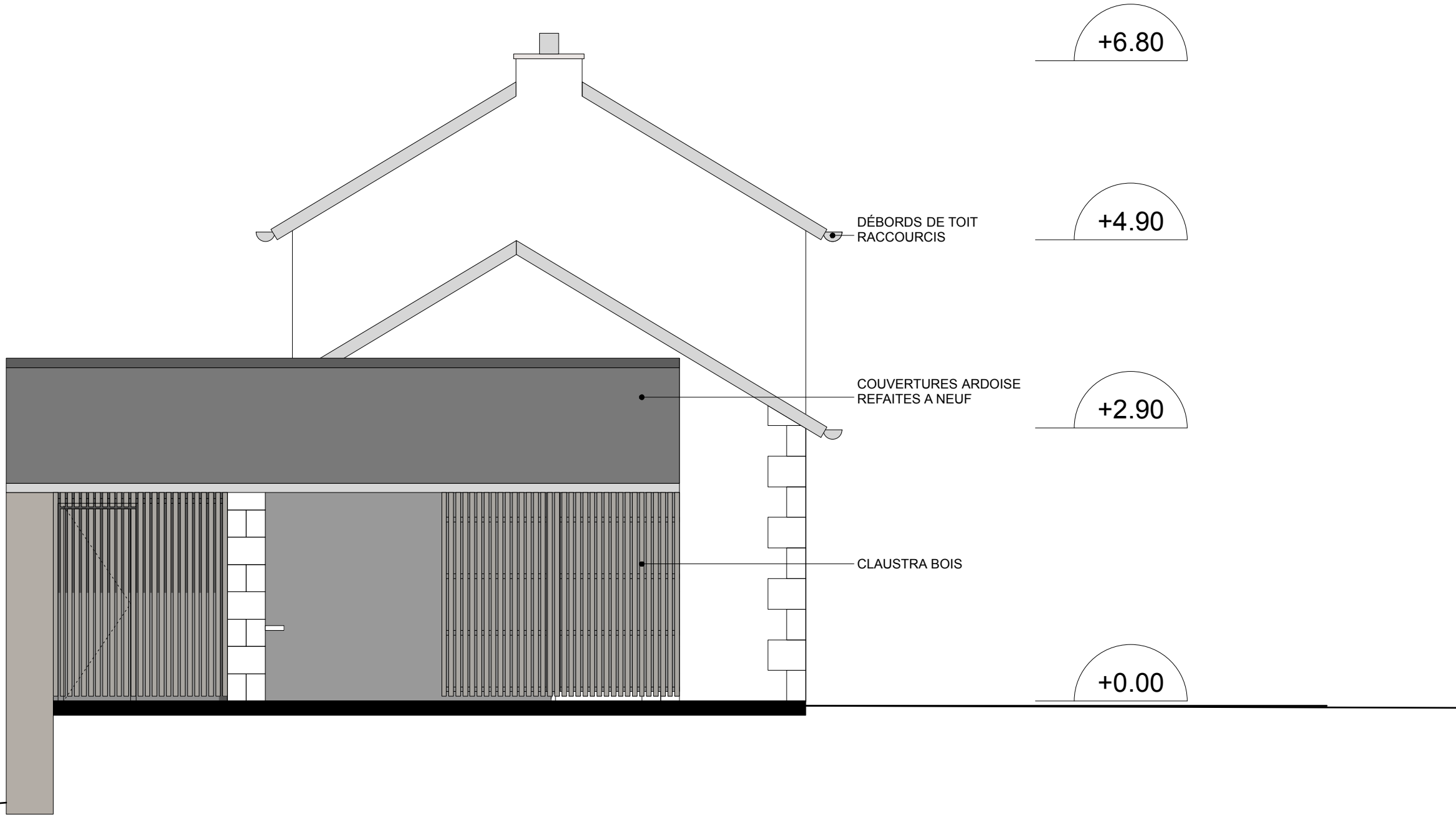

COUPE SUR BUREAU ET ACCUEIL - ETAT EXISTANT

+6.80

+4.90

+0.00

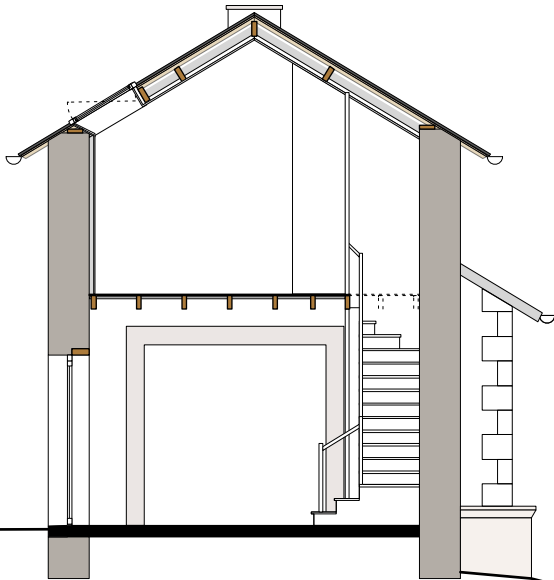

COUPE SUR BUREAU ET ACCUEIL - ETAT PROJETÉ

+6.80

+4.90

+0.00

- COMPLEXE PLANCHER REFAIT A NEUF :
- parquet sur lambourdes
 - isolant fibre de bois 35mm entre lambourdes
 - OSB 18mm
 - isolant Phaltex 20mm
 - OSB 18mm
 - solives
 - Plafond : enduit chaux sur lattes bois

FENÊTRE DE TOIT REMPLACÉE

MB4

MB3

MB2

- COUVERTURE REFAITE A NEUF
- ISOLANT LAINE DE BOIS 200mm
- PLAFOND PLAQUE DE PLATRE
- DÉBORDS DE TOIT RACCOURCIS

- DOUBLAGE FERMACELL + ISOLANT LAINE DE BOIS 120mm
- ESCALIER MIXTE BOIS-MÉTAL

ANCIENNE CUVE A SUPPRIMER

DRAINAGE + EVACUATION DES EP VERS LAGUNES

COUPE SUR ESPACE D'EXPOSITION - ETAT EXISTANT

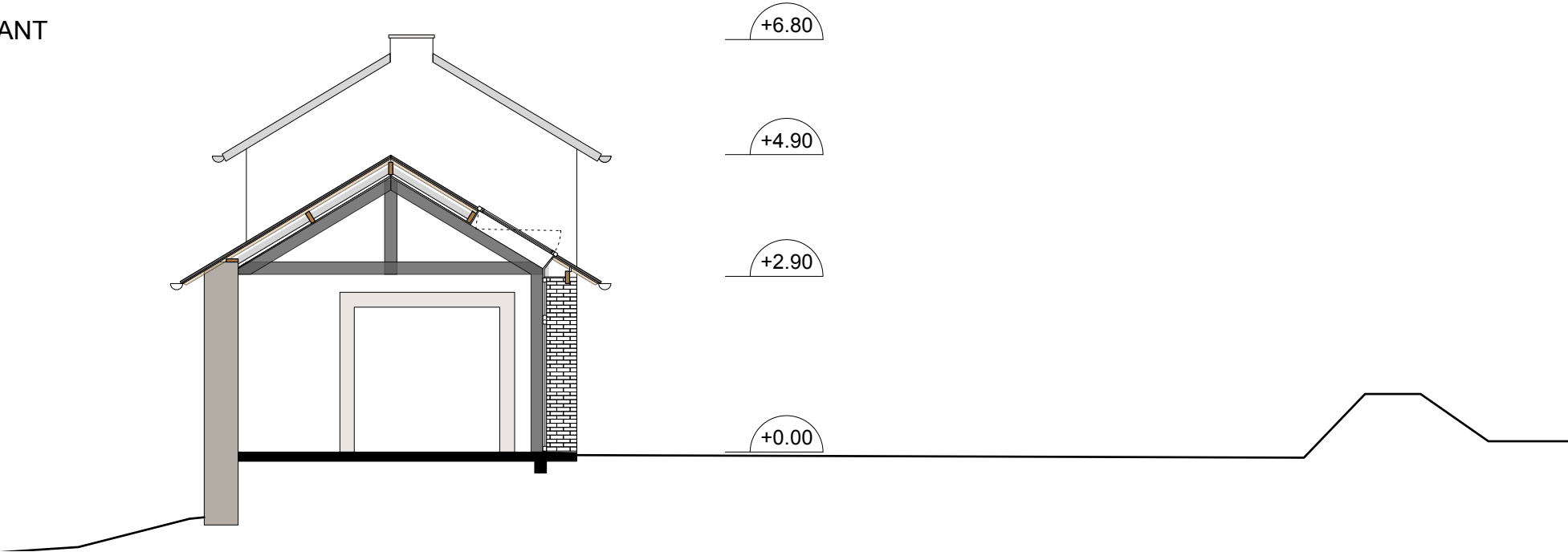

COUPE SUR ESPACE D'EXPOSITION - ETAT PROJETÉ

