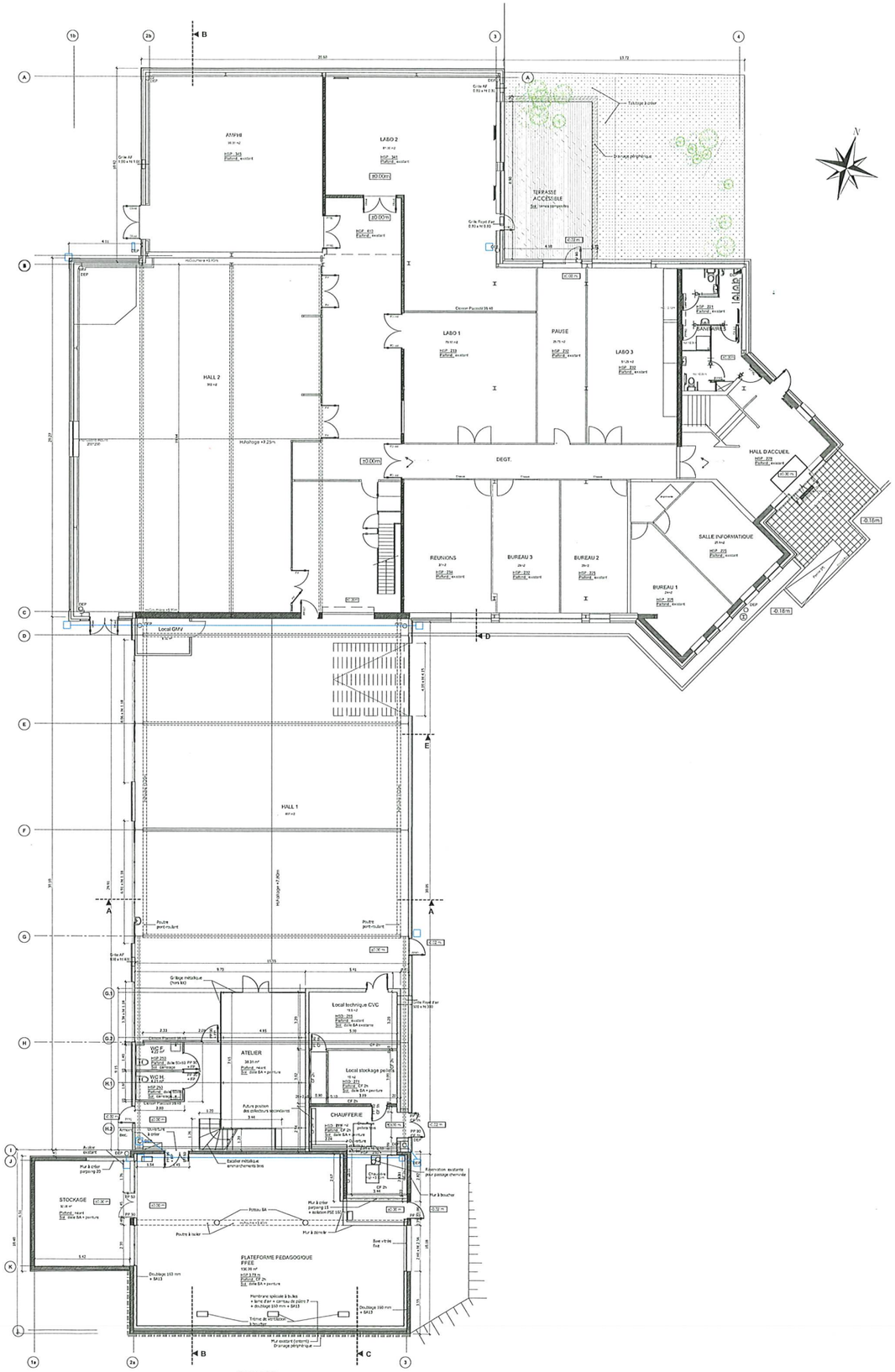

PLAN RDC

PLAN R+1

MAITRE D'OUVRAGE	**IMT LILLE DOUAI** 941, rue Charles Bourseul CS 10838-59508 DOUAI CEDEX
ARCHITECTE MANDATAIRE	**ATW - Architectural & Technical Workshop** Siège social : 73 cours Albert Thomas 69003 LYON Contact : Wilfrid TURCHET Architecte DE/HMONP Tél : 06 65 79 92 90 - Courriel : contact@a-t-w.fr Établissement secondaire : 13 rue des Moletles, ZAC du Chevalement 59286 ROOST-WARENDIN
COTRAITANT BET TCE + Economiste de la construction	**TW Ingénierie** Siège social : 13 rue des Moletles, ZAC du Chevalement 59286 ROOST-WARENDIN Adresse commerciale sud-est : 73 Cours Albert Thomas, 69003 LYON Adresse commerciale Paris IDF : 54 rue Grenata, 75002 PARIS Tél : 03 27 97 81 60 - Fax : 03 27 91 82 99 Courriel : pathos.contact@tw-ingenierie.com / Site : www.tw-ingenierie.fr
COTRAITANT BET structures	**LGI Structure Concept** Lancel & Gotuwka Ingénierie - Ingénierie des structures 15 Avenue Archimède, ZAC du bois de la Chaque, 02 100 SAINT QUENTIN Contact : Vincent GOTUWKA, Co-Gérant - Docteur en Génie Civil Tél : 03 23 64 56 20 - Courriel : direction@lgi-bet.com
COTRAITANT Géomètre	**GEXPEO - Cabinet BON** 53, Boulevard Pater BP 90062 59302 VALENCIENNES CEDEX Contact : Rémy DEREME, géomètre expert Tél : 03 27 46 16 62 | Fax : 03 27 29 55 13 e-mail : r.dereme@gexpeo.com
CONTROLEUR TECHNIQUE	**SOCOTEC** ZA des Bornières, BT 3, rue des Cerisiers, 62000 ARRAS Contact : Grégoire KLIECKI Tél : 06 34 30 65 80 Courriel : gregoire.kliecki@socotec.com
COORDINATEUR SPS	**CEFAQ** 8 rue Armand Bonhomme, 02140 VERVINS Contact : Eric HENRIELLE Tél : 03 23 58 57 32 Courriel : cefaq.henrielle@cefaq.fr

PRO

Travaux d'amélioration énergétique et de création de 100 m² de bureaux dans la halle du bâtiment énergetique sur le site de Douai

764, boulevard Lahure 59500 DOUAI

LOTS TCE - PLANS RDC / R+1 PROJETES

ECHELLE: 1/100è	N° PLAN: 05	DATE A L'INDICE A : 16/06/2021
DESSIN PAR: NR	VERIFIE PAR: NR	APPROUVE PAR: WT
AFF. MO-14-2021	FORMAT: A3	Phase DIAG APS APD PC PRO DCE SYN EXE DOE

INDICE	DATE	DESCRIPTION

CE DOCUMENT EST LA PROPRIETE DE LA SOCIETE "ATW". IL NE PEUT ETRE COPIE OU COMMUNIQUE A DES TIERS SANS SON AUTORISATION