



## Maison de l'Apprentissage de Saint Nazaire

### DIAGNOSTIC TECHNIQUE Généralités



**MOA**



M. Olivier BOULDET

**Adresse**

66 rue de Michel Ange / 44600 Saint Nazaire

**MOA autre + utilisateur**

URMA + IA

**Dates visites**

05/10/2023 - 18/10/2023

**Architecte**

Atelier Louis TEQUI

Lea LOUYS

**Réalisé par**

JB/ GJ/ CW / CJ + ss Elec : ISOCRATE

**Numéro d'affaire**

BM 15 23 0114

**Date et indice**

30/11/2023 ind V0



# Maison de l'Apprentissage de Saint Nazaire / Construction en extension de locaux d'enseignement CFA

## DIAGNOSTIC TECHNIQUE Généralités

TS : Bon état, fonction remplie

S : Etat moyen, quelques défauts, fonction remplie

PS : médiocre, dégradation partielle, fonction partiellement remplie

M : Mauvais état, fonction non remplie

### Généralités

Adresse	66 rue de Michel Ange			
CP / Ville	44600	Saint Nazaire		
Type de bâtiment	Etablissement d'enseignement			
Niveaux	RdC / R+2 partiel			
Parcelle cadastrale	n° BO 802 / 15 332m²	PHOTO 1		
SU / SDP	4830 m²			
Année de construction / Extension	2004-2005-2006                      extension cafétéria en 2020			

**PHOTOS avec numérotation**

**Photo 1**

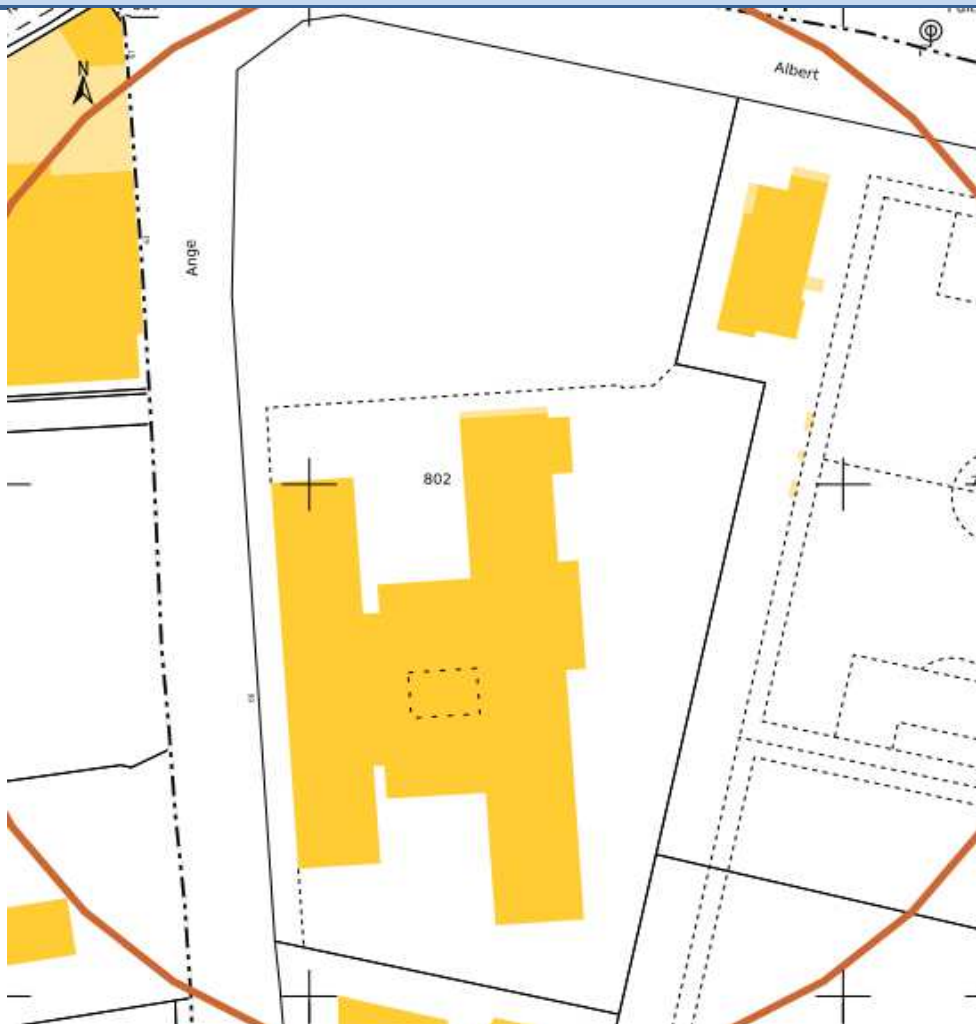

**Nord**

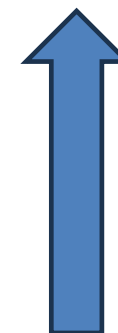



**PLAN Existant RdC (orientation EST en haut du plan)**

Nord

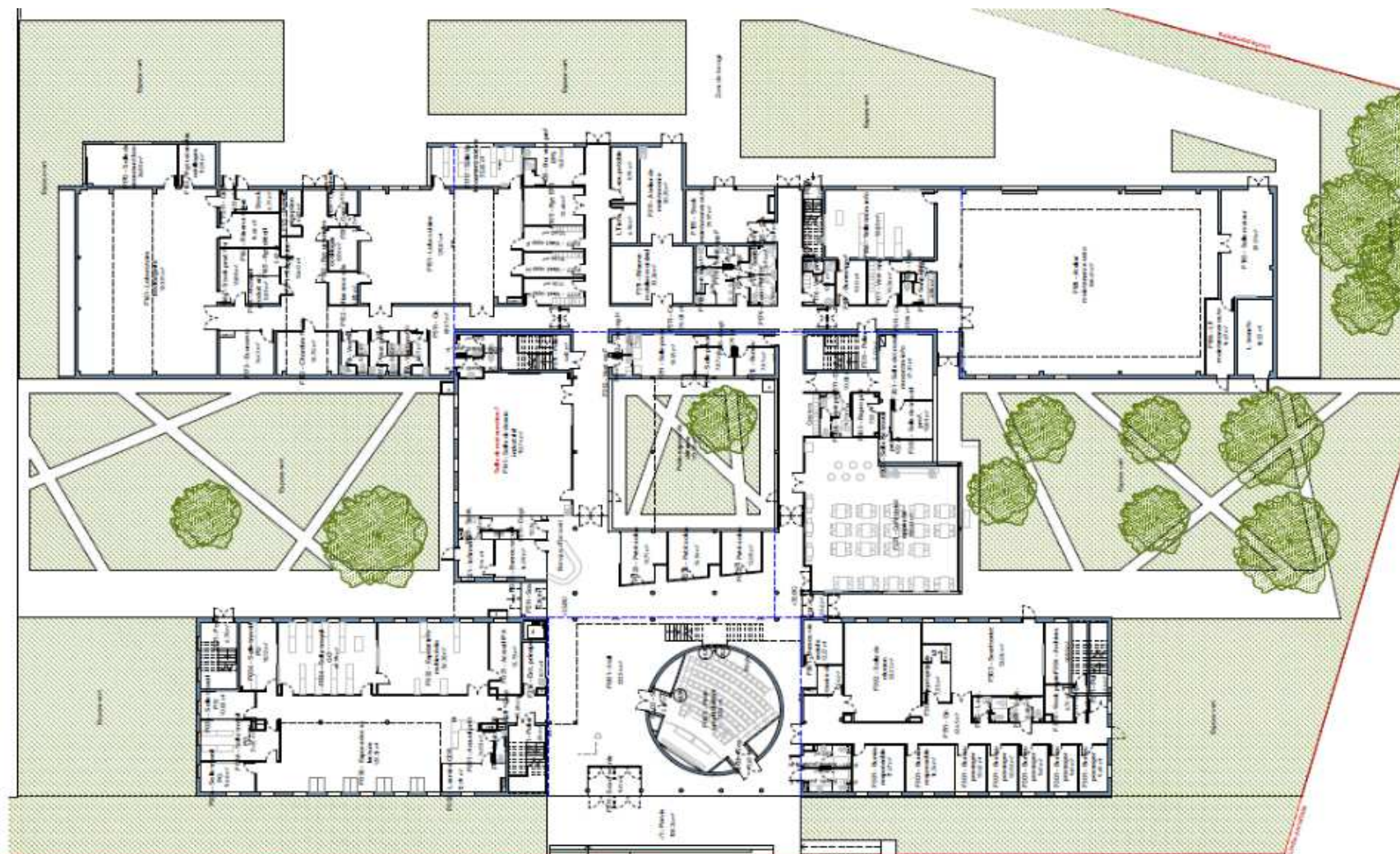

PLAN Existant R+1 (Orientation Est en haut du plan)

Nord

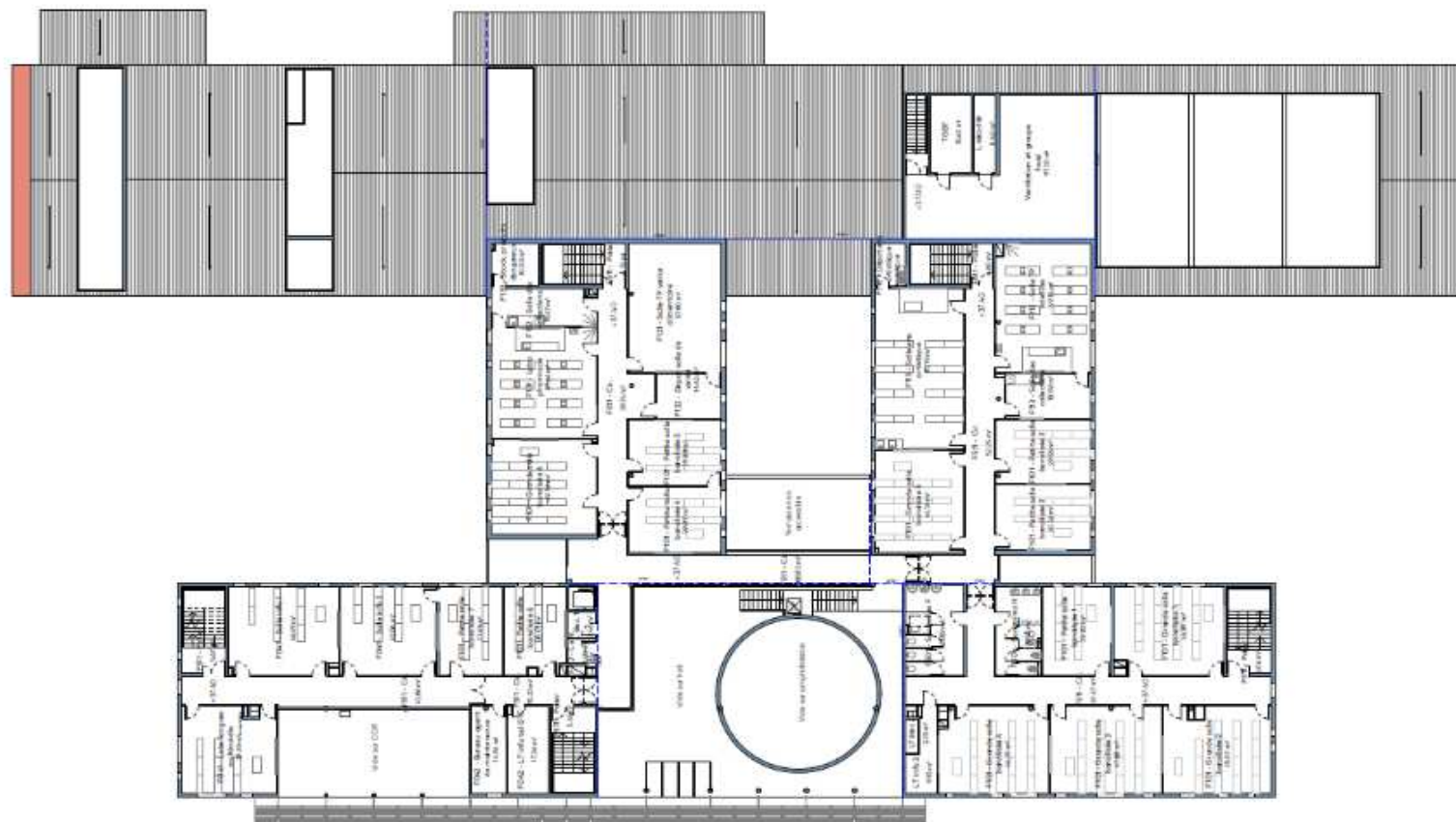

### PLAN Existant R+2 (Orientation Est en Haut du plan)

## Nord

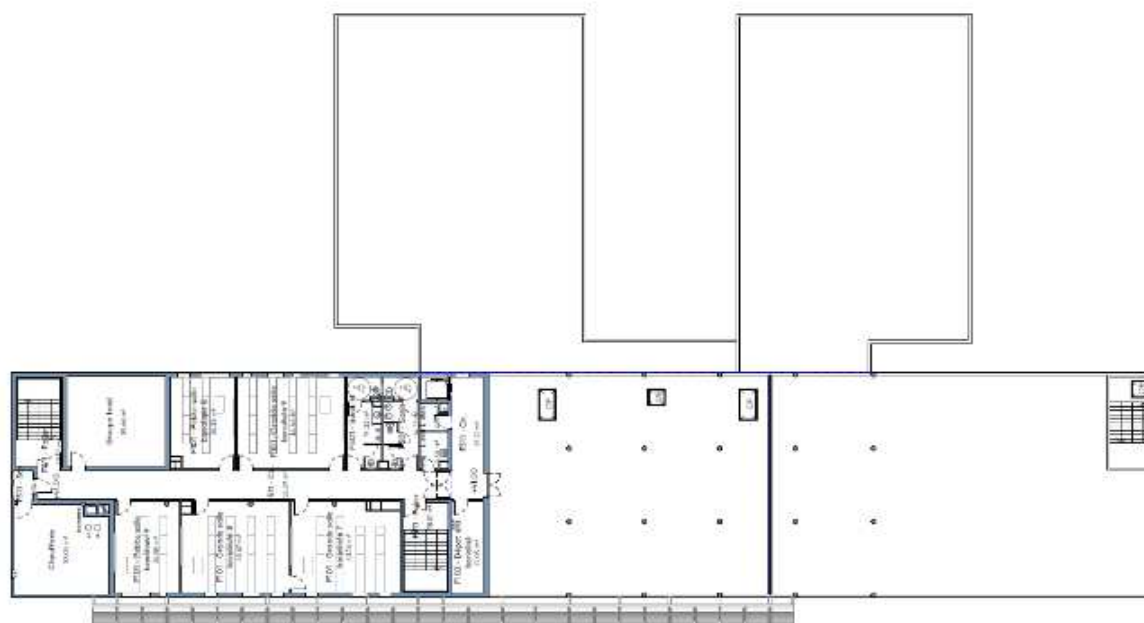



## Façades

Façade Ouest



Façade EST



Façade NORD



Façade SUD

