

GARDIENNAGE

Projet parcours de rondes Campus Georges Charpak Provence

Définition des parcours de rondes et des pointeaux obligatoires

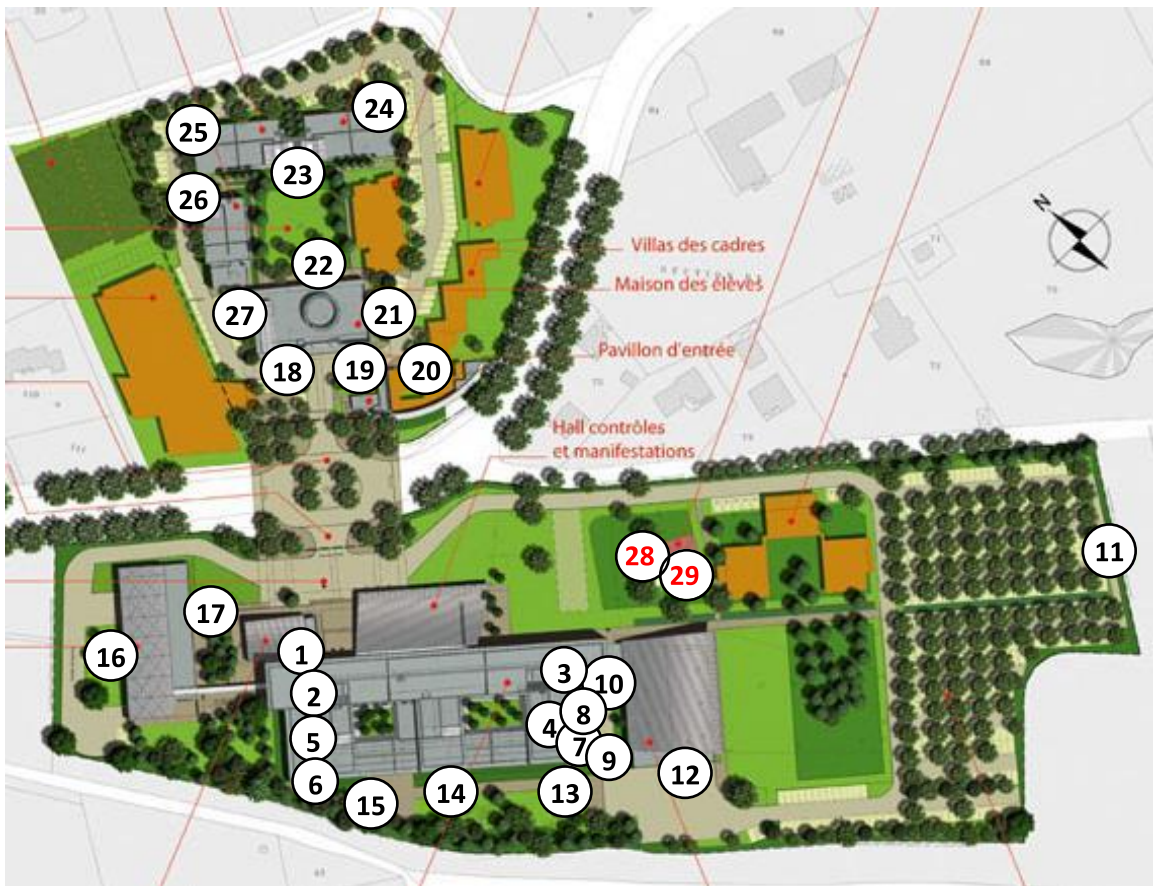

I. Ronde de fermeture du site

Zone sud

- 1 : Entrée vers PC sécurité (entrée sans restaurant). Prise de consignes
- 2 : R+3 zone direction
- 3 : R+3 labo BEL
- 4 : R+2 bureaux FEL
- 5 : R+2 bureaux SFL
- 6 : R+1 salles de cours
- 7 : R+1 salles de cours et bureaux Micropacks
- 8 : R+1 salles et bureaux TEAM
- 9 : RDC services techniques

- 10 : RDC entrée salle blanche
- 11 : Extérieur local transfo ombrières
- 12 : Extérieur arrière halle système (chaufferie, locaux techniques)
- 13 : Extérieur issue de secours arrière D
- 14 : Extérieur issue de secours arrière E
- 15 : Extérieur issue de secours arrière B
- 16 : Extérieur zone technique restaurant
- 17 : Extérieur entrée restaurant
- 28 : entrée PMR chateau laurin
- 29 : 2 nd étage chateau laurin

Zone Nord

- 18 : Entrée MDE
- 19 : escalier de secours MDE
- 20 : Loge gardien + Transformateur
- 21 : porte de secours MDE côté droit en entrant
- 22 : Laverie MDE
- 23 : passerelle Hébergement 2 et 3
- 24 : escalier de secours bâtiment 3
- 25 : escalier de secours bâtiment 2
- 26 : entrée bâtiment 1
- 27 : sortie de secours MDE côté gauche en entrant

II. Ronde de surveillance

Zone sud

- 1 : Entrée vers PC sécurité
- 10 : Extérieur local transfo ombrières
- 28 : entrée PMR chateau laurin
- 12 : Extérieur arrière halle système (chaufferie, locaux techniques)
- 13 : Extérieur issue de secours arrière D
- 14 : Extérieur issue de secours arrière E
- 15 : Extérieur issue de secours arrière B
- 16 : Extérieur zone technique restaurant
- 17 : Extérieur entrée restaurant
- 18 : Entrée MDE
- 19 : escalier de secours MDE
- 20 : Loge gardien + Transformateur
- 21 : porte de secours MDE côté droit en entrant
- 22 : Laverie MDE
- 23 : passerelle Hébergement 2 et 3
- 24 : escalier de secours bâtiment 3
- 25 : escalier de secours bâtiment 2
- 26 : entrée bâtiment 1
- 27 : sortie de secours MDE côté gauche en entrant