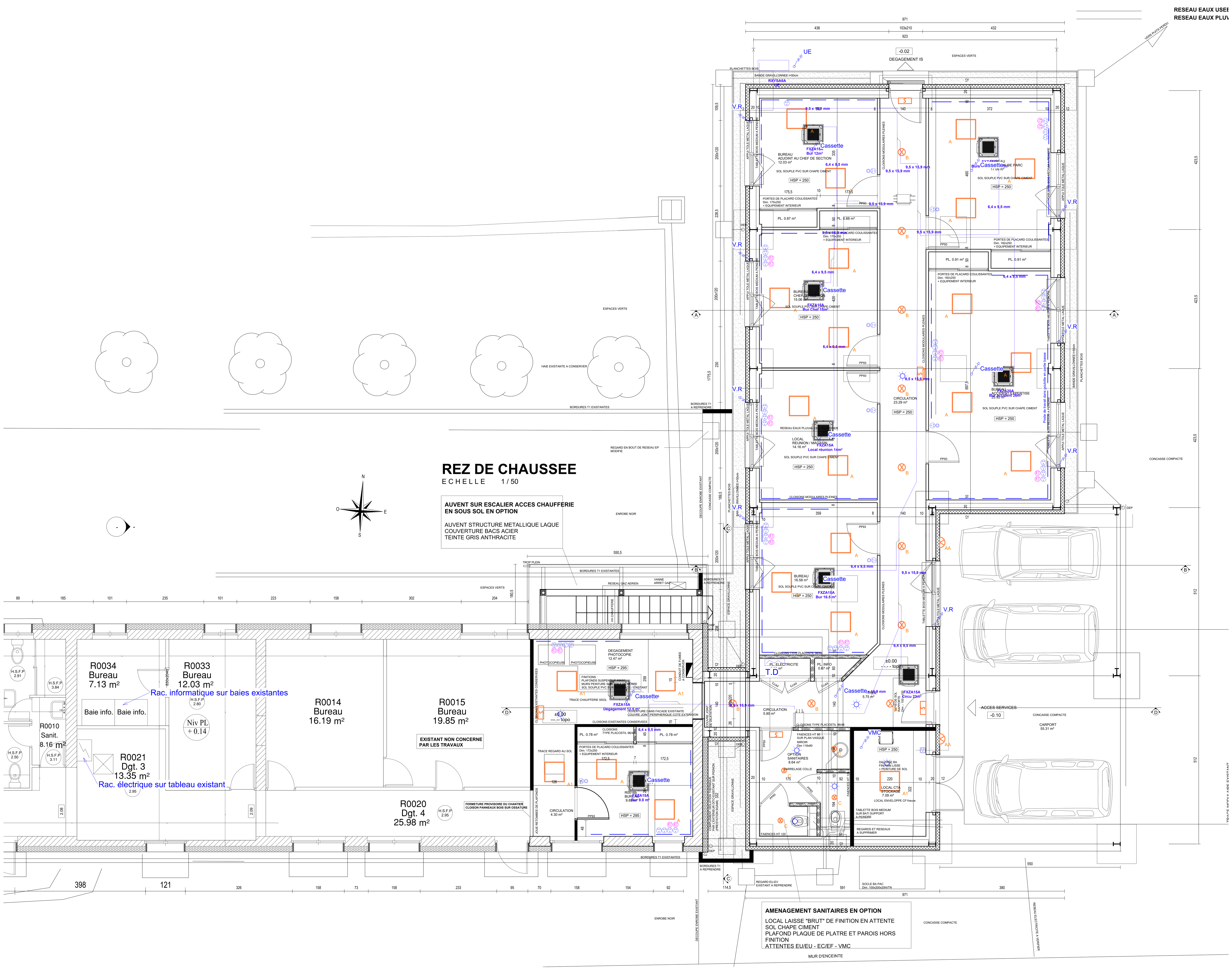

LEGENDE

- INTER SA
- INTER SA ETANCHE
- INTER VA ET VIENT
- INTER VA ET VIENT ETANCHE
- INTER DOUBLE ALLUMAGE
- INTER SA A VOYANT
- INTER SA A CLEF
- VARIATEUR
- BOUTON POUSSOIR
- BOUTON POUSSOIR ETANCHE
- PRISE DE COURANT 2X10/16A+N+T
- PRISE DE COURANT 2X10/16A+N+T HAUTE
- PRISE DE COURANT 2X10/16A+N+T ETANCHE
- ATTENTE 32A
- PRISE DE COURANT EN DEPART DIRECT
- PRISE DE COURANT 2X10/16A+N+T DETROMPEE
- PRISE DE COURANT TETRAPHASEE
- DETECTEUR DE PRESENCE 360° ENCASTRE
- DETECTEUR DE PRESENCE 360° APPARENT
- DETECTEUR DE PRESENCE 180° MURAL
- DETECTEUR DE PRESENCE ET LUMINOSITE 360° ENCASTRE
- BP SONNETTE
- CARILLON
- THERMOSTAT
- COMMANDE VOLET ROULANT
- TABLEAU ALARMES TECHNIQUES
- TABLEAU ELECTRIQUE
- ARRET D'URGENCE
- COFFRET CHAUFFERIE
- PRISE RECHARGE VEHICULE ELECTRIQUE
- BAES
- BAES ETANCHE
- BAES AMBIANCE
- PRISE RJ45
- ALIMENTATION EN ATTENTE
- CENTRALE INCENDIE
- DECLENCHEUR MANUEL
- FLASH
- SIRENE INCENDIE
- PLATINE VIDEOPHONE
- LECTEUR DE BADGES
- MONITEUR VIDEO
- CLAVIER CODE
- SECHE MAINS ELECTRIQUE
- CENTRALE INTRUSION
- CLAVIER CODE INTRUSION
- DETECTEUR INTRUSION
- SIRENE INTRUSION
- CONTACT PORTE INTRUSION
- HAUT PARLEUR
- ENCEINTE ENCASTREE

EXTENSION DU BATIMENT H
SGAMI DEL - ST FONS

MAITRE D'OUVRAGE
SGAMI DU SUD EST
20, rue de l'espérance
69003 LYON

MAITRE D'OEUVRE
ESPACE PROJET ARCHITECTURE
ZA EN PRAGNAT NORD
01500 AMBERIEU EN BUGEY

Enerpol
INGÉNIERIE DES FLUIDES
ZA en Pragnat Nord - 01500 AMBERIEU-EN-BUGEY
Tél : 04 74 34 67 44 - Mail : enerpol@enerpol.fr

LOT: ELECTRICITE COURANTS FAIBLES
REFERENCE PLAN: EL01
N°AFFAIRE: 2023 11
ECHELLE: 1 : 50
DATE PLAN ARCHITECTE: 06/12/2024

ELECTRICITE COURANTS FAIBLES

Nomenclature des révisions

Indice	Date	Modifications
A	09/09/2024	PROJET
B	11/12/2024	DCE

Sauvegardé dans: Z:\ATELIERS - CENTRE D'EXPLOITATION - CHAUFFERIES\SAINT FONS - bâtiment H\11_PLANS\ENERPOL\ST FONS BATIMENT H.rvt