Carte générale du réseau routier national DIRN - District de LILLE

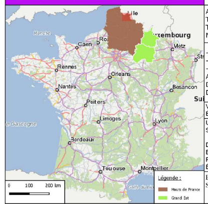

Direction Interdépartementale des Routes - NORD

Adresse : 44 ter rue Jean Bart CS 20275-59019 LILLE CEDEX
Téléphone : 03.20.49.63.44
Télécopie : 03.20.49.60.71
Messagerie : DIRN@developpement-durable.gouv.fr

-Service des Politiques et des Techniques (S.P.T.)
--Cellule des Politiques de la Route (C.P.R.)
---Pôle Connaissance du Patrimoine et Système d'information
Auteur : BIAU Thomas
Date de création : 08/01/2021
Date de mise à jour : 17 / 09 / 2021

Version : 1
Édition : 2021

DIFFUSION PUBLIQUE

Unité : mètres
Système de Coordonnées de Référence géodésique : RGF93/Lambert 93 EPSG:2154
Datum : Réseau Géodésique Français 1993
Ellipsoïde : IAG-GRS1980 (EPSG:7019)
Premier méridien : Greenwich
Échelle : Graphique

Emplacement réseau du projet : S:\politiques-de-la-route\G - SIG\Carto\production_cartographique\projet\cartes_generales

Sources de données de type vecteur :

-Département > IGN®
-Limite CEI > Source : MTE
-Diffuseur > Source : MTE
-Échangeur > Source : MTE
-Référentiel InterUrbain bornage > Source : MTE
-Référentiel InterUrbain vsmap > Source : MTE
-Organisation DIRN > Source : MTE

Sources de données de type raster :

-Routes classées > Source : IGN IGN®
-Noms des communes > Source : IGN IGN®
-Plan couleur > Source : IGN IGN®

Tous droits réservés.
Aucune partie de cette publication ne peut être reproduite ou enregistrée sous aucune forme ou par aucun moyen de duplication électronique, mécanique, reprographique ou autres sans la permission des éditeurs et des propriétaires des droits.

L'éditeur décline toute responsabilité relative à la désignation de certains lieux, territoires ou zones qui peuvent faire l'objet d'un différend international, et a donc choisi de les désigner par la ou les désignation(s) usuelle(s) afin d'en faciliter la lecture par les utilisateurs.

De part l'évolution rapide des données, il n'est pas totalement exclu que certaines d'entre elles ne soient pas complètement exactes ou exhaustives. La Direction Interdépartementale des Routes Nord décline toute responsabilité en cas d'omisions, imperfections et/ou erreurs. Merci de bien vouloir faire part à DIRN Adresse : 44 ter rue Jean Bart CS 20275-59019 LILLE CEDEX ces erreurs ou omissions constatées afin que nous les corrigions et les complétions.

Ministère de la Transition Écologique
Direction Interdépartementale des Routes - NORD

http://www.dir-nord.developpement-durable.gouv.fr/ | http://intra.dir-nord.i2/

MINISTÈRE DE LA TRANSITION ÉCOLOGIQUE
Liberté Égalité Fraternité

DIR Nord

Légende :

Organisation DIRN

- Siège
- Arrondissement Gestion de la Route
- District
- Centre d'Exploitation et d'Intervention
- Centre d'Ingénierie et de Gestion du Trafic
- Limite C.E.I.
- Échangeur
- Aire

Référentiel InterUrbain bornage

- PR section courante

Référentiel InterUrbain vsmap

- District de Amiens-Valenciennes
- District de Littoral
- CEI de Lille 4 cantons
- CEI de Lille Ouest
- Département

Nom	Adresse
Siège	44 ter Rue Jean Bart CS 202755 59019 Lille Cedex

Nom	Adresse
AGR-Ouest de Lille 4 cantons	Rue de l'Epine 59650 Villeneuve d'Ascq

Nom	Adresse
District de Lille	Rue de l'Épine 59650 Villeneuve d'Ascq
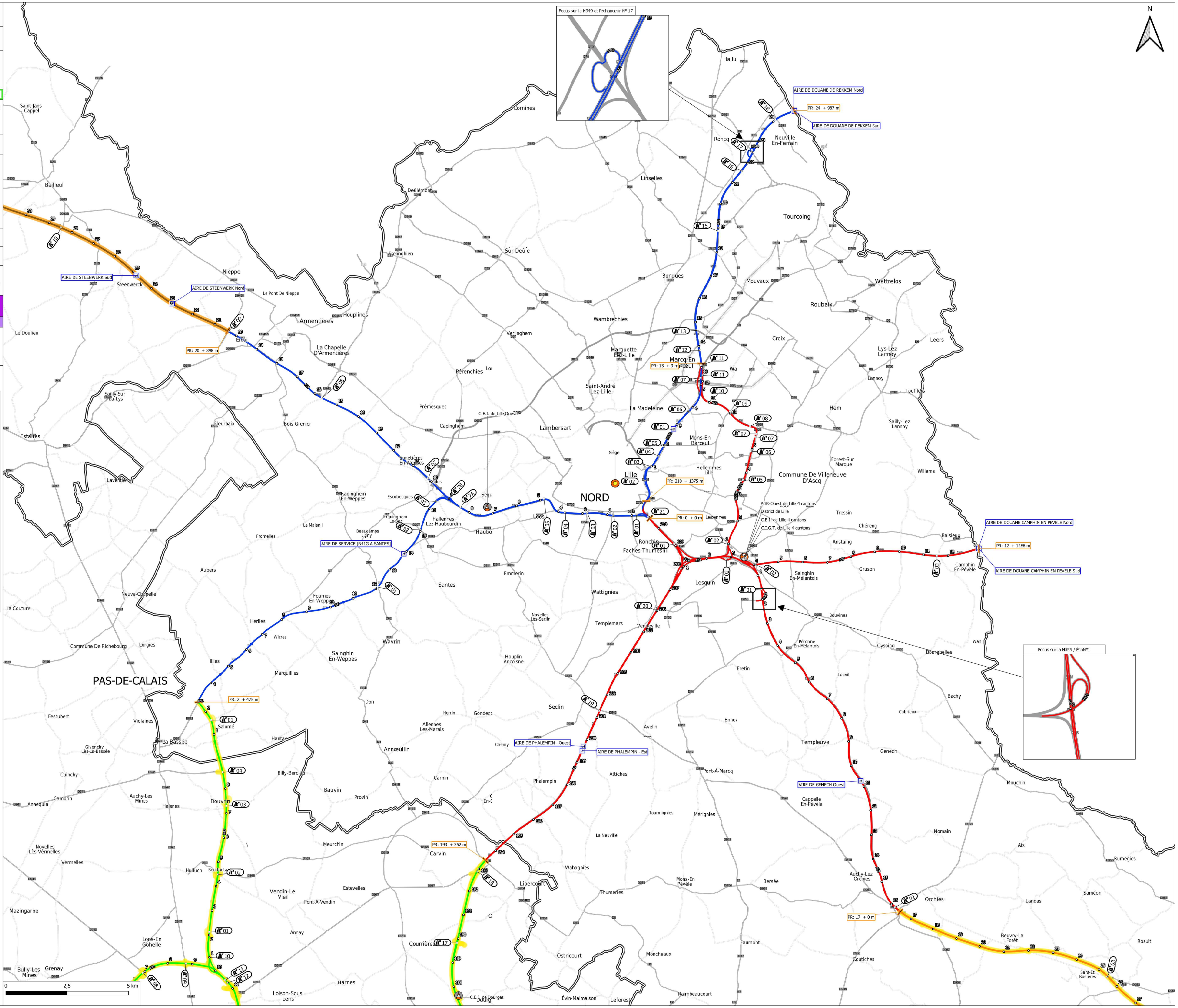
Nom	Adresse
C.E.I. de Lille 4 cantons	Centre autoroutier des 4 cantons BP 324 59813 LESQUIN Cedex
C.E.I. de Lille Ouest	42 ter Rue du Marais 59320 Sequedin