Carte générale du réseau routier national DIRN - District de LITTORAL

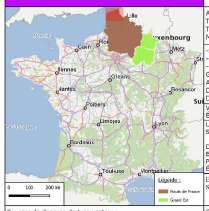

Direction Interdépartementale des Routes - NORD

Adresse : 44 ter rue Jean Bart CS 20275-59019 LILLE CEDEX
Téléphone : 03.20.49.61.44
Télécopie : 03.20.49.60.11
Messagerie : DIRN@developpement-durable.gouv.fr

-Service des Politiques et des Techniques (S.P.T.)
--Cellule des Politiques de la Route (C.P.R.)
---Pôle Connaissance du Patrimoine et Système d'Information Géographique
Auteur : BEAU Thomas
Date de création : 08/01/2021
Date de mise à jour : 16 / 09 / 2021

Version : 1
Editeur : 2021

DIFFUSION PUBLIQUE

Unité : mètres
Système de Coordonnées de Référence géodésique :RGF93/Lambert 93 EPSG:2154

Datum : Réseau Géodésique Français 1993
Ellipsoïde : IAG-GRS1980 (EPSG:7019)
Premier méridien : Greenwich
Echelle : Graphique

Emplacement réseau du projet : S:\politiques-de-la-route G - SIG\Carte production_cartographique\projet\cartes_generales

Sources de données de type vecteur :

-Département > IGN®
-Limite C.E.I. > Source : MTE
-Diffuseur > Source : MTE
-Echangeur > Source : MTE
-Référentiel Interurbain bornage 2021> Source : MTE
-Référentiel Interurbain bornage 2021 > Source : MTE
-Organisation DIRN > Source : MTE

Sources de données de type raster ou vms :

- Routes classées > IGN®

- Noms des communes > IGN®

- Plancouleur > IGN®

Tous droits réservés.
Aucune partie de cette publication ne peut être reproduite ou enregistrée sous aucune forme ou par aucun moyen de duplication électronique, mécanique, reprographique ou autres sans la permission des éditeurs et des propriétaires des droits.

L'éditeur décline toute responsabilité relative à la désignation de certains lieux, territoires ou zones qui peuvent faire l'objet d'un différend international, et a donc choisi de les désigner par leur les désignation(s usuelle(s) afin d'en faciliter la lecture par les utilisateurs.

De part l'évolution rapide des données, il n'est pas totalement exclu que certaines d'entre elles ne soient pas complètement exactes ou exhaustives.La Direction Interdépartementale des Routes Nord décline toute responsabilité en cas d'omissions, imperfections et/ou erreurs.Merci de bien vouloir faire part à DIRN Adresse : 44 ter rue Jean Bart CS 20275-59019 LILLE CEDEX des erreurs ou omissions constatées afin que nous les corrigions et les complétions.

Ministère de la Transition Écologique
Direction Interdépartementale des Routes - NORD

http://www.dir-nord.developpement-durable.gouv.fr/ | http://intra.dir-nord.fr/

MINISTÈRE DE LA TRANSITION ÉCOLOGIQUE
Liberté Égalité Fraternité

DIR Nord

Légende :

Organisaton DIRN

- District
- Centre d'Exploitation et d'Intervention
- Limite C.E.I.
- Échangeur
- Aire

Référentiel InterUrbain bornage

- Point de repère (section courante)

Référentiel InterUrbain vsmap

- District de Lille
- CEI de Coudekerque
- CEI de Escoeuilles
- CEI de Peuplingues
- CEI de Steenvoorde
- Département

Nom	Adresse
District de Littoral	RD 243E3 Rue Tunnel 62231 Peuplingues
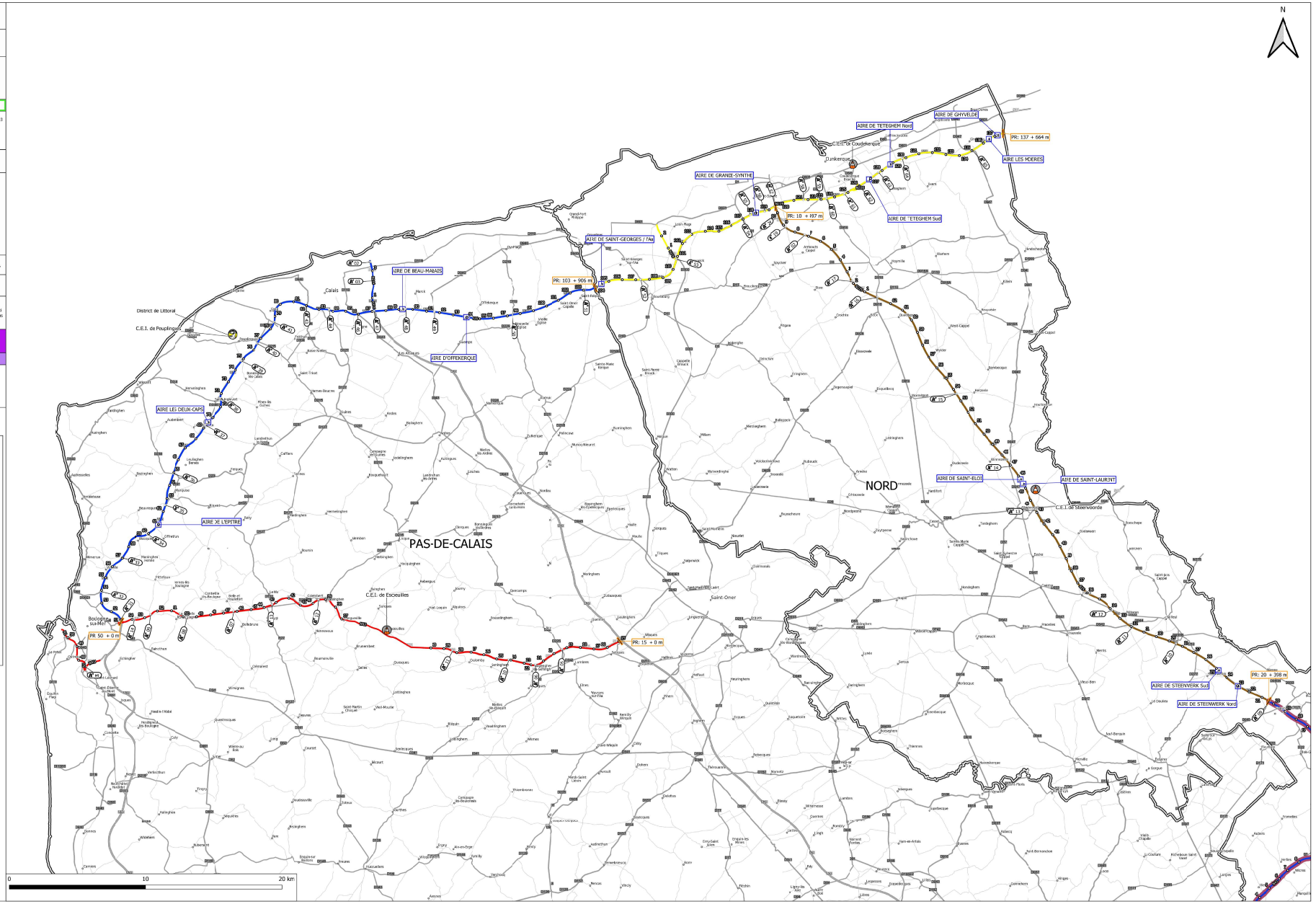
Nom	Adresse
C.E.I. de Coudekerque	131 Route de Furnes 59210 Coudekerque-Branche
C.E.I. de Escoeuilles	RN42 LD Vaudricourt 62850 Escoeuilles
C.E.I. de Peuplingues	RD 243E3 Rue Tunnel 62231 Peuplingues
C.E.I. de Steenvoorde	11 Route de Watou 59114 Steenvoorde