REHABILITATION DU BATIMENT B DU CFA - MOULIN RABAUD (CMA 87)
CFA le Moulin Rabaud - 104 Rue de St Gence BP 1076 - 87051 Limoges

MAITRE D'OUVRAGE	**CHAMBRE DE METIERS ET DE L'ARTISANAT DE NOUVELLE-AQUITAINE** **46 Rue Général de Larminat - CS 81423** **33073 BORDEAUX CEDEX**

Architecte	LOUBET-MAURY Architectes Associés 14 av. Jean Jaurès 19100 BRIVE LA GAILLARDE Tél : 01 34 74 45 30 Email : laetitia@loubet-maury.fr	BET Fluides	HORUS FLUIDES 6 Ter avenue du Président Roosevelt 19100 BRIVE LA GAILLARDE Tél : 05 19 07 35 17 Email : contact@cabinet-horus.fr
BET Structure	SIGMA INGENIERIE 6, rue Chanoine Broquin 19100 BRIVE LA GAILLARDE Tél : 05 55 88 37 28 Email : accueil@sigma-ing.com	Economiste	CABINET HORUS 6 Ter avenue du Président Roosevelt 19100 BRIVE LA GAILLARDE Tél : 05 19 07 35 17 Email : contact@cabinet-horus.fr
		BET Acoustique	ACOUSTICDIA Bos Grenier 87380 MAGNAC BOURG Tél : 09 66 88 51 24 Email : acousticdia@gmail.com

PRO	DOSSIER PROJET	
2.01	**Plan de masse - Existant, demolition et projeté**	
	Echelle : 1 : 1500	OCTOBRE 2024

IND.	DATE	NATURE DES MODIFICATIONS
0	08/10/2024	Mise au point du Dossier Projet

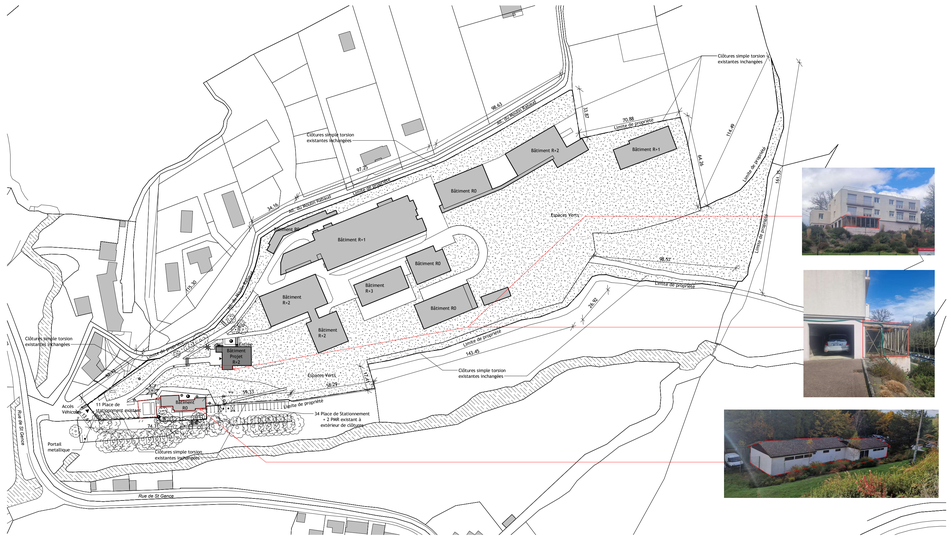
Clôtures simple torsion existantes inchangées
Bâtiment R+2
Bâtiment R+1
Bâtiment RD
Espaces Verts
Limite de propriété
Bâtiment R+3
Bâtiment R-2
Bâtiment R-1
Bâtiment RD
Bâtiment R-2
Bâtiment R+3
Bâtiment RD
Bâtiment RD
Bâtiment RD
Bâtiment R-2
Bâtiment R-2
Bâtiment R-1
Bâtiment R+1
Bâtiment R+2
Bâtiment R+3
Bâtiment RD
Bâtiment RD
Bâtiment RD