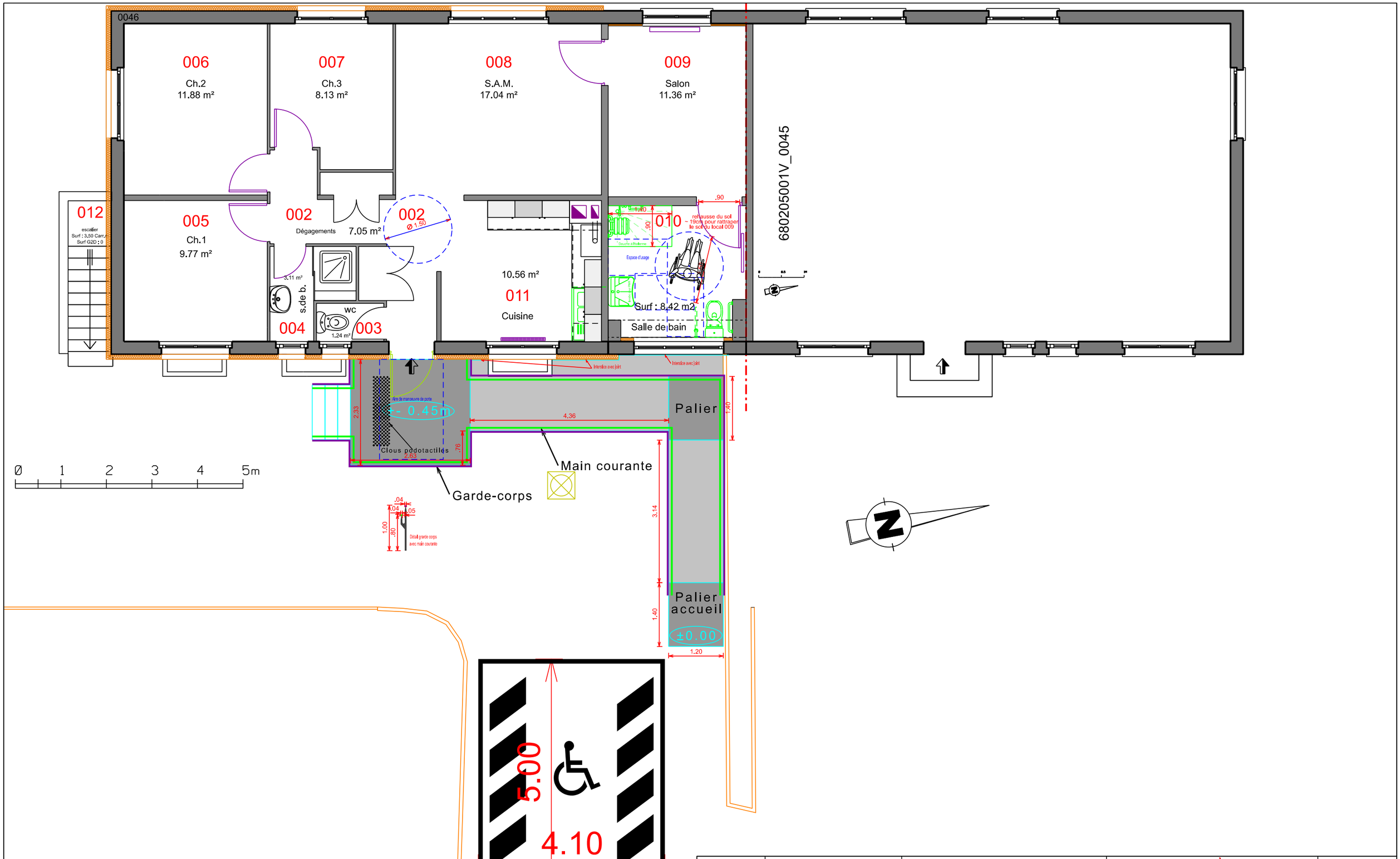

ESID METZ USID de Strasbourg Haguenau Colmar	Chargé d'affaires : M. Karl GRICZAN 03 69 21 24 27 Dessinateur : .	MEYENHEIM (68) RMT - Quartier DIO Plan famille 2 Réhabilitation logement 0046 DOSSIER CONSULTATION DES ENTREPRISES	SGA Chorus Imm.: 159536 Chorus Comp.: 302079 Nom de la fiche : 680205001V_0046_N_00_ATL N° PLIMAT : -	MINISTÈRE DES ARMÉES ET DES ANCIENS COMBATTANTS Liberté Égalité Fraternité
	Chef de l'USID de Strasbourg-Haguenau-Colmar L'ingénieur en chef de 2ème classe Arnaud SAUVAGE	Projet n°2024 USID02 04 Rampe PMR extérieur Echelle : 1/75ème. sur format A3	SID Date 04/09/2024 N° Ordre plan 10 Indice 0	