

Bat " MA "

INTERNAT

REZ DE CHAUSSEE

Condé Fabre
Jean Fabre

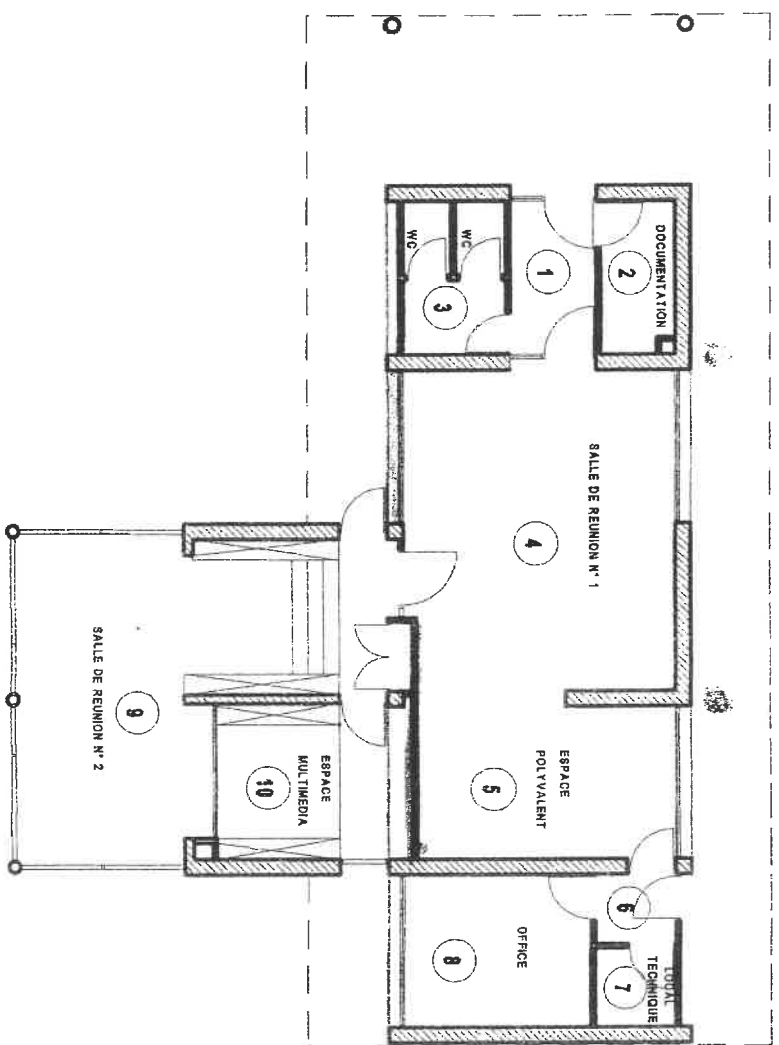

Bat " MA "

INTERNAT

ETAGE

3-16 16 et 17
Cdt 16 et 17
Hdy 16 et 17

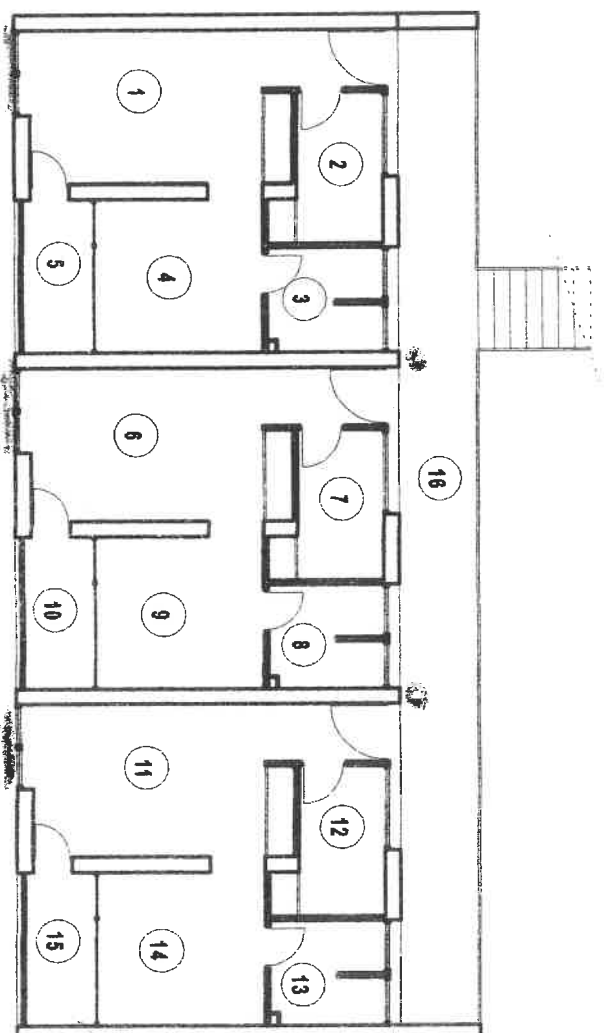

OBSERVATIONS

N°	NATURE DES OBSERVATIONS
	<u>INTERNAT - MA</u>
	<u>REZ-DE-CHAUSSEE</u>
1	Les descentes d'eau pluviale, au nombre de 2, sont en Fibrociment sur la façade extérieure côté entrée appartements.
2	Les allèges de la salle de réunion et espace polyvalent sont en fibrociment.
	<u>ETAGE</u>
1	On retrouve les deux descentes eaux pluviale dans la circulation de l'étage (accès aux logements).
2	Les allèges des fenêtres des locaux 2 – 6 et 11 sont constituées de fibrociment.
3	Les dalles de sol présentes dans les locaux sont en vinyl amiante ; ces dalles de sol sont présentes dans les locaux 1 – 4 – 5 - 6 et 9.

RAPPORT DE REPERAGE DES PRODUITS ET MATERIAUX CONTENANT DE L'AMIANTE **Constat avant vente – Constitution dossier technique amiante**

Rapport N° : 1314120
 Date : juin / juillet 2003

Page 141/200

IMMEUBLE : INTERNAT - MA

Niveau	Localisation	Parois verticales intérieures et enduits				Planchers, plafonds et faux-plafonds				Conduits, canalisations et équipements					Trémie ascenseur, monte-charge		Autres (à préciser)	N° Observation
		Murs et poteaux	Cloisons, gaines et coffres verticaux	Plafonds, gaines, poutres, charpentes, coffres verticaux	Faux-plafonds	Plan-chers	Conduits fluides	Clapets Volets CF	Portes CF	Vide-ordures	Flocages							
0	Entrée 1	/	/	/	/	/	/	/	/	/	/	/	/	/	/	/	/	/
0	Documentation 2	/	/	/	/	/	/	/	/	/	/	V	/	/	/	/	/	1
0	Sanitaires 3	/	/	/	/	/	/	/	/	/	/	/	/	/	/	/	/	
0	Salle réunion 4	/	A	/	/	A	/	/	/	/	/	/	/	/	/	/	/	2
0	Espace polyvalent 5	/	A	/	/	A	/	/	/	/	/	/	/	/	/	/	/	2
0	Local technique 6 et 7	/	/	/	/	/	/	/	/	/	/	/	/	/	/	/	/	
0	Office 8	/	/	/	/	/	/	/	/	/	/	/	/	/	/	/	/	
0	Salle de réunion 9	/	/	/	/	/	/	/	/	/	/	/	/	/	/	/	/	
0	Espace multimédia 10	/	/	/	/	/	/	/	/	/	/	/	/	/	/	/	/	
1	Logement 1	/	/	/	/	/	/	/	/	/	/	/	/	/	/	/	/	
1	Local 1	/	A	/	/	A	/	/	R	/	/	/	/	/	/	/	/	2 / 3
1	Local 2	/	/	/	/	/	/	/	/	/	/	/	/	/	/	/	/	

Légende :

AX : Matériau ayant fait l'objet d'un prélèvement positif (amiante)
 V : Matériau contenant de l'amiante reconnu visuellement
 Nx : Matériau ayant fait l'objet d'un prélèvement négatif (sans amiante)
 R : Matériau susceptible de contenir de l'amiante non prélevé
 Cx : Matériau analysé antérieurement et avec amiante
 / : Elément non existant
 Px : Matériau analysé antérieurement et sans amiante
 T : Elément existant ne contenant pas d'amiante

Exemple : A1 – prélèvement n° 1 contenant de l'amiante après analyse.

RAPPORT DE REPERAGE DES PRODUITS ET MATERIAUX CONTENANT DE L'AMIANTE
Constat avant vente – Constitution dossier technique amiante

Rapport N° : 1314120
Date : juin / juillet 2003

IMMEUBLE : INTERNAT - MA

Niveau	Localisation	Parois verticales intérieures et enduits				Planchers, plafonds et faux-plafonds				Conduits, canalisations et équipements					Trémie ascenseur, monte-charge	Autres (à préciser)	N° Observation			
		Murs et poteaux	Cloisons, gaines et coffres verticaux	Plafonds, gaines, poutres, charpentes, coffres verticaux	Faux-plafonds	Planchers	Conduits fluides	Clapets Volets CF	Portes CF	Vide-ordures										
1	Local 3	Flocages	Enduits projetés Revêtements durs Entourages poteaux	Flocages	Enduits projetés	Panneaux de cloison	Flocages	Enduits projetés	Panneaux collés ou vissés	Panneaux	Dalles de sol	Calorifuges	Conduits	Clapets, volets, rebouchage	Joints de porte (tresses, bandes)	Conduits	Flocages	/	1	
1	Local 4	/	/	/	/	/	/	/	/	/	R	/	/	/	/	/	/	/	/	3
1	Local 5	/	/	/	/	/	/	/	/	/	/	/	/	/	/	/	/	/	/	
1	Appartement 2	/	/	/	/	/	/	/	/	/	/	/	/	/	/	/	/	/	/	
1	Local 6	/	A	/	/	A	/	/	/	/	R	/	/	/	/	/	/	/	/	2 / 3
1	Local 7	/	/	/	/	/	/	/	/	/	/	/	/	/	/	/	/	/	/	
1	Local 8	/	/	/	/	/	/	/	/	/	/	/	V	/	/	/	/	/	/	1
1	Local 9	/	/	/	/	/	/	/	/	/	R	/	/	/	/	/	/	/	/	3
1	Local 10	/	/	/	/	/	/	/	/	/	/	/	/	/	/	/	/	/	/	
1	Appartement 3	/	/	/	/	/	/	/	/	/	/	/	/	/	/	/	/	/	/	
1	Local 11	/	A	/	/	A	/	/	/	/	/	/	/	/	/	/	/	/	/	2
1	Local 12	/	/	/	/	/	/	/	/	/	/	/	/	/	/	/	/	/	/	

Légende :
Exemple : A1 – prélèvement n° 1 contenant de l'amiante après analyse.
Ax : Matériau ayant fait l'objet d'un prélèvement positif (amiante)
Nx : Matériau ayant fait l'objet d'un prélèvement négatif (sans amiante)
Px : Matériau analysé antérieurement et sans amiante
Cx : Matériau analysé antérieurement et avec amiante

V : Matériau contenant de l'amiante reconnu visuellement
R : Matériau susceptible de contenir de l'amiante non prélevé
/ : Elément non existant
T : Elément existant ne contenant pas d'amiante

Exemple : A1 – prélèvement n° 1 contenant de l'amiante après analyse.

