

## Bibliothèque nationale de France

DMT / Exploitation

QUAI FRANÇOIS MAURIAC  
75706 PARIS CEDEX 13

Site : F. Mitterrand

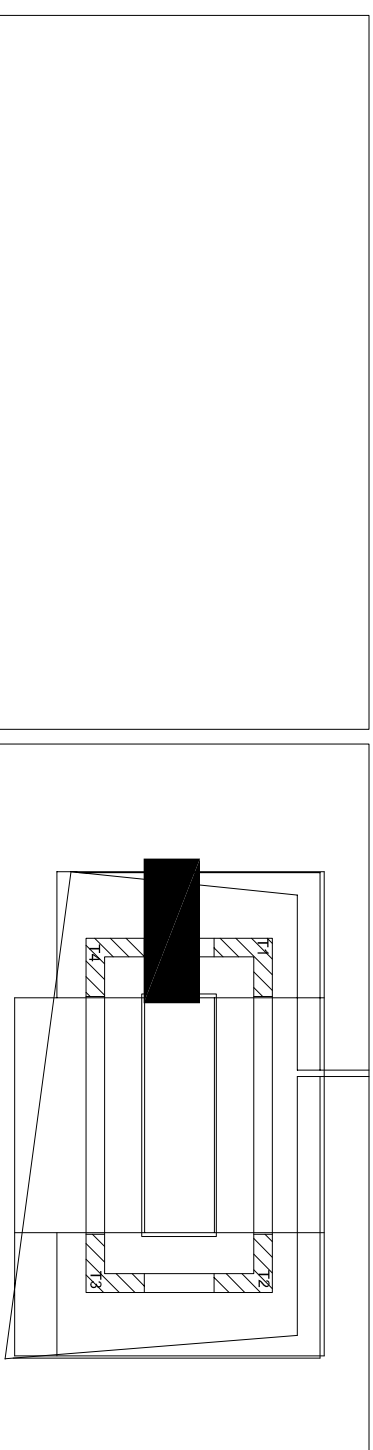

**ARMOIRE  
TPS 303  
POMPES RIA**

X		EC06		MBF		W2		A1		7119		503		--	
M.O.		EMETTEUR		MISSION		ZONE		NIVEAU		SPECIALITE LOT		N° SEQUENCE		REVISION	

FORMAT	DATE	ECHELLE
	26/10/20	1

[illegible]

49			
48			
47			
46			
45			
44			
43			
42			
41			
40			
39			
38			
37			
36			
35			
34			
33	NOMMENCATURE	19/06/2000	26/10/2020
32	LISTE DE CABLES	19/06/2000	26/10/2020
31	BORNIERS	19/06/2000	26/10/2020
30	BORNIERS	19/06/2000	26/10/2020
29	BORNIERS	19/06/2000	26/10/2020
28	BORNIERS	19/06/2000	26/10/2020
27			
26	REPORTS INFOS NIVEAUX	19/06/2000	26/10/2020
25	SIGNALISATION NIVEAUX	19/06/2000	26/10/2020
24	SONDES DE NIVEAUX	19/06/2000	26/10/2020
23			
22			
21			
20			
19	REPORTS INFOS POMPE 3	19/06/2000	26/10/2020
18	SIGNALISATION POMPE 3	19/06/2000	26/10/2020
17	COMMANDE POMPE 3	19/06/2000	26/10/2020
16	REPORTS INFOS POMPE 2	19/06/2000	26/10/2020
15	SIGNALISATION POMPE 2	19/06/2000	26/10/2020
14	COMMANDE POMPE 2	19/06/2000	26/10/2020
13	REPORTS INFOS POMPE 1	19/06/2000	26/10/2020
12	SIGNALISATION POMPE 1	19/06/2000	26/10/2020
11	COMMANDE POMPE 1	19/06/2000	26/10/2020
10	DEPARTS PUISSANCE	19/06/2000	26/10/2020
9			
8			
7			
6			
5	FORMATION DES POLARITES	19/06/2000	26/10/2020
4			
3	ORIGINE ALIMENTATION	19/06/2000	26/10/2020
2	TABLEAUX DES REPERES	19/06/2000	26/10/2020
1	RECAPITULATIF DES FOLIOS	19/06/2000	26/10/2020
N°	TITRE	DATE CREATION	DATE MODIF.

FOLIOS			
--------	--	--	--

X	EC06	MBF	W2	A1	7119	503	--
M.O.	EMETTEUR	MISSION	ZONE	NIVEAU	SPECIALITE LOT	N° SEQUENCE	REVISION

BIBLIOTHEQUE DE FRANCE

98			
97			
96			
95			
94			
93			
92			
91			
90			
89			
88			
87			
86			
85			
84			
83			
82			
81			
80			
79			
78			
77			
76			
75			
74			
73			
72			
71			
70			
69			
68			
67			
66			
65			
64			
63			
62			
61			
60			
59			
58			
57			
56			
55			
54			
53			
52			
51			
50			
N°	TITRE	DATE CREATION	DATE MODIF.

FOLIOS			
--------	--	--	--

RECAPITULATIF DES FOLIOS			
TITRE DU FOLIO		NBRE DE FOLIOS	NO
		23	1

0	1	2	3	4	5	6	7	8	9
---	---	---	---	---	---	---	---	---	---

RÉGIME : IT

BORNIERS			
BRF	PUISSANCE		BEIGE
BRC	COMMANDE	SECTIONNABLE	GRISE
BRDI	TELECOMMANDE DI		JAUNE
BRD	REPORT DI		JAUNE
BRA	REPORT GTC	SECTIONNABLE	GRISE
BRIC	TELECOMMANDE GTC	SECTIONNABLE	ROUGE

CIRCUIT	COULEUR	EMBOUT	REPERES FILS
INTENSITE / MESURE	NOIRE	COULEUR SUIVANT SECTION	SUIVANT NUMERO CODE COULEUR
TENSION / MESURE	NOIRE		
APP. DE MESURE	NOIRE		
TENSION AUTOMATE	NOIRE		
TENSION <= 50V	VOLETTE		
RENOI INFORMATION	BLANCHE		
COMMANDE	ORANGE		
ASSERV. COMMANDE	ROUGE		
RETOUR COMMANDE	BLEUE		
TEST MARCHÉ	ROUGE		
ESSAI LAMPES	ROUGE		
LOGIQUE INTERNE COMMANDE	ROUGE		SUIVANT COULEUR RESISTANCE

FILIERE PUISSANCE				
	PH1	PH2	PH3	N
CONDUCTEURS ACTIFS	MARRON	NOIR	ROUGE	Bleu Clair
REPERE TERRE	VERT / JAUNE			
PEN	VERT / JAUNE + BAGUE Bleu Clair			
RACCORDEMENT SUR BORNES POUR TOUTE SECTION DE CONDUCTEUR JUSQUE 16 mm2 INCLUS.				

ETIQUETTES ARMOIRE

TPS 303

ATTENTION !! PRESENCE TENSION  
APRES COUPURE GENERALE  
SUR VOYANT PRESENCE TENSION

THB 1.3/TGS 13.TGS 14

NOTA : Tous les sectionneurs et disjoncteurs moteurs sont cadenassables

Place disponible laissée à coté de chaque disjoncteur pour contact OF et SD

BIBLIOTHEQUE DE FRANCE

<b>X</b>	<b>EC06</b>	<b>MBF</b>	<b>W2</b>	<b>A1</b>	<b>7119</b>	<b>503</b>	<b>--</b>	<b>TABLEAUX DES REPERES</b>	<b>2</b>
M.O.	EMETTEUR	MISSION	ZONE	NIVEAU	SPECIALITE LOT	N° SEQUENCE	REVISION		







0	1	2	3	4	5	6	7	8	9
---	---	---	---	---	---	---	---	---	---

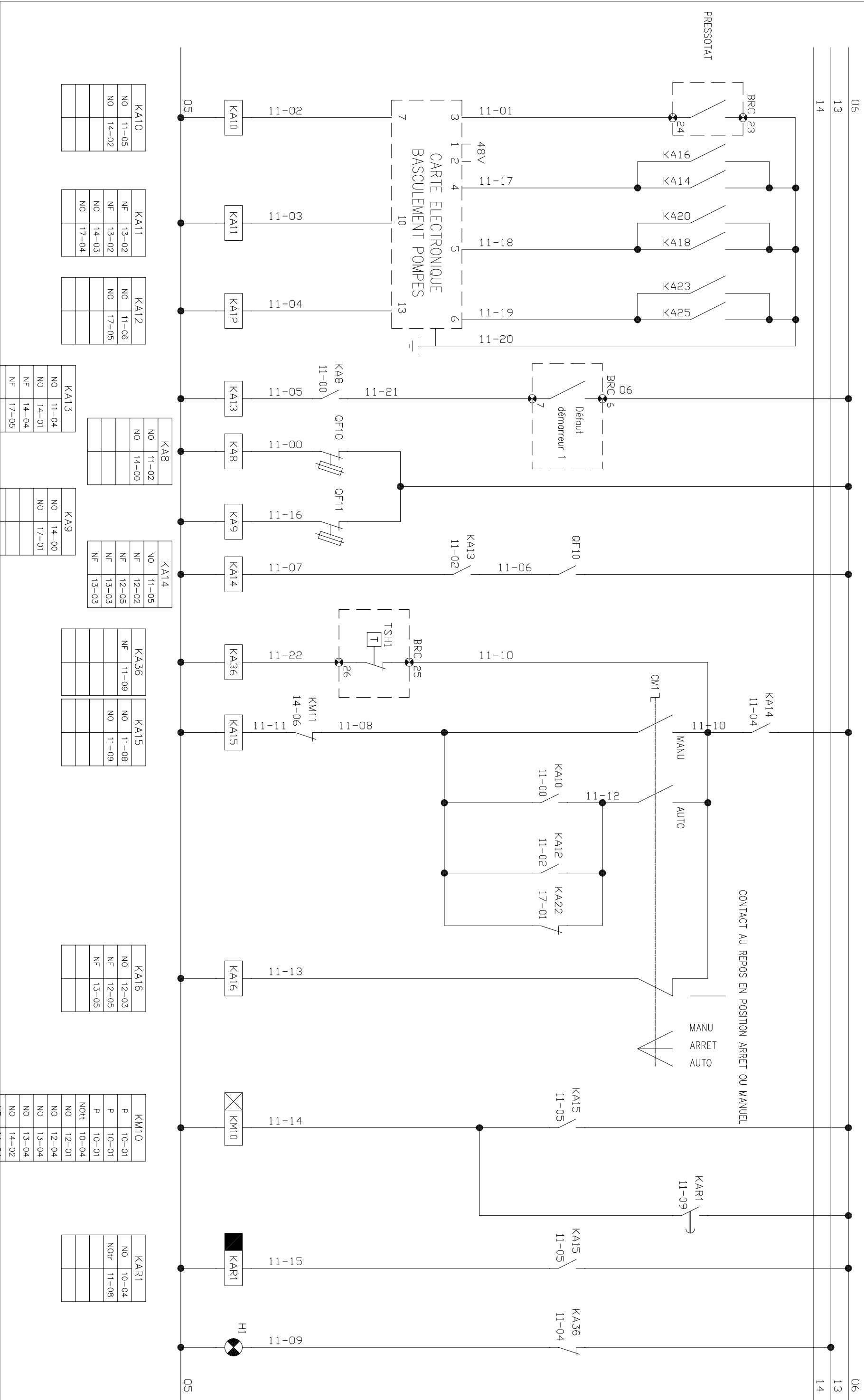

KA10	NO	11-05
	NO	14-02

KA11	NF	13-02
	NF	13-02
	NO	14-03
	NO	17-04

KA12	NO	11-06
	NO	17-05

KA8	NO	11-02
	NO	14-00

KA14	NO	11-05
	NF	12-02
	NF	12-05
	NF	13-03
	NF	13-03

KA36	NF	11-09

KA15	NO	11-08
	NO	11-09

KA16	NO	12-03
	NF	12-05
	NF	13-05

KM10	P	10-01
	P	10-01
	P	10-01
	NOt	10-04
	NO	12-01
	NO	12-04
	NO	13-04
	NO	13-04
	NO	14-02
	NF	14-04

KAR1	NO	10-04
	NOt	11-08

<b>X</b>	<b>EC06</b>	<b>MBF</b>	<b>W2</b>	<b>A1</b>	<b>7119</b>	<b>503</b>	<b>--</b>	<b>COMMANDE POMPE 1</b>		<b>11</b>
M.O.	EMETTEUR	MISSION	ZONE	NIVEAU	SPECIALITE LOT	N° SEQUENCE	REVISION	TITRE DU FOLIO		NO

BIBLIOTHEQUE DE FRANCE





0	1	2	3	4	5	6	7	8	9
---	---	---	---	---	---	---	---	---	---

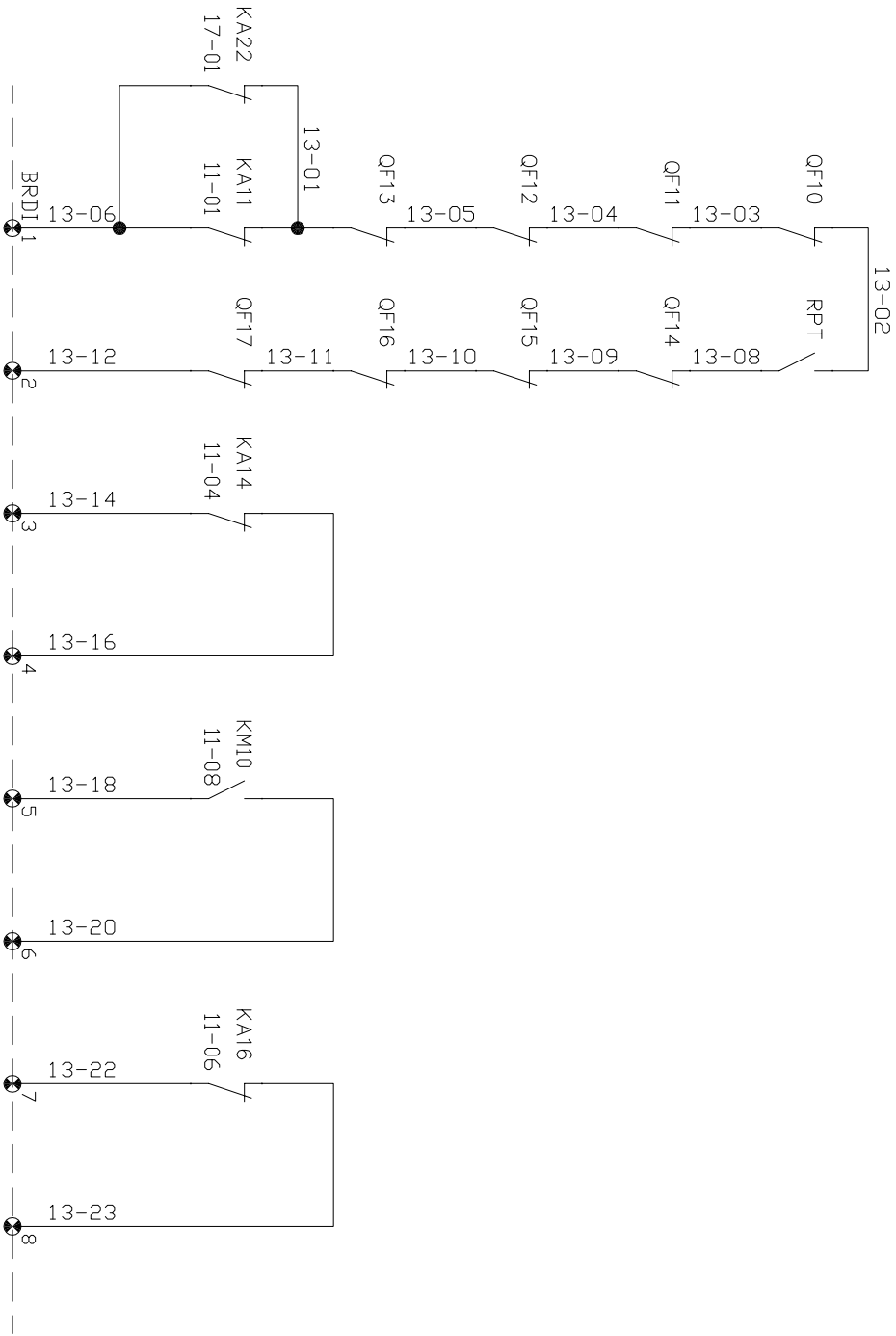

REPORTS DI

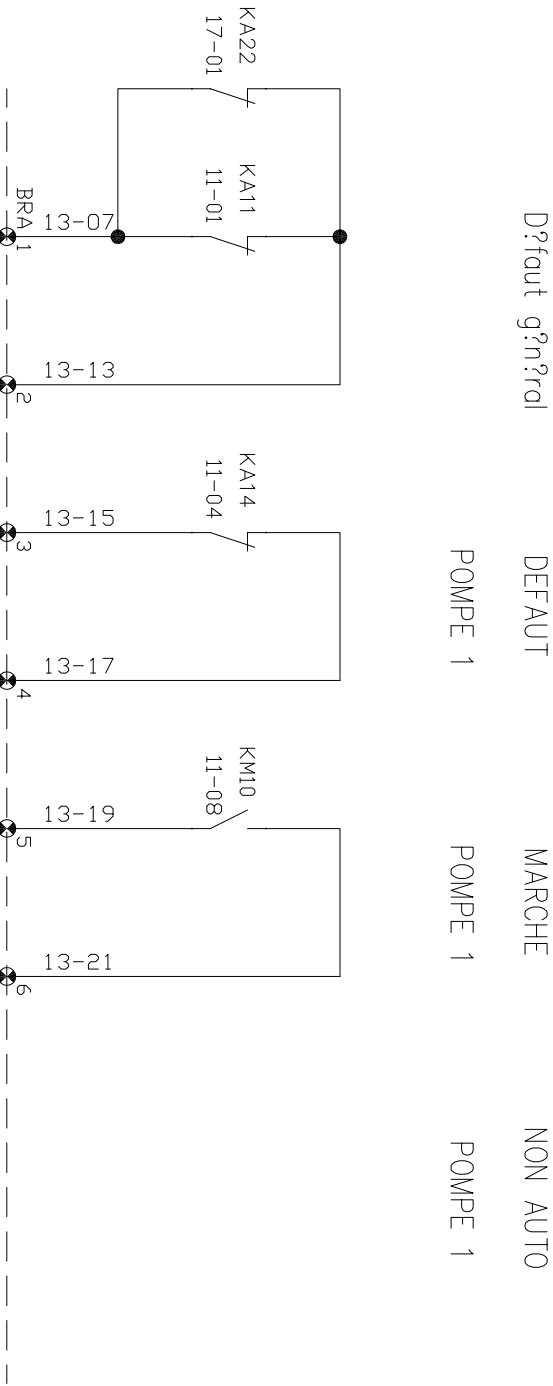

REPORTS EN CTC

M.O.	X	EC06	MISSION	MBF	ZONE	W2	A1	SPECIALITE LOT	7119	N° SEQUENCE	503	REVISION	--	REPORTS INFOS POMPE 1		NO	13
------	---	------	---------	-----	------	----	----	----------------	------	-------------	-----	----------	----	-----------------------	--	----	----

BIBLIOTHEQUE DE FRANCE

0	1	2	3	4	5	6	7	8	9
---	---	---	---	---	---	---	---	---	---

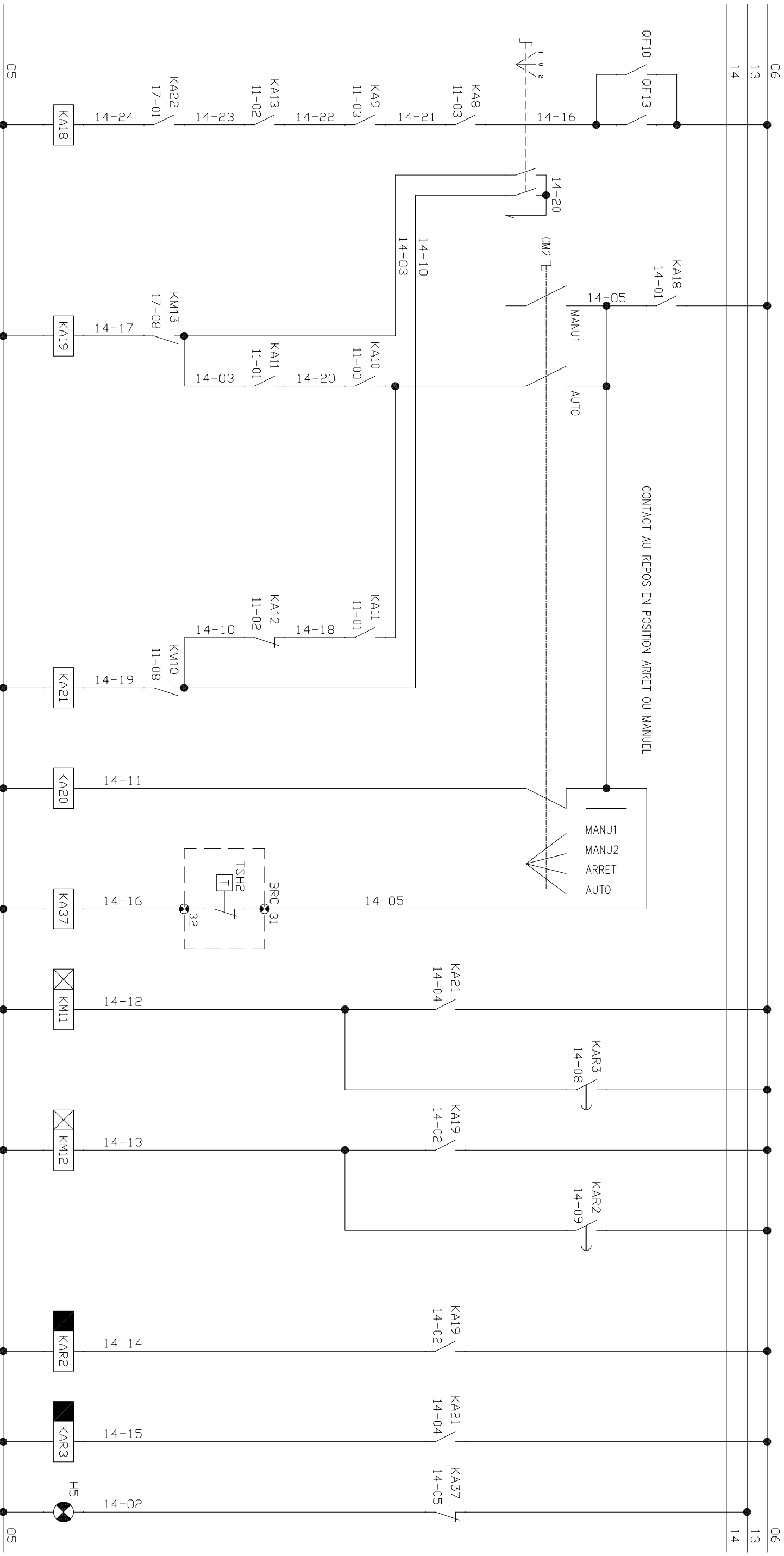

KA18	
NF	12-06
NO	14-02
NF	15-03
NF	16-03
NF	16-03

KA19	
NO	14-07
NO	14-08

KA21	
NO	14-06
NO	14-09

KA20	
NF	12-06
NO	15-04
NF	16-05

KA37	
NF	14-09

KM11	
P	10-02
P	10-02
P	10-02
NOtt	10-04
NF	11-05
NO	12-07
NO	15-01
NO	16-04
NO	16-04

KM12	
P	10-04
P	10-04
P	10-04
NOtt	10-09
NO	12-08
NO	15-01
NO	16-04
NO	16-04
NF	17-03

KAR2	
NO	10-04
NOtr	14-07

KAR3	
NO	10-09
Notr	14-07

## BIBLIOTHEQUE DE FRANCE

<b>X</b>	<b>EC06</b>
M.O.	EMETTEUR

<b>MBF</b>
MISSION

<b>W2</b>	<b>A1</b>
ZONE	NIVEAU

7119
SPECIALITE LOT

**503**  
N° SEQUENCE

REVISION

# COMMANDE POMPE 2

<b>COMMANDE POMPE 2</b>	<b>14</b>
TITRE DU FOLIO	NO

0	1	2	3	4	5	6	7	8	9
---	---	---	---	---	---	---	---	---	---

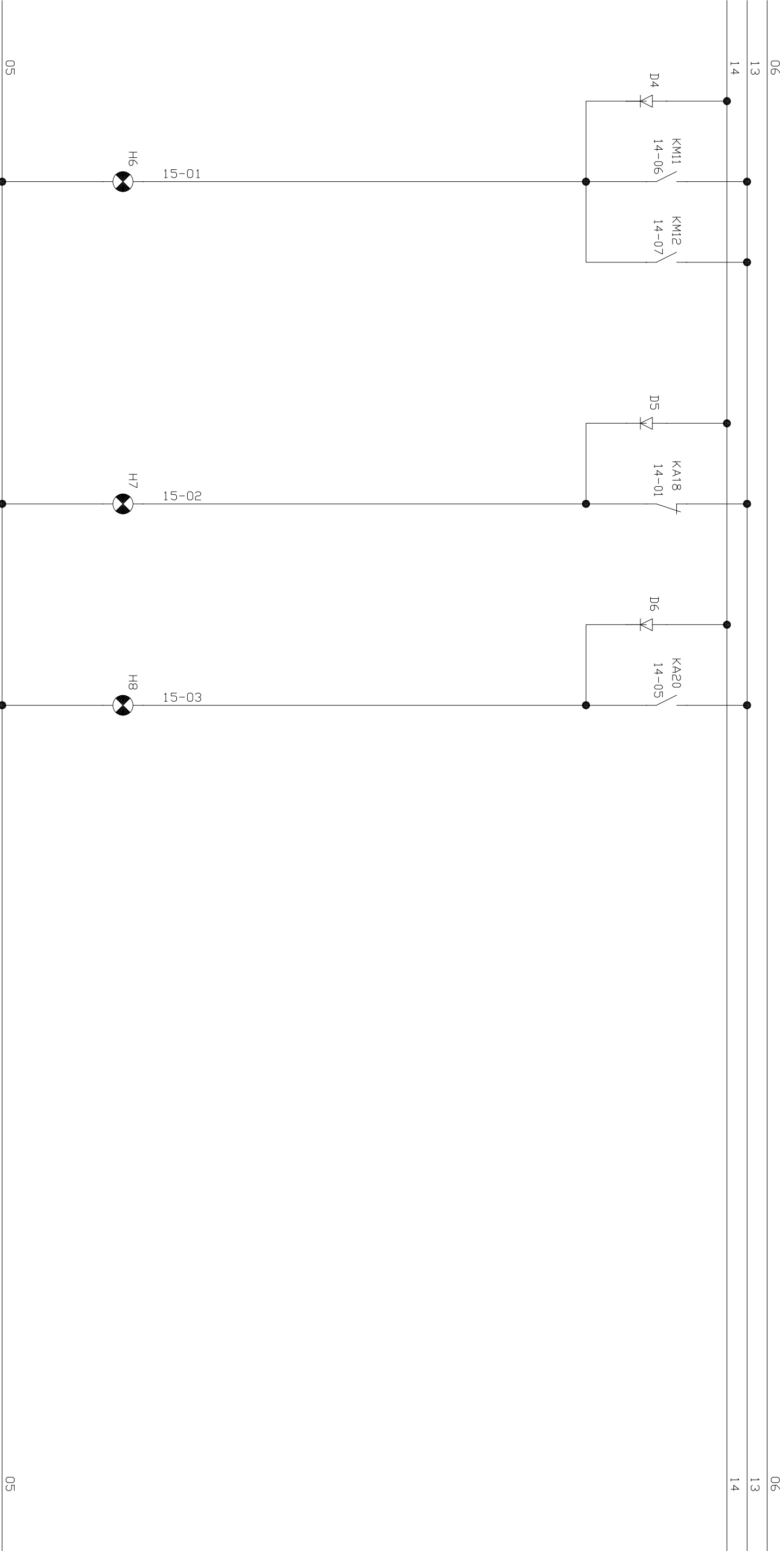

MARCHE

DEFAULT

NON AUTO

BIBLIOTHEQUE DE FRANCE

X	EC06	MBF	W2	A1	7119	503	--	SIGNALISATION POMPE 2	15
M.O.	EMETTEUR	MISSION	ZONE	NIVEAU	SPECIALITE LOT	N° SEQUENCE	REVISION	TITRE DU FOLIO	NO

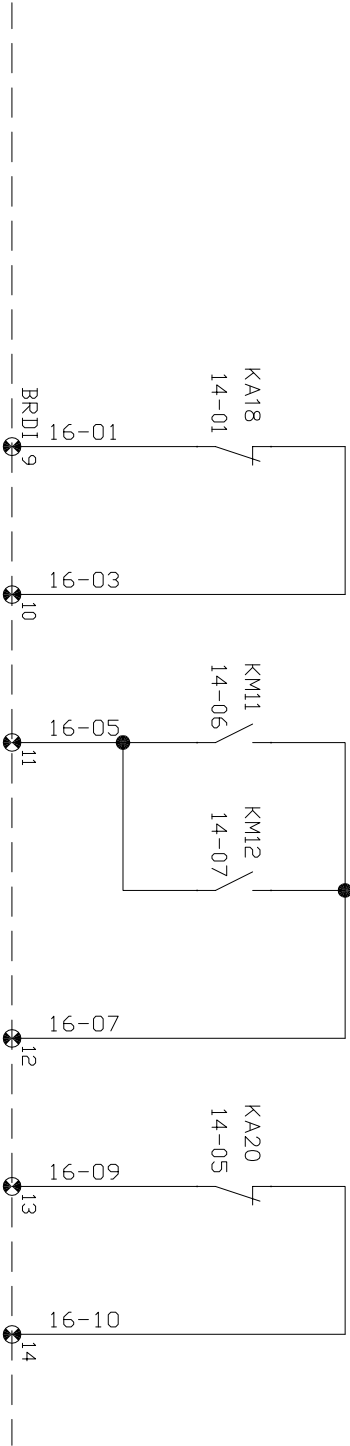

REPORTS DI

DEFAULT  
POMPE 2

MARCHE  
POMPE 2

NON AUTO  
POMPE 2

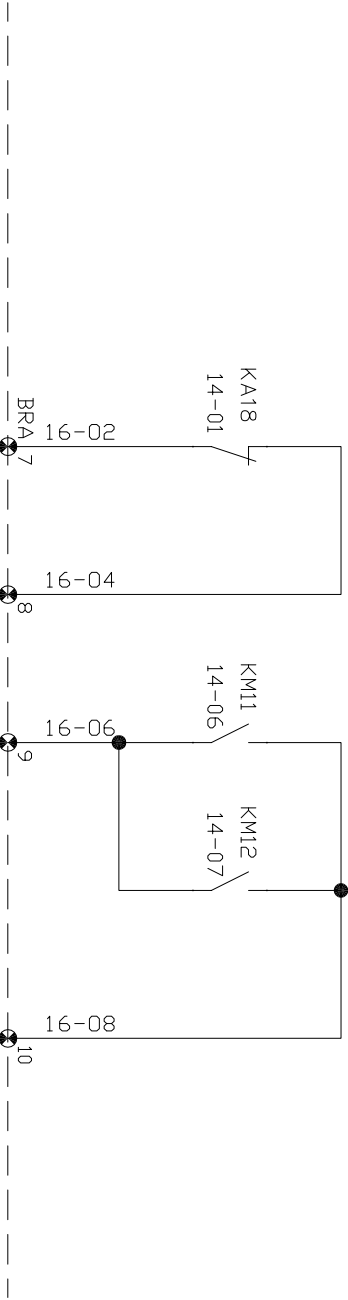

REPORTS EN CTC

DEFAULT  
POMPE 2

MARCHE  
POMPE 2

BIBLIOTHEQUE DE FRANCE

X	EC06	MBF	W2	A1	7119	503	--	REPORTS INFOS POMPE 2	16
M.O.	EMETTEUR	MISSION	ZONE	NIVEAU	SPECIALITE LOT	N° SEQUENCE	REVISION	TITRE DU FOLIO	NO



0	1	2	3	4	5	6	7	8	9
---	---	---	---	---	---	---	---	---	---

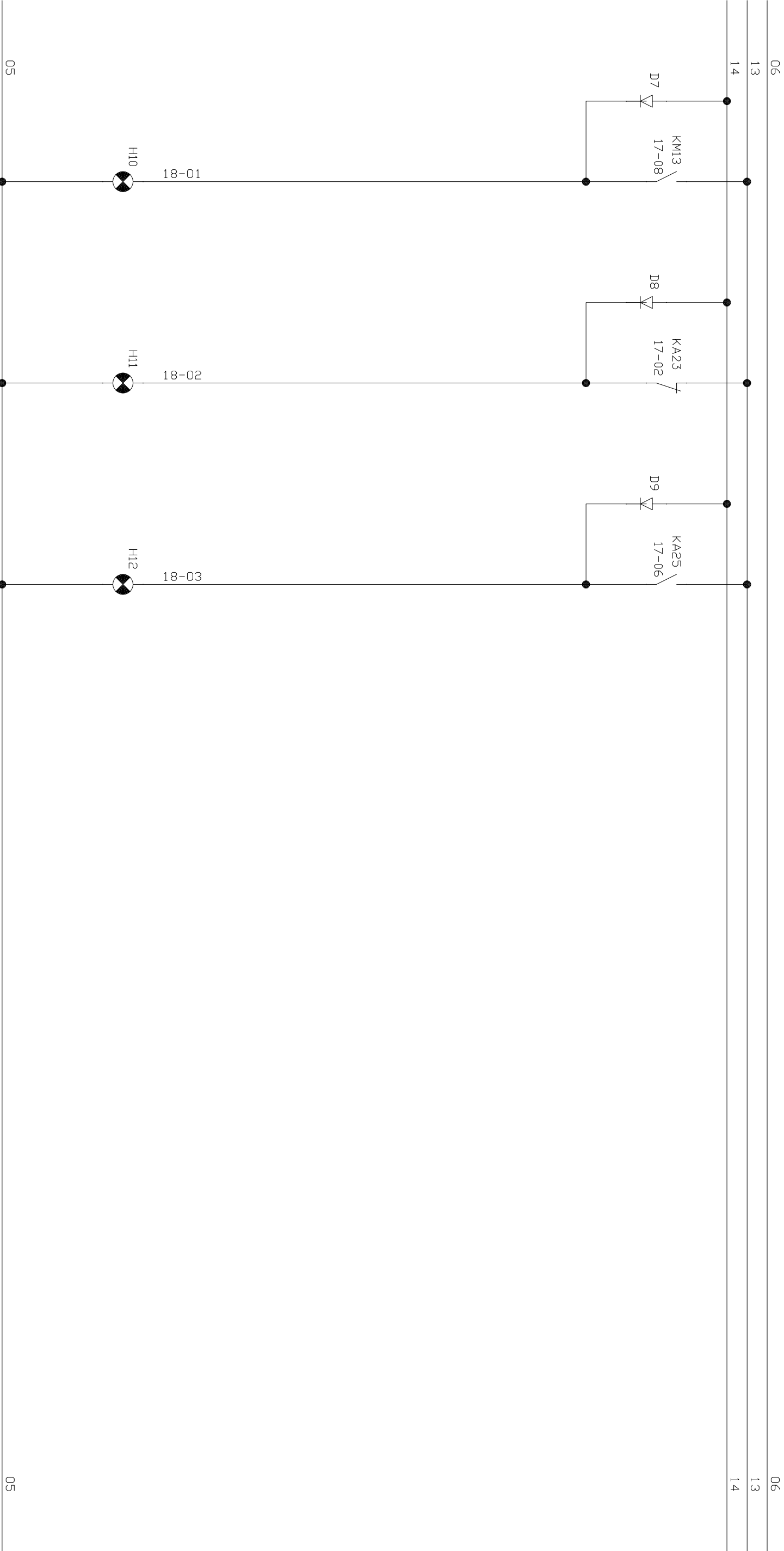

<b>X</b>		<b>EC06</b>		<b>MBF</b>		<b>W2</b>		<b>A1</b>		<b>7119</b>		<b>503</b>		<b>--</b>		<b>SIGNALISATION POMPE 3</b>				<b>18</b>		
M.O.	EMETTEUR			MISSION		ZONE		NIVEAU		SPECIALITE LOT		N° SEQUENCE		REVISION								
																	TITRE DU FOLIO				NO	

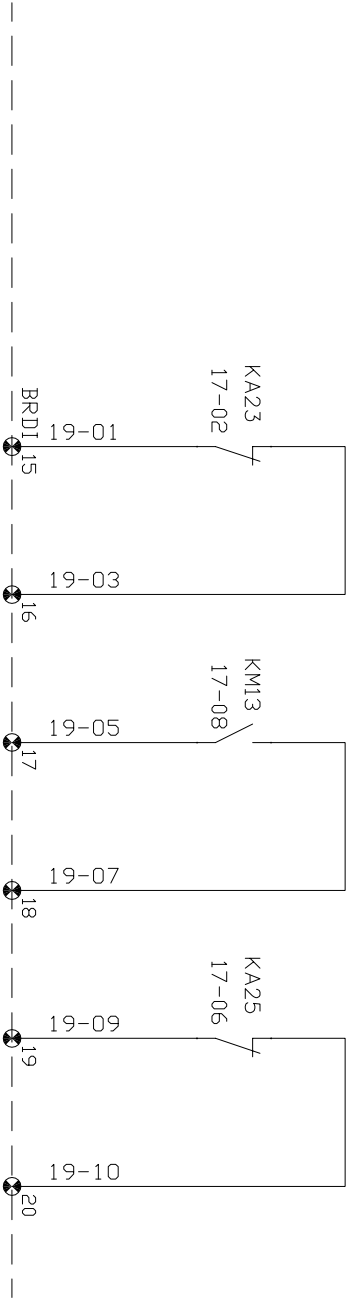

REPORTS DI

DEFAULT  
POMPE 3

MARCHE  
POMPE 3

NON AUTO  
POMPE 3

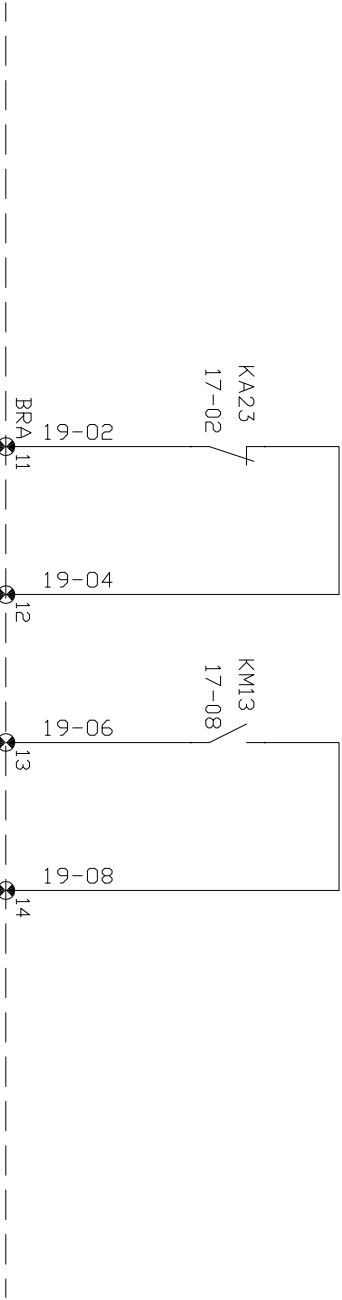

REPORTS EN CTC

DEFAULT  
POMPE 3

MARCHE  
POMPE 3

BIBLIOTHEQUE DE FRANCE

X	EC06	MBF	W2	A1	7119	503	--	REPORTS INFOS POMPE 3	19
M.O.	EMETTEUR	MISSION	ZONE	NIVEAU	SPECIALITE LOT	N° SEQUENCE	REVISION	TITRE DU FOLIO	NO

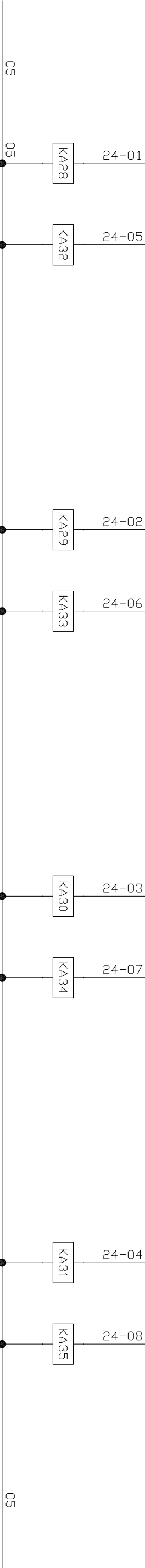
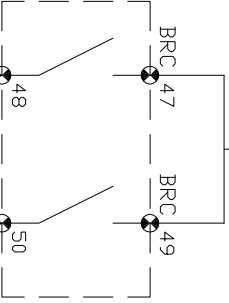
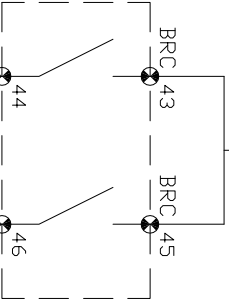
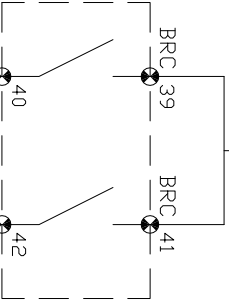
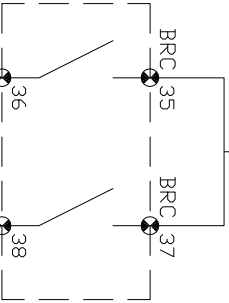

KA28

KA32

KA29

KA33

KA30

KA34

KA31

KA35

KA28	KA32
NO 25-01	NO 25-06
NO 26-01	NO 26-05
NO 26-01	NO 26-05

KA29	KA33
NO 25-02	NO 25-07
NO 26-02	NO 26-06
NO 26-02	NO 26-06

KA30	KA34
NO 25-03	NO 25-08
NO 26-03	NO 26-07
NO 26-03	NO 26-07

KA31	KA35
NO 25-05	NO 25-09
NO 26-04	NO 26-08
NO 26-04	NO 26-08

BIBLIOTHEQUE DE FRANCE

<b>X</b>	<b>EC06</b>	<b>MBF</b>	<b>W2</b>	<b>A1</b>	<b>7119</b>	<b>503</b>	<b>--</b>	<b>SONDES DE NIVEAUX</b>		<b>24</b>
	M.O.	EMETTEUR	MISSION	ZONE	NIVEAU	SPECIALITE LOT	N° SEQUENCE			



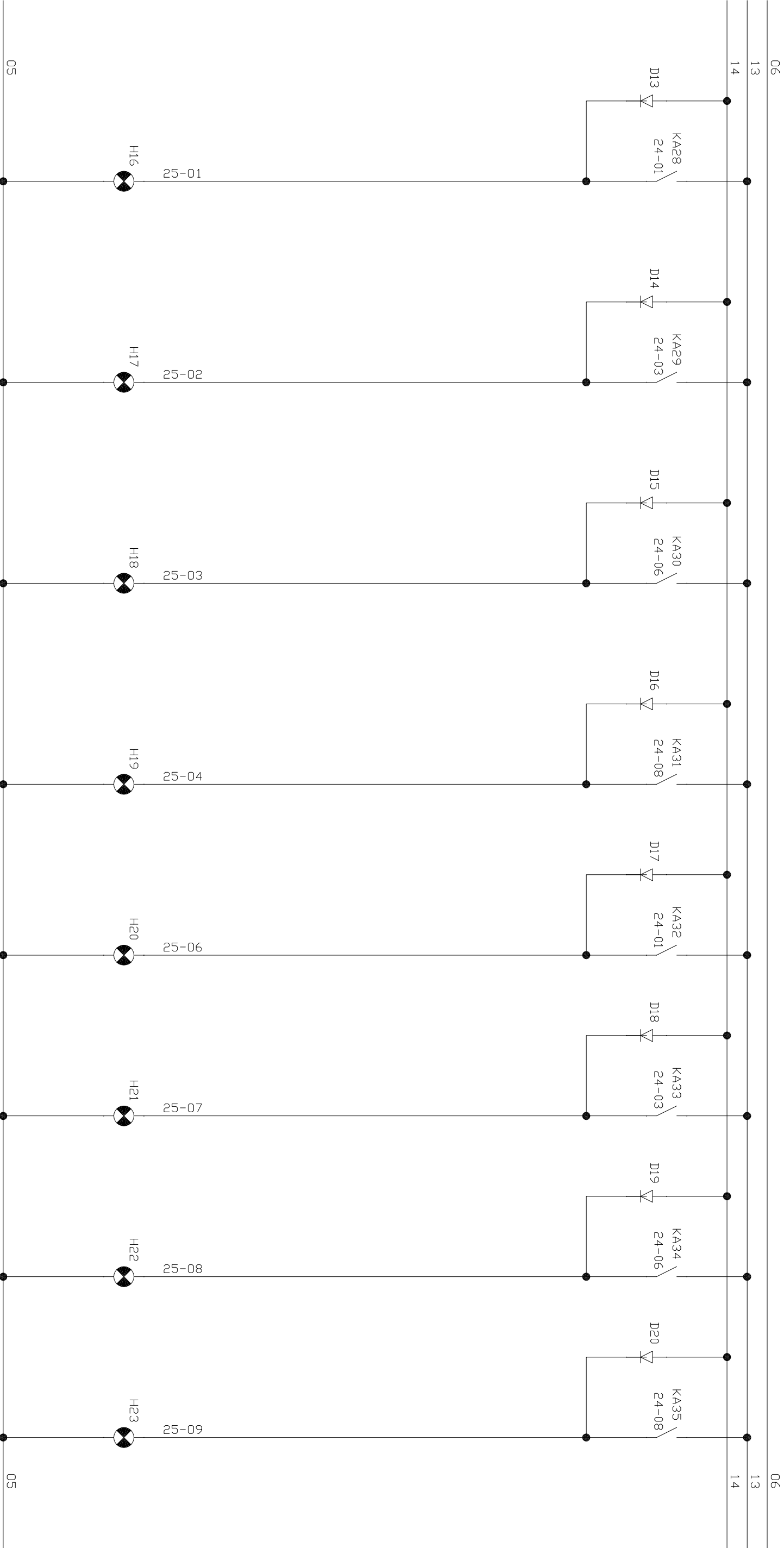

NIVEAU TRES HAUT

NIVEAU HAUT

NIVEAU BAS

NIVEAU TRES BAS

NIVEAU TRES HAUT

NIVEAU HAUT

NIVEAU BAS

NIVEAU TRES BAS

(14)

0	1	2	3	4	5	6	7	8	9
---	---	---	---	---	---	---	---	---	---

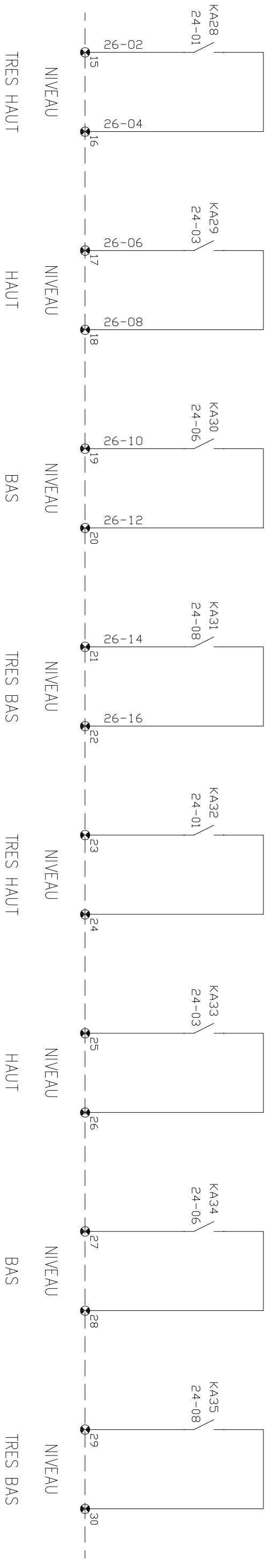
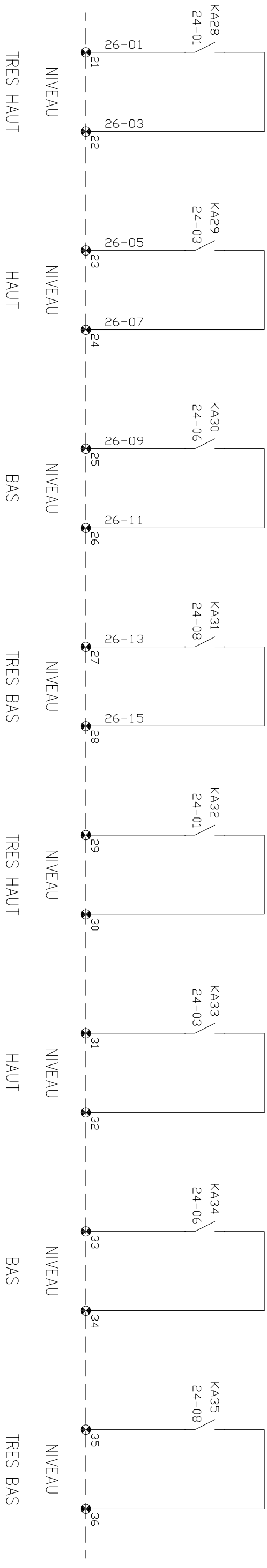

REPORTS EN GTC

16)

## BIBLIOTHEQUE DE FRANCE

X		EC06		MBF		W2		A1		7119		503		--		REPORTS INFOS NIVEAUX		26	
M.O.		EMETTEUR		MISSION		ZONE		NIVEAU		SPECIALITE LOT		N° SEQUENCE		REVISION		TITRE DU FOLIO		NO	

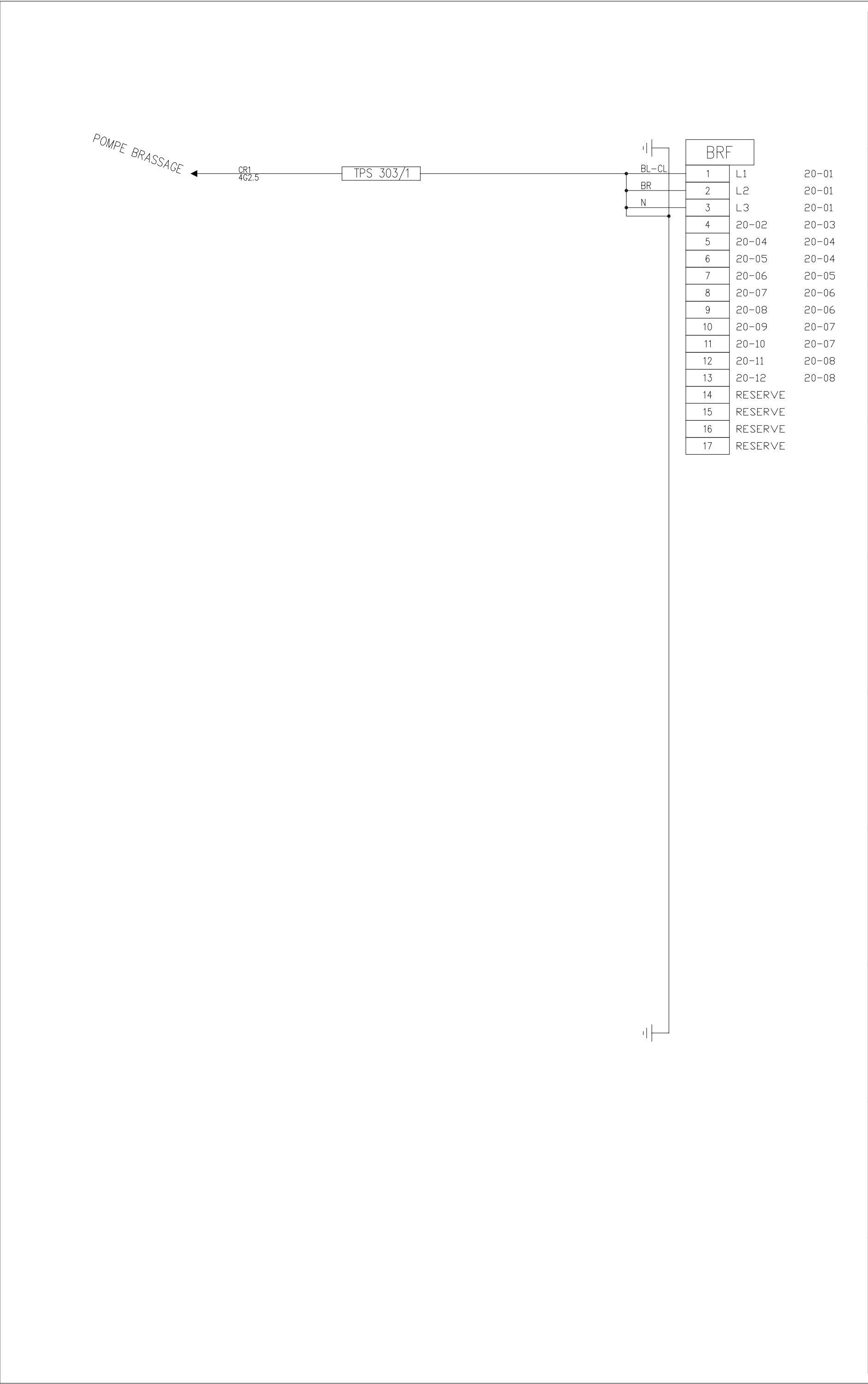

BIBLIOTHEQUE DE FRANCE

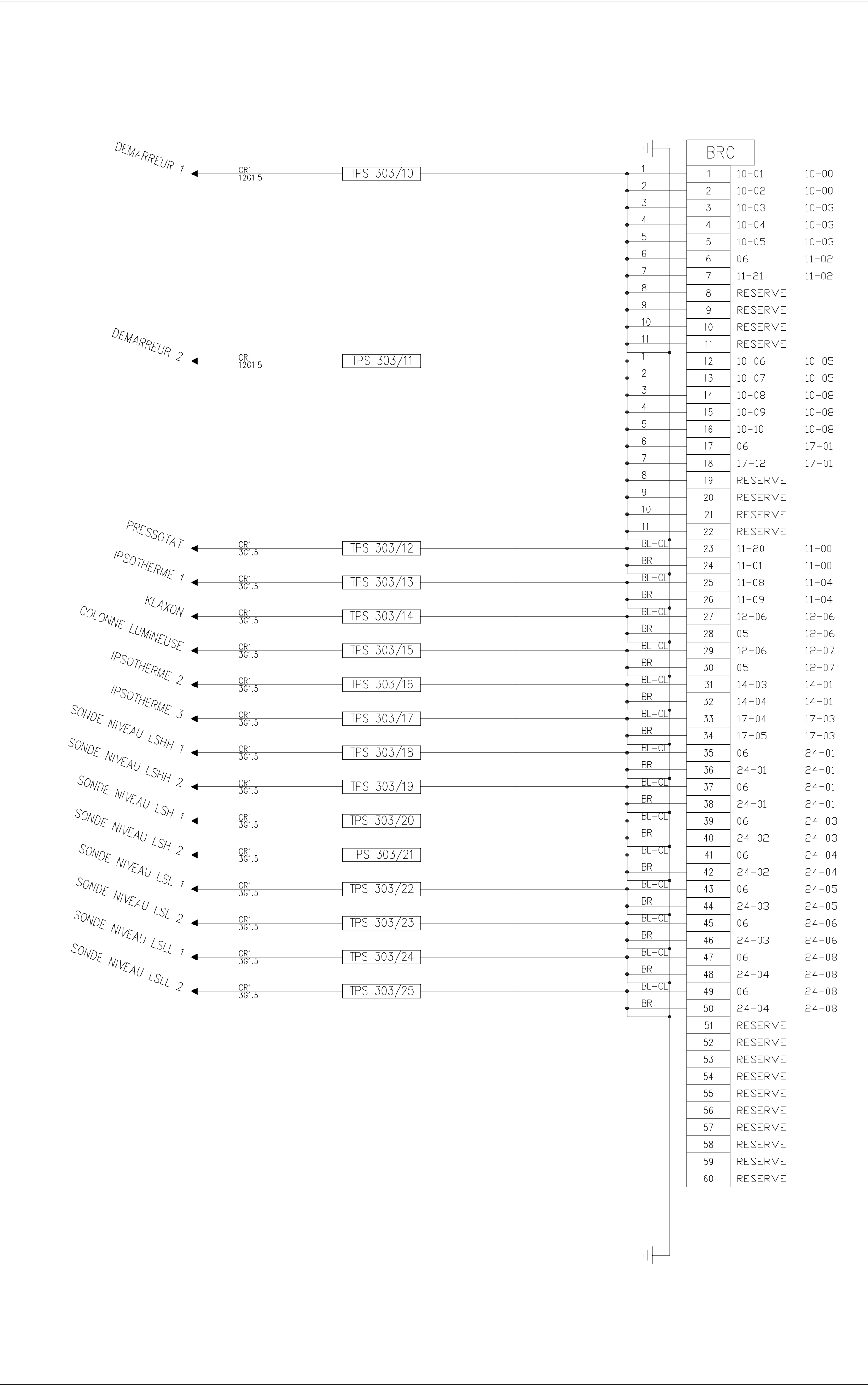

BIBLIOTHEQUE DE FRANCE

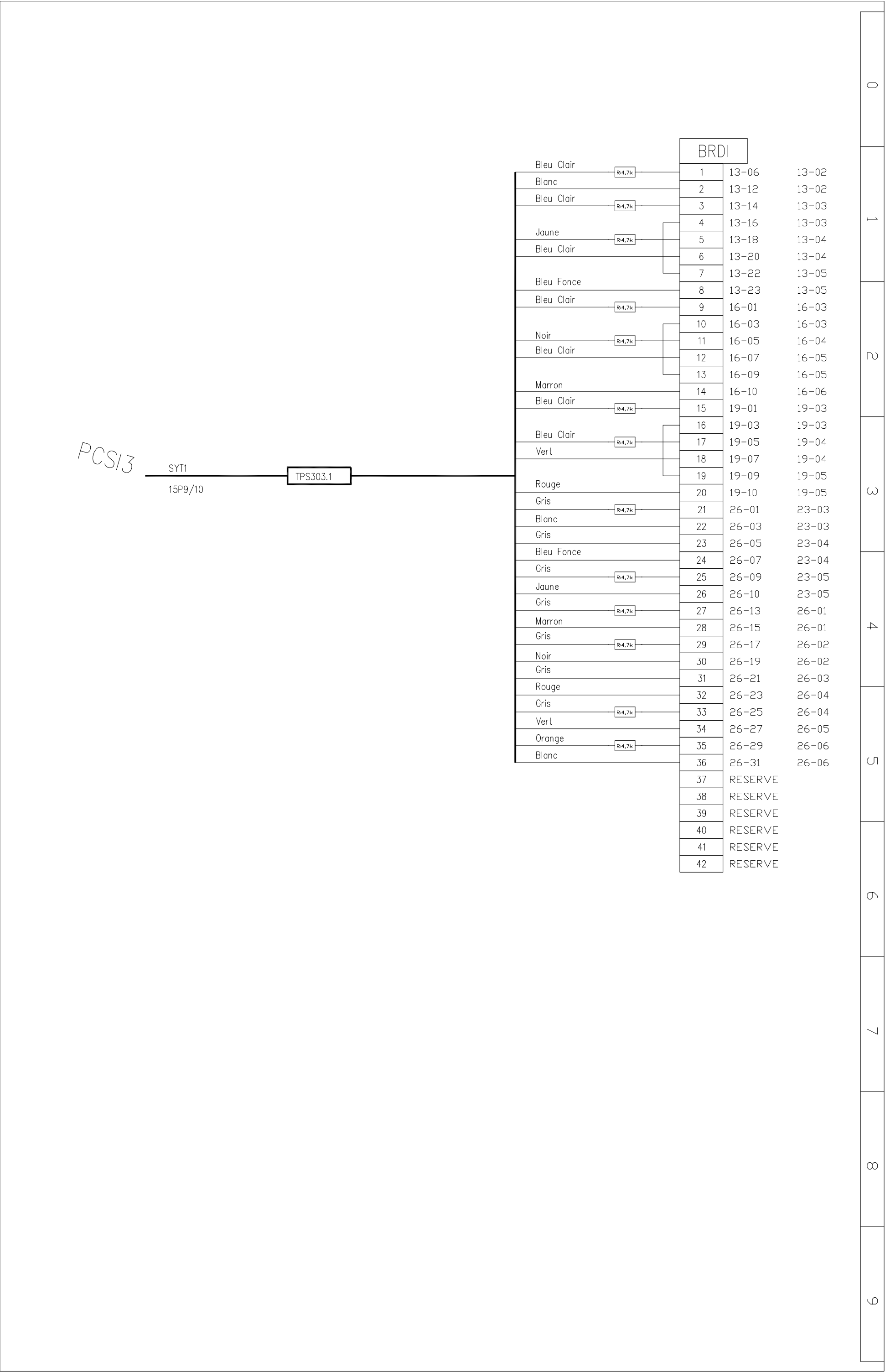

0	1	2	3	4	5	6	7	8	9
---	---	---	---	---	---	---	---	---	---

BRA		
1	13-07	13-02
2	13-13	13-02
3	13-15	13-03
4	13-17	13-03
5	13-19	13-04
6	13-21	13-04
7	16-02	16-03
8	16-04	16-03
9	16-06	16-04
10	16-08	16-05
11	19-02	19-03
12	19-04	19-03
13	19-06	19-04
14	19-08	19-04
15	26-02	23-03
16	26-07	23-03
17	26-06	23-04
18	26-08	23-04
19	26-10	26-01
20	26-12	26-01
21	26-14	26-02
22	26-16	26-02
23	26-18	26-03
24	26-20	26-04
25	26-22	26-04
26	26-24	26-05
27	26-26	26-06
28	26-28	26-06
29	26-30	26-07
30	26-32	26-08

BIBLIOTHEQUE DE FRANCE

X	EC06	MBF	W2	A1	7119		503	--	BORNIERS		31
	M.O.	EMETTEUR	MISSION	ZONE	NIVEAU	SPECIALITE LOT	N° SEQUENCE	REVISION			NO

0		1		2		3		4		5		6		7		8		9	
REPERE		TENANT		ABDOU TISSANT		TYPE		SECTION		BORNIER		LONGUEUR		OBSERVATIONS					
X	EC06	TPS 303/10	BRC	DEMARREUR 1		CR1		12G1.5	BRC	15m									
		TPS 303/11	BRC	DEMARREUR 2		CR1		12G1.5	BRC	15m									
		TPS 303/12	BRC	PRESSOTAT		CR1		3G1.5	BRC	15m									
		TPS 303/13	BRC	IPSO THERME 1		CR1		3G1.5	BRC	15m									
		TPS 303/14	BRC	KLAXON		CR1		3G1.5	BRC	15m									
		TPS 303/15	BRC	COLONNE LUMINEUSE		CR1		3G1.5	BRC	15m									
		TPS 303/16	BRC	IPSO THERME 2		CR1		3G1.5	BRC	15m									
		TPS 303/17	BRC	IPSO THERME 3		CR1		3G1.5	BRC	15m									
		TPS 303/18	BRC	SONDE NIVEAU LSHH 1		CR1		3G1.5	BRC	15m									
		TPS 303/19	BRC	SONDE NIVEAU LSHH 2		CR1		3G1.5	BRC	15m									
		TPS 303/20	BRC	SONDE NIVEAU LSH 1		CR1		3G1.5	BRC	15m									
		TPS 303/21	BRC	SONDE NIVEAU LSH 2		CR1		3G1.5	BRC	15m									
		TPS 303/22	BRC	SONDE NIVEAU LSL 1		CR1		3G1.5	BRC	15m									
		TPS 303/23	BRC	SONDE NIVEAU LSL 2		CR1		3G1.5	BRC	15m									
		TPS 303/24	BRC	SONDE NIVEAU LSL 1		CR1		3G1.5	BRC	15m									
		TPS 303/25	BRC	SONDE NIVEAU LSL 2		CR1		3G1.5	BRC	15m									
		TPS 303/1	BRF	POMPE BRASSAGE		CR1		4G2.5	BRF	15m									
		TPS 303.1	BRDI	POMPE RIA		SYT1		15P9/10	BRDI	15m									

0		1	2	3	4	5	6	7	8	9
REPERE		FOLIO	DESIGNATION		REFERENCE(S)		MARQUE	CODE	OBSERVATIONS	
QMG	05-04		INTERRUPTEUR GENERAL 400 A COUPURE EN CHARGE				LEGRAND	225 55	AVEC COMMANDE LATERALE ET CONTACT OF AUXILIAIRE	
QF1	05-02		SECTIONNEUR FUSIBLES 2AøN				TELEMECANIQUE	GK1 EW + DF3 EA02		
QF2	05-02		SECTIONNEUR FUSIBLES 20A				TELEMECANIQUE	GK1 EW + DF3 EA20		
TR1	05-02		TRANSFORMATEUR 380/48 400VA		TSN		LEGRAND	42734		
HL01	05-06		VOYANT PRESENCE TENSION				TELEMECANIQUE	XB2 BV506	COULEUR JAUNE	
HL02	05-02		VOYANT PRESENCE TENSION				TELEMECANIQUE	XB2 BV1213	COULEUR VERT	
FU1	05-05		FUSIBLES 1A				LEGRAND	01260 + 13301		
BP1	05-07		BOULTON POUSSOIR				TELEMECANIQUE	XB2 BA31		
CMECL	05-04		COMMUTATEUR ECLAIRAGE				TELEMECANIQUE	XB2 BD33		
HG	05-03		ECLAIRAGE ARMOIRE				SYLVANIA	41660	13 W	
QF10 / QF13	10		SECTIONNEURS FUSIBLES 200AøM				TELEMECANIQUE	DK1 HC18 + DF4 GA1201	CADENASSABLES AVEC CONTACT OF AUXILIAIRE ET DPMM	
QF11 / QF14	10		SECTIONNEURS FUSIBLES 10A				TELEMECANIQUE	GK1 EW + DF3 EA10		
QF12 / QF15 / QF16	10		SECTIONNEURS FUSIBLES 160AøM				TELEMECANIQUE	DK1 HC18 + DF4 GA1161	CADENASSABLES AVEC CONTACT OF AUXILIAIRE ET DPMM	
KM10/KM11/KM12/KM13	10		CONTACTEURS 3x185A				TELEMECANIQUE	LC1 F185	AVEC CONTACTS AUXILIAIRES LA1 DN22	
QF17	20-01		DISJONCTEUR MOTEUR 16A				TELEMECANIQUE	Gv1 M20		
KM14	21-03		CONTACTEUR 3x18A				TELEMECANIQUE	LC1 D1810M7	AVEC CONTACTS AUXILIAIRES LA1 DN22	
KA10 à KA31	11 ? 24		RELAIS AUXILIAIRES				TELEMECANIQUE	CA2 DN22 22E	AVEC CONTACTS AUXILIAIRES LA1 DN22	
KAR1/2/3/4	11/14/17		RELAIS AUXILIAIRES				TELEMECANIQUE	CA2 DN22 22E	48V AC AVEC CONTACTS TEMPO	
H1/4/7	12/15/18		VOYANTS SIGNALISATION MARCHE				TELEMECANIQUE	XVL A133	COULEUR VERT	
H2/3/5/6/8/9	12/15/18		VOYANTS SIGNALISATION DEFAULT				TELEMECANIQUE	XVL A134	COULEUR ROUGE	
CM1 à CM4	11/14/17/21		COMMUTATEURS				TELEMECANIQUE	XB2BD33		