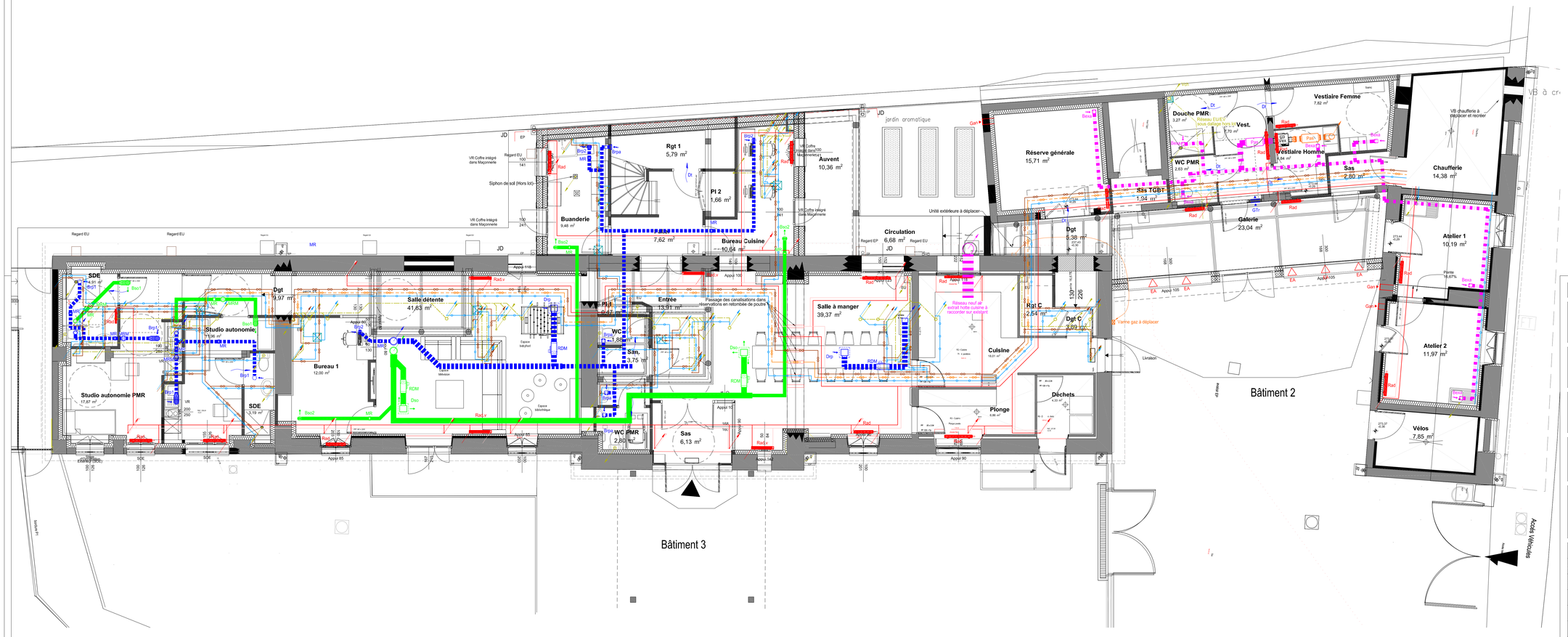

LEGENDE

- Réseau d'air neuf
- Réseau d'air soufflé
- Réseau d'air repris
- Réseau d'air extrait
- Réseau d'air rejeté
- Réseau chauffage aller et retour
- Réseau d'eau froide
- Réseau d'eau froide en plinthe
- Réseau d'eau chaude sanitaire
- Réseau d'eau chaude sanitaire en plinthe
- Réseau de bouclage eau chaude sanitaire
- Réseau d'eaux usées et vannes gravitaire
- Réseau de ventilation primaire

Repère du réseau :
AE : réseau d'air extrait
AN : réseau d'air neuf
ARj : réseau d'air rejeté
ARp : réseau d'air repris
AS : réseau d'air soufflé
BECS : réseau de bouclage eau chaude sanitaire
CH : réseau de chauffage
CO : réseau des condensats
EF : réseau d'eau froide
ECS : réseau d'eau chaude sanitaire
EU : réseau d'eaux usées
EUEV : réseau d'eaux usées et d'eaux vannes
EV : réseau d'eaux vannes
VB : réseau de ventilation basse
Vch : réseau de ventilation de chute

Abréviations :
Bexa : bouche d'extraction autoréglable
Brpa : bouche de reprise autoréglable
Brp1 : bouche de reprise métallique adaptée au milieu carcéral
Brp2 : bouche de reprise métallique
Bso1 : bouche de soufflage métallique adaptée au milieu carcéral
Bso2 : bouche de soufflage métallique
Dro : diffuseur de reprise
Dso : diffuseur de soufflage
Dt : transfert par détalonnage de la porte
EA : entrée d'air autoréglable
GTr : grille de transfert
MR : module de régulation
MRM : module de régulation motorisé
Pas : piège à sons
Rad : radiateur panneau en acier horizontal
Rad.v : radiateur panneau en acier vertical
RDM : régulateur de débit motorisé
Vex : ventilateur d'extraction en caisson

Lot n°8 : Chauffage - Ventilation - Plomberie sanitaire	DCE
Amélioration du Centre Educatif Fermé de Châtillon-sur-Seine (21) 3, rue des Cordeliers - 21400 Châtillon-sur-Seine	22029
Maître d'ouvrage : Ministère de la Justice - DIRSG Grand Centre Département Immobilier de Dijon 4, rue Léon Maurin 21000 DIJON	Date: 30/08/2024 Ech.: 1/50
Maître d'oeuvre : THIERRY LE RU ARCHITECTE 3, rue Arago - 89000 AUXERRE Téléphone : 03 86 46 29 29 - Email : architecteleru@thierryleru.eu	THIERRY LE RU
Maître d'oeuvre : BUREAU D'ETUDES CSI THERMIQUE - FLUIDES 7, boulevard Rembrandt - 21000 DIJON Téléphone : 03 80 66 33 12 - Email : csi@betcsi.fr	CSI

Rez-de-chaussée

DATE	QUI	MODIFICATIONS	INDICE
26/04/2024	DT	Emission originale	0
30/08/2024	DT	Mise à jour DCE	1