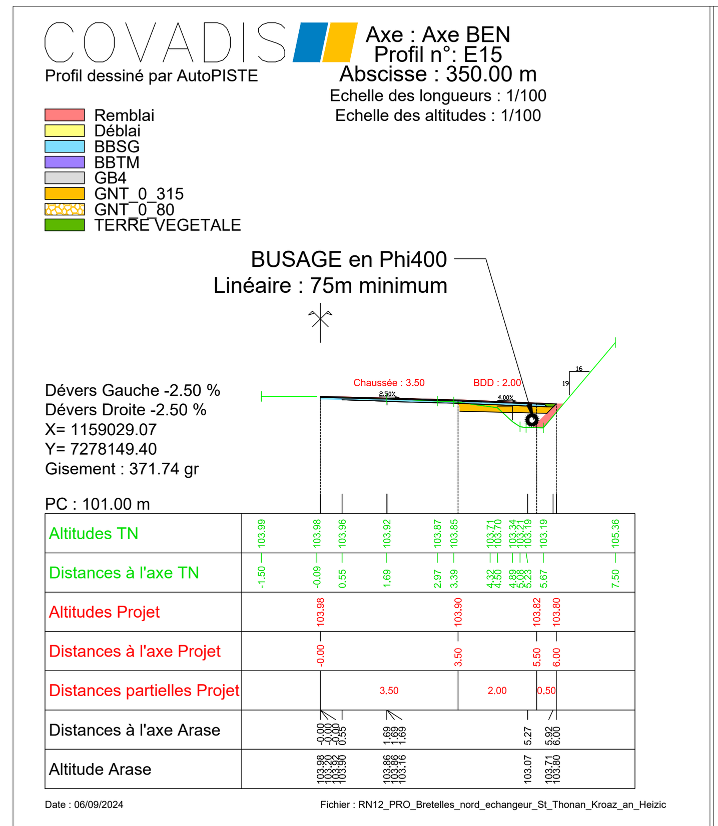


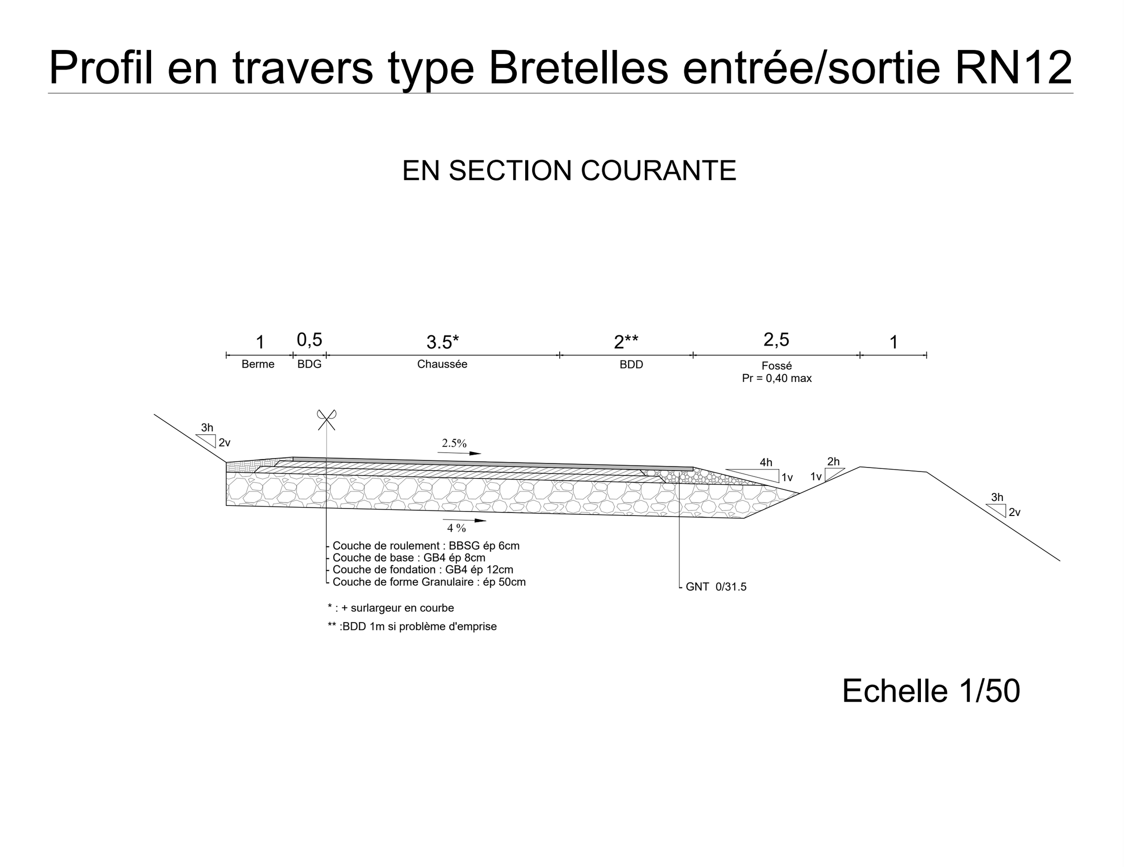


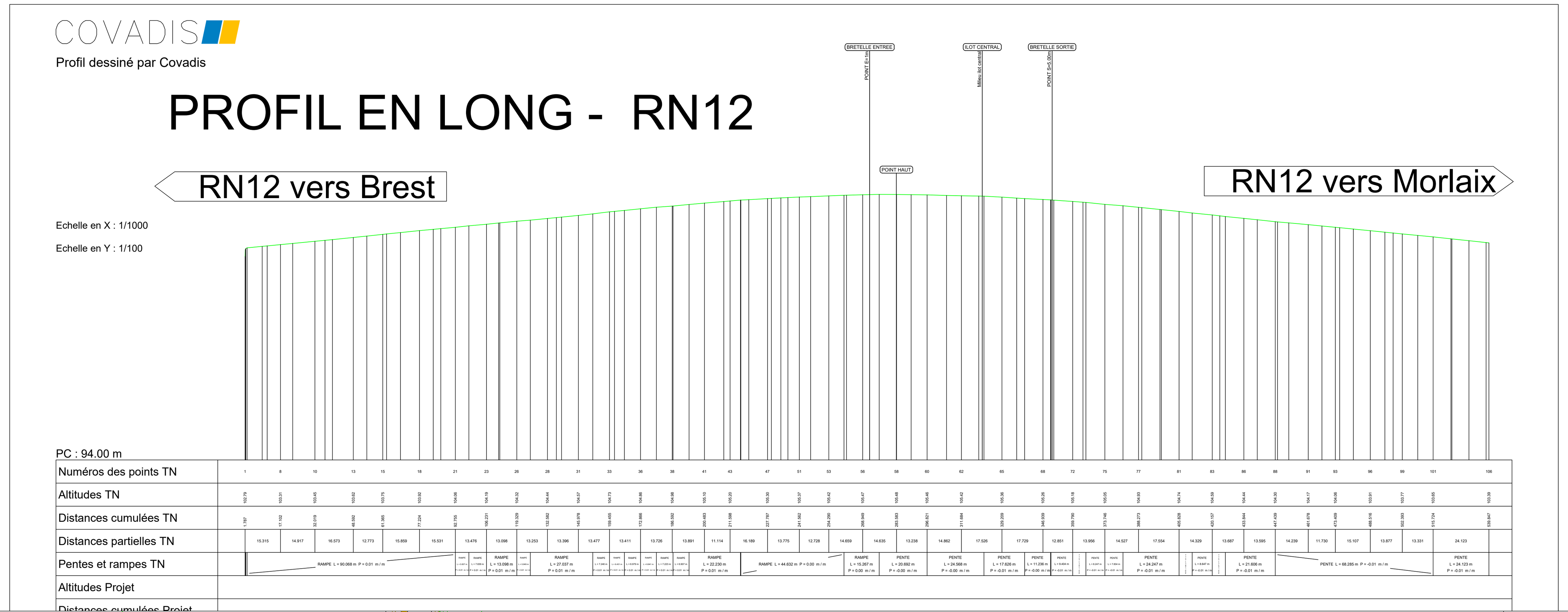


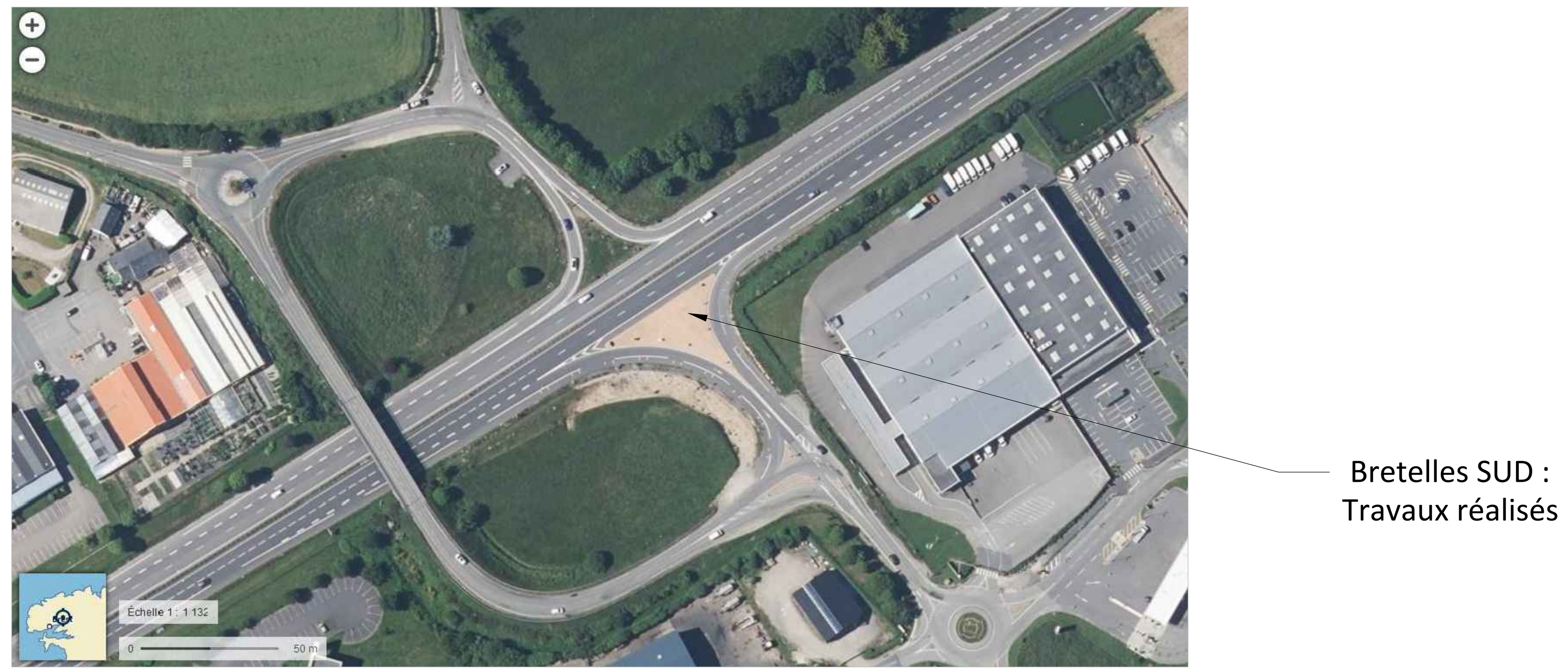


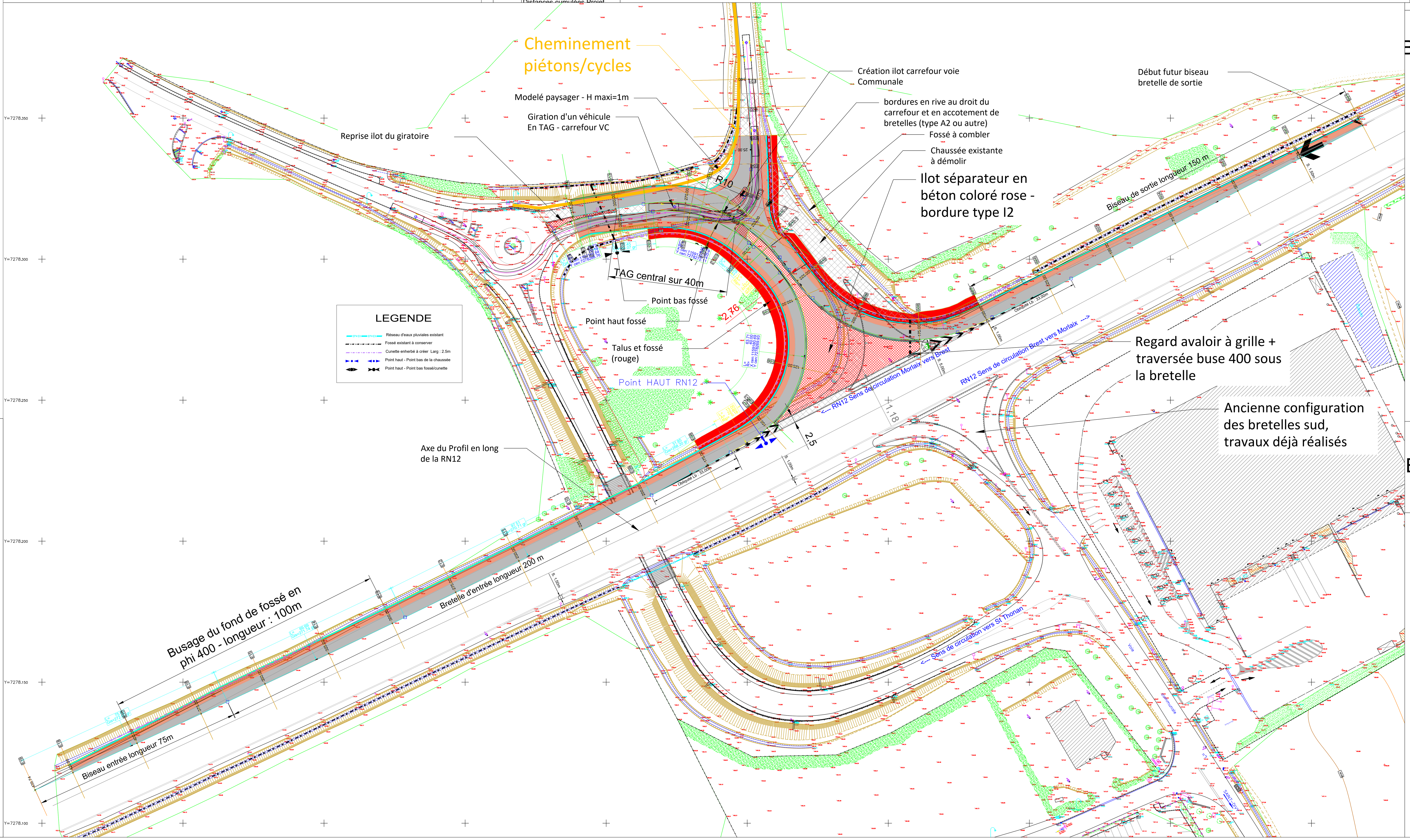


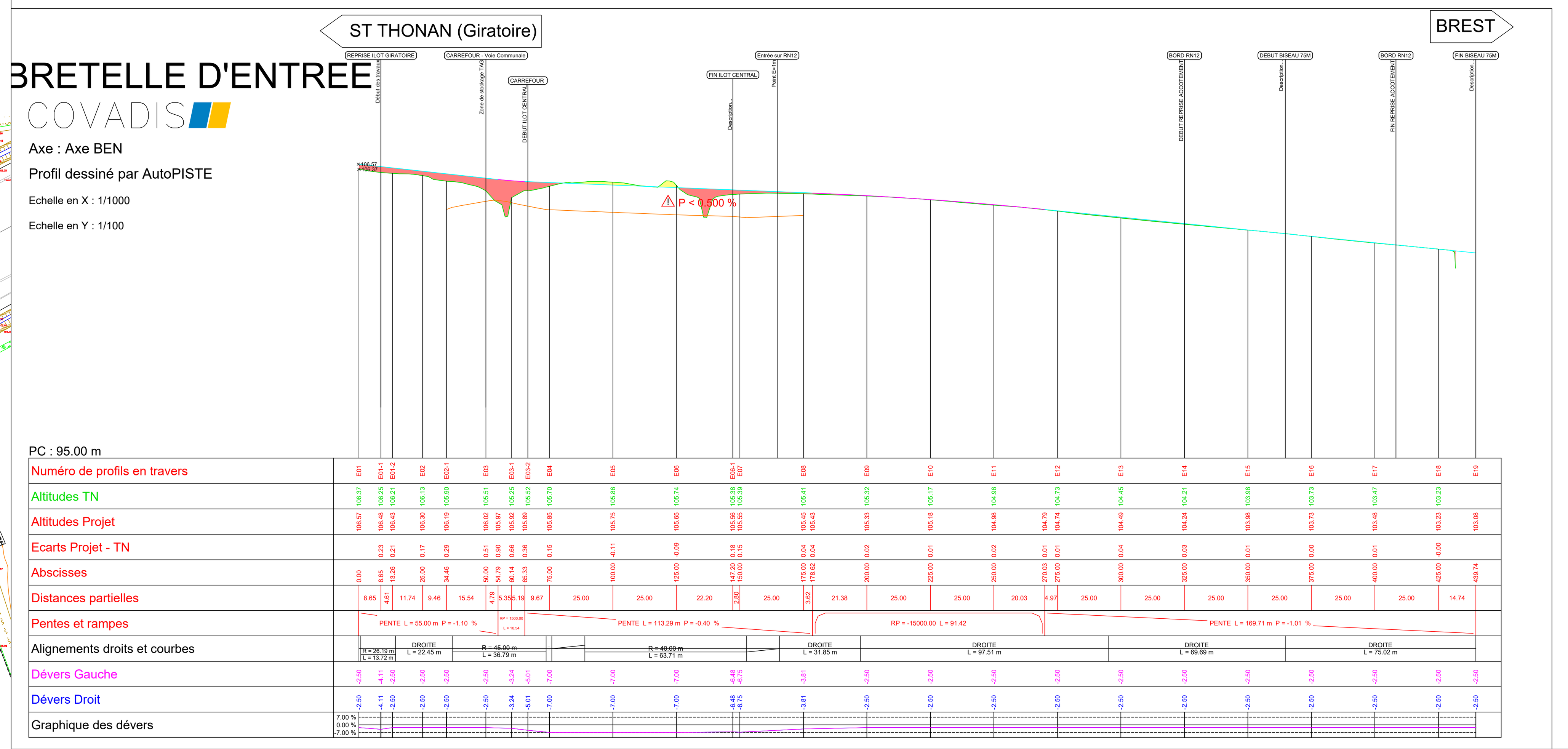


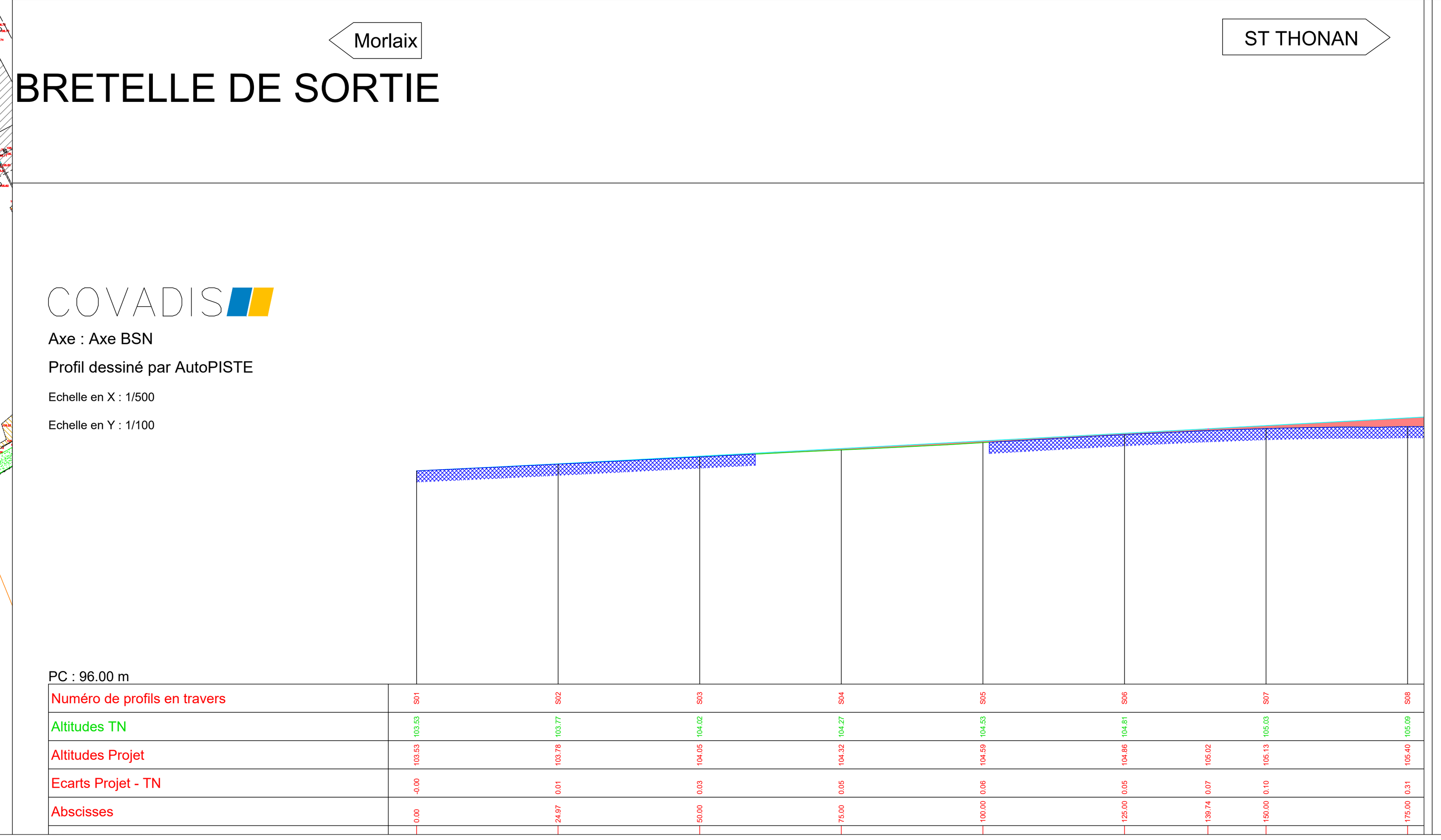


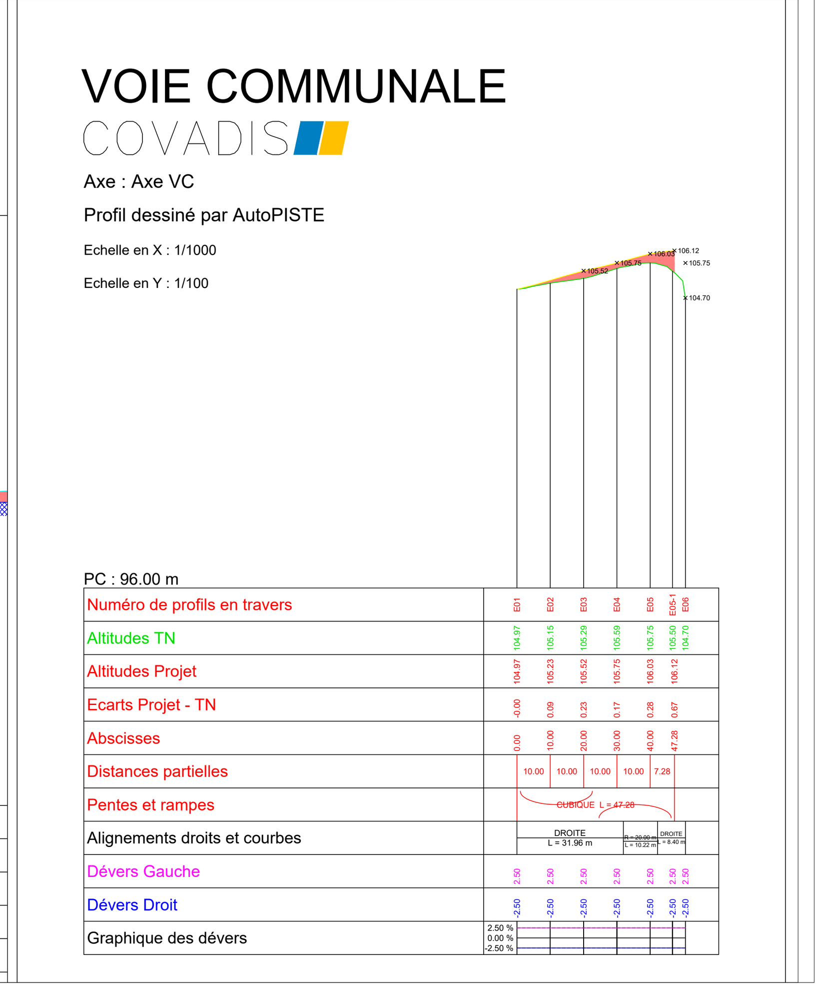


maître d'ouvrage

**Ministère de la Transition Écologique**

**Direction Interdépartementale des Routes - Ouest**

**Service Entretien et Modernisation du réseau**

MINISTÈRE DE LA TRANSITION ÉCOLOGIQUE
Liberté
Égalité
Fraternité

**RN 12 - PR 60 D**

**SENS MORLAIX VERS BREST (CHAUSSEE DROITE)**

**SAINT THONAN - échangeur de Kroaz an Heizic**

**GEOMETRIE :**

**Vue en plan / Profils en long / Profil en travers**

ECHELLE : 1 / 500

Date : 02 juillet 2024

maître d'œuvre

**Direction Interdépartementale des Routes - Ouest**

**Service d'Ingénierie Routière de Nantes**

Direction Interdépartementale des Routes - Ouest
Service d'Ingénierie Routière de Nantes
6, rue Duguay-Trouin
44800 Saint-Herblain cedex

téléphone :
02.72.01.22.00
courriel : nantes.sir.diro@developpement-durable.gouv.fr