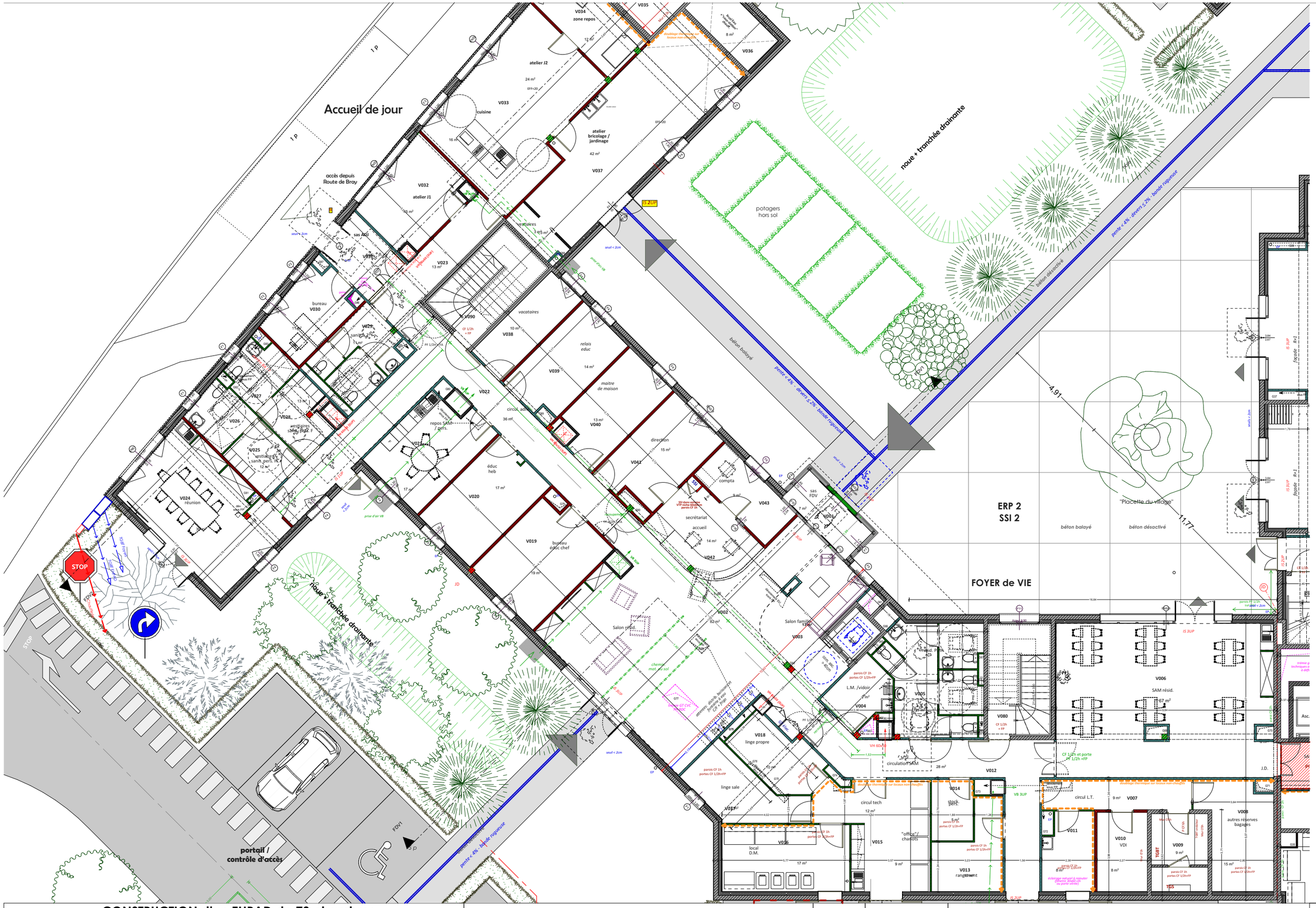

CONSTRUCTION d'un EHPAD de 73 chambres d'un Foyer De Vie de 30 chambres d'un Foyer D'Hébergement de 15 studios - Route de BRAY 77160 PROVINS	Groupe Polylogis | LogiRys | RIFF ArchitectureS | BETEM INGENIERIE | BBNConseils | Pierre Pasquini architecte DUG - acousticien GIAC expert près la cour d'appel	**DET**	**10/04/2024**	**PLAN FDV RDC A3**	**1/150**