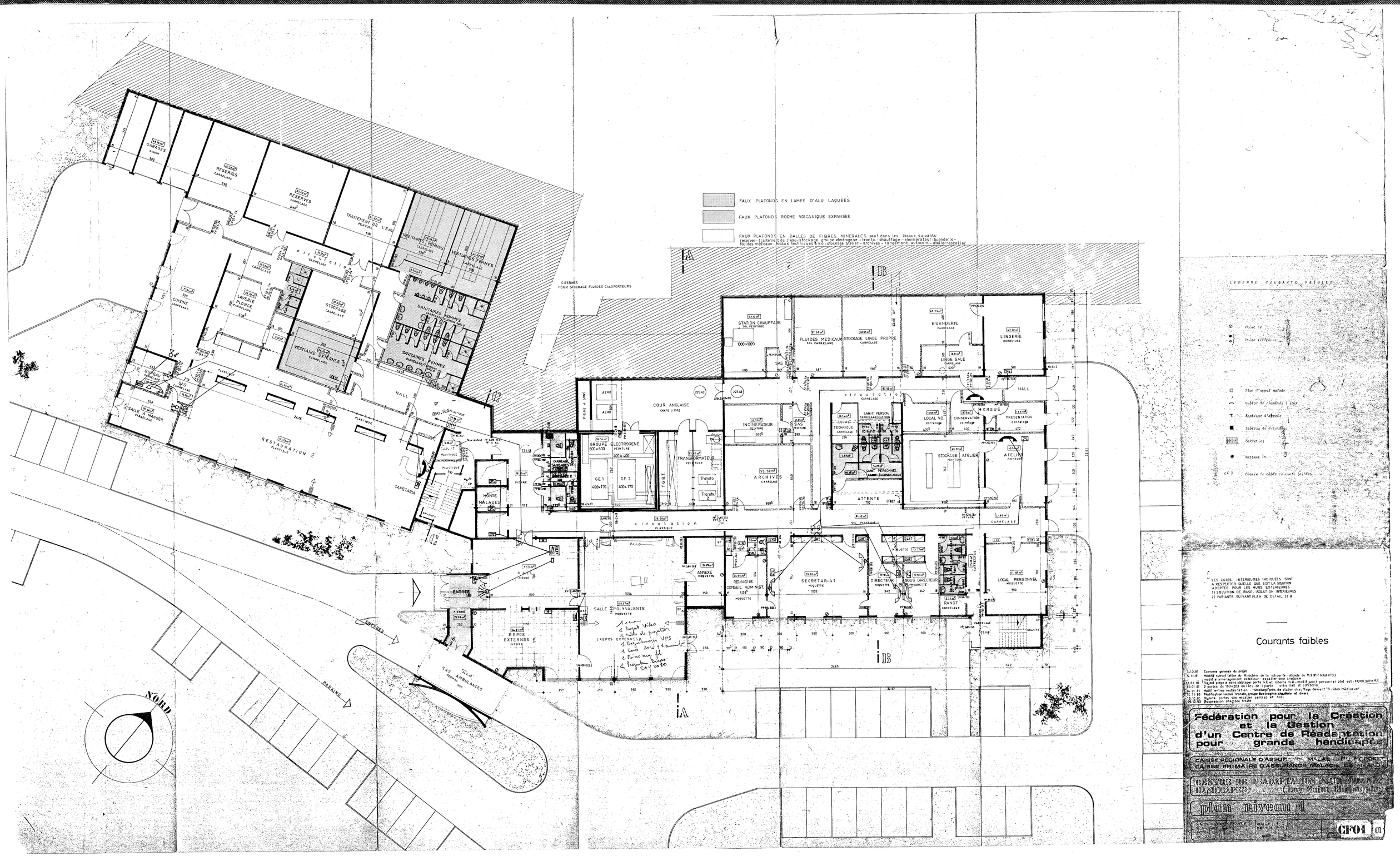

LEGENDE COURANTS FAIBLES

- Prise TV
- Prise téléphone
- Bloc d'appel malade
- Habitat de chambres 2 lieux
- Appliqué d'appels
- Tableau de décoration
- Batteries
- Antenne TV
- Chemin de câble courants faibles

LES COTES INTERIEURES INDIQUEES SONT A RESPECTER QUELLE QUE SOIT LA SOLUTION ADOPTEE POUR LES MURS EXTERIEURES
1) SOLUTION DE BASE, ISOLATION INTERIEURES
2) VARIANTE SUIVANT PLAN DE DETAIL 22 B

Courants faibles

3.12.81	Economie générale du projet
5.11.81	Modifié suivant lettre du Ministère de la solidarité nationale du 11.9.81 (MAA/FD) modifié aménagement extérieur - escalier cour anglaise
31.01.81	Rajout piège à sons - déplacer porte G.E. et coterne fuel - modif sanit personnel plot est - rajout gaine AF.
30.01.81	2 portes de 160×203 ou lieu de 1 porte entre hall et cofétéria
14.01.81	Modif entrée restauration - "stockage" près de station chauffage devient "fluides médicaux"
14.11.80	Modification locaux transfo, groupe électrogène, chaufferie et divers
15.10.80	Rajoute portes sas escalier central et hall
09.10.80	Suppression chambre froide

Fédération pour la Création et la Gestion d'un Centre de Réadaptation pour grands handicapés

CAISSE REGIONALE D'ASSURANCE MALADIE DU NORD
CAISSE PRIMAIRE D'ASSURANCE MALADIE DE LIVAROT

CENTRE DE READAPTATION POUR GRANDS HANDICAPES (Bay Saint Christophe)

plan niveau 1

CF01 a