Plancher Bas Sous-sol / Fondations

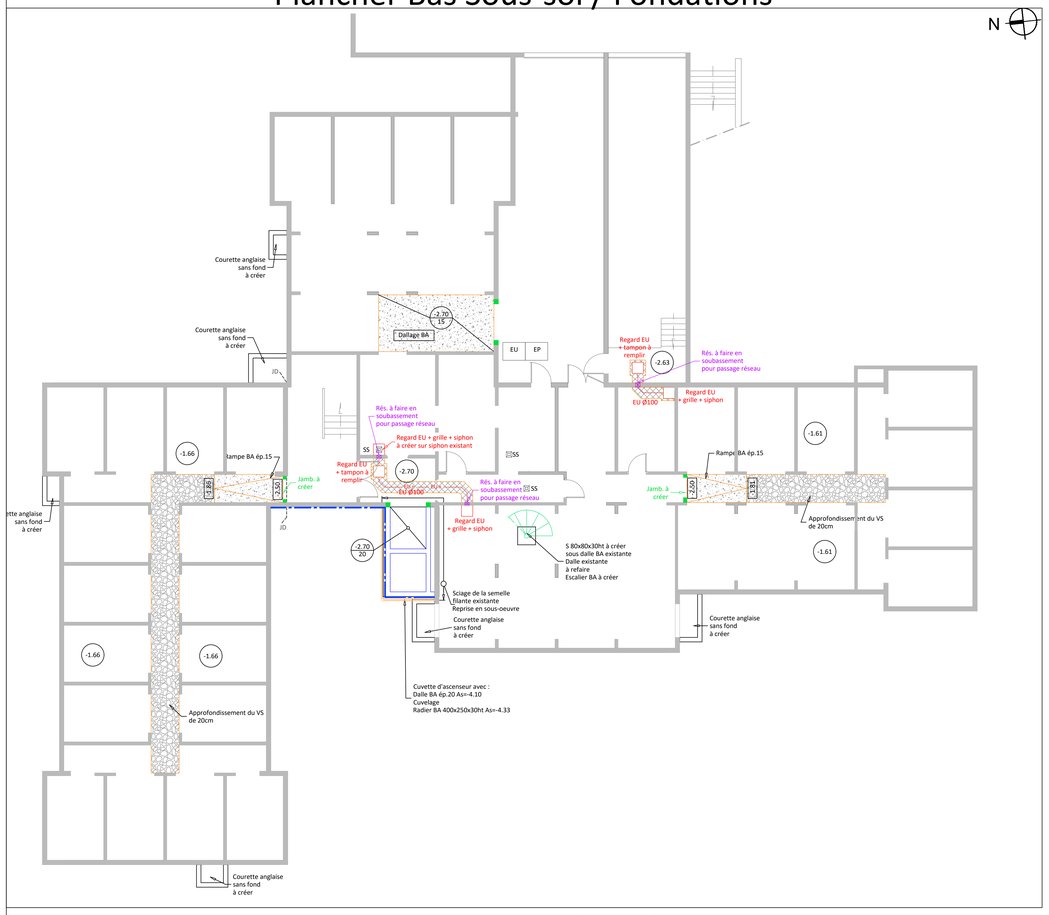

Plancher Haut Rez-de-Chaussée

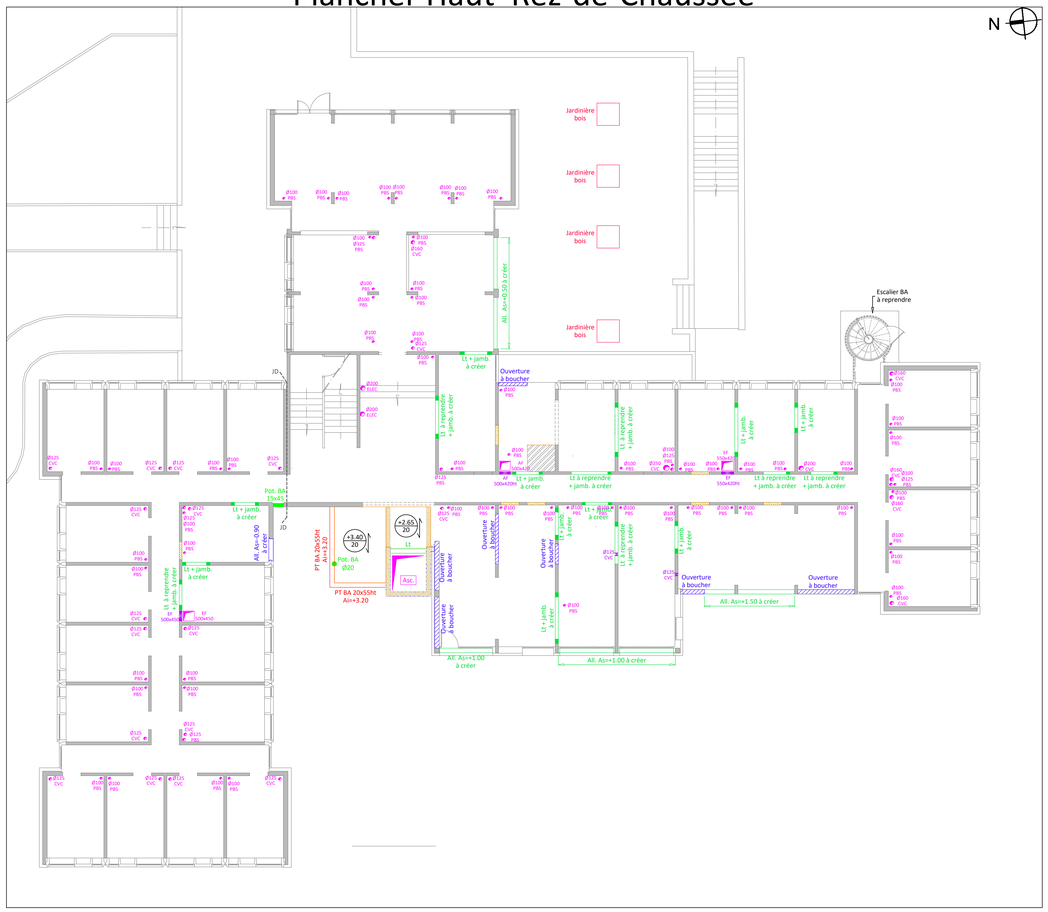

Coupe 1-1
Ech: 1/20

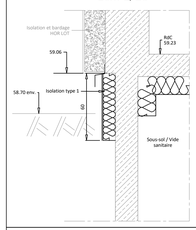

Coupe 2-2
Ech: 1/20

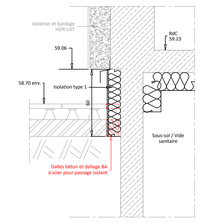

Coupe 3-3
Ech: 1/20

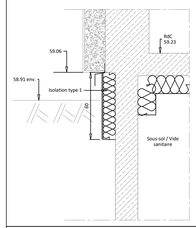

Coupe 4-4
Ech: 1/20

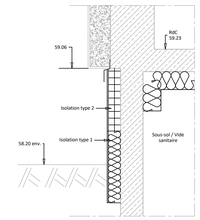

Coupe 5-5
Ech: 1/20

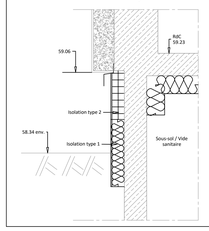

Coupe 6-6
Ech: 1/20

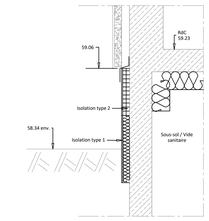

Niveau ±0.00 du RdC = 59.23 NGF

LEGENDE	
Symbole	Désignation
	Mur existant
	Agglos creux à créer
	Bouchage à créer HORS LOT
	Voile BA à créer
	JD
	Trémie existante à boucher
	Isolation verticale enterrée
	Isolation verticale des soubassements existants voir Coupes et CCTP
	Etanchéité verticale
	Isolation en sous face de plancher du Vide Sanitaire existant
	Isolation sous dalle portée
	Isolation sous dalle RdC
	Rampe BA / dallage BA à créer
	Saignée à faire pour passage réseaux

NOTA: CE PLAN EST UN PLAN DE PRINCIPE ET N'EST VALABLE QUE POUR LE LOT CONSIDERE

NOTA: La taille des percements circulaires à créer pour les lots PBS, CVC sont donnés pour la taille du matériel, l'entreprise prendra en compte la majoration nécessaire conformément aux règles de l'art.

Plancher Haut Sous-Sol

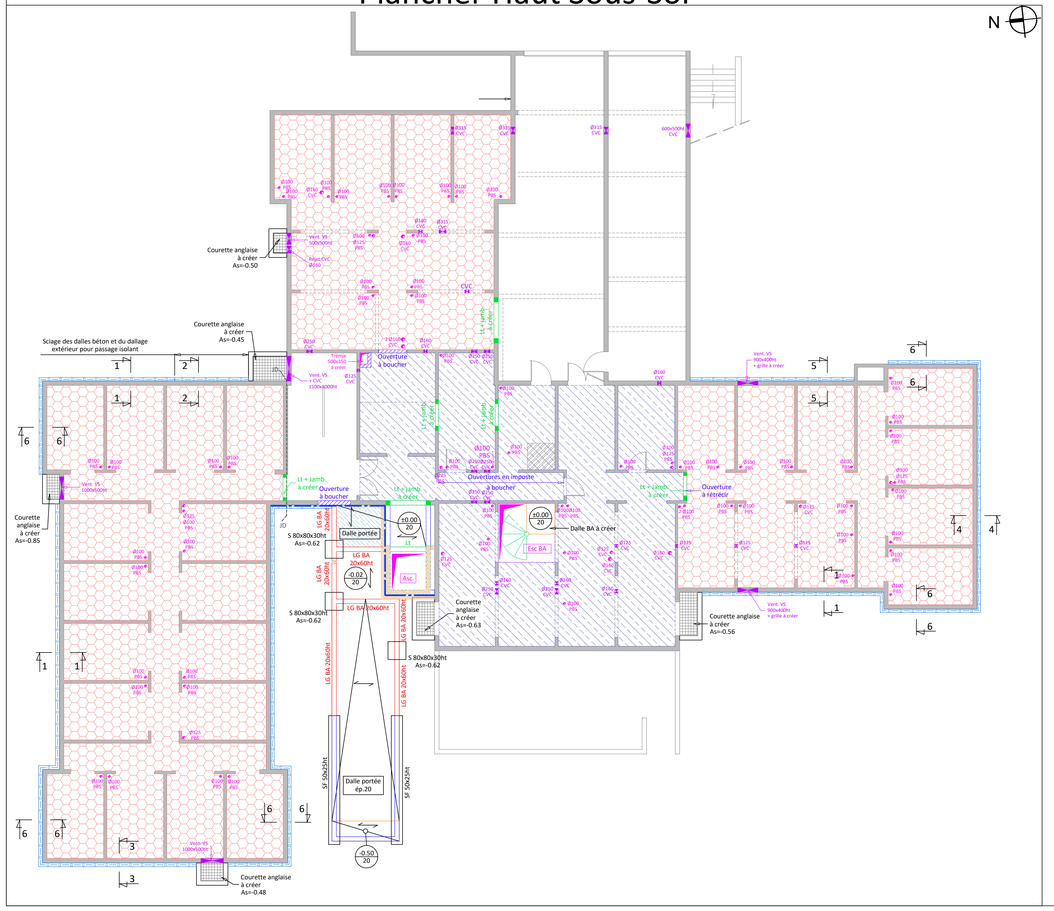

Plancher Haut R+1

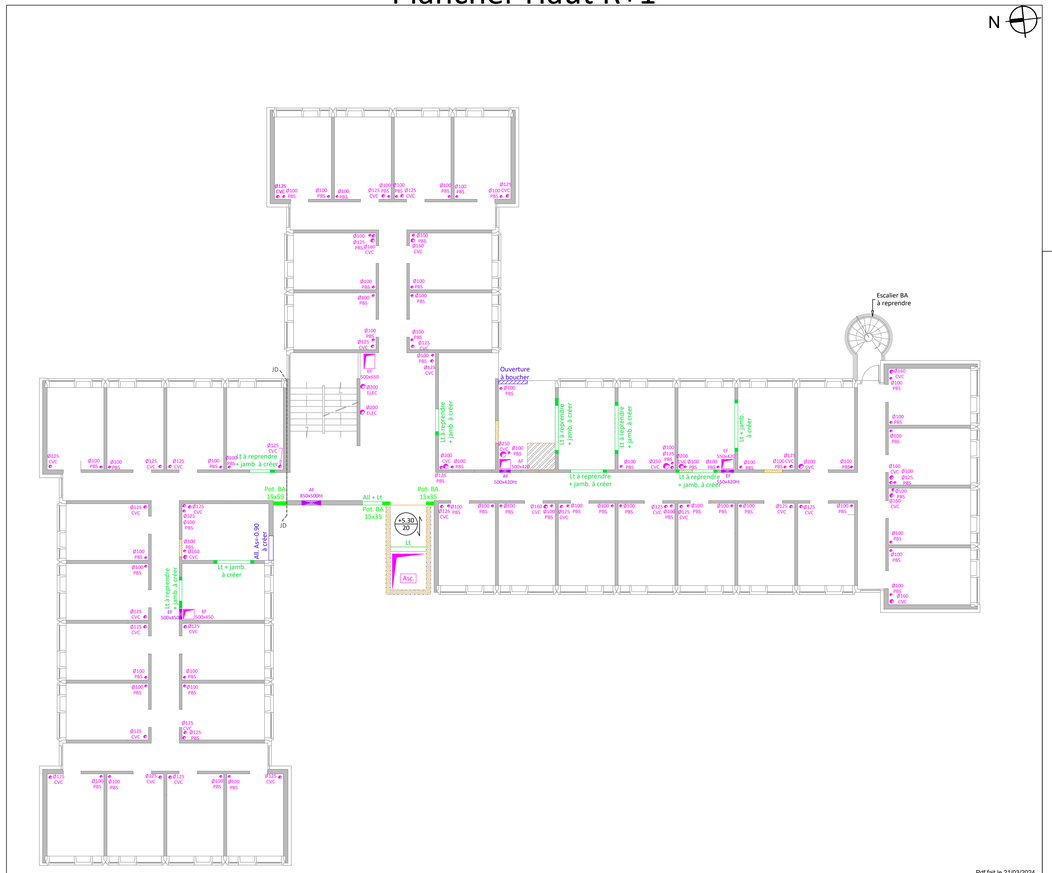

Pdf fait le 21/03/2024
plan architecte du 18/03/2024
plan CVC du 20/03/2024
plan PBS du 21/03/2024

307	MODERNISATION DE LA RESIDENCE GREMILLON BATIMENT D Avenue de la Grande Cavée - 14200 HEROUVILLE-SAINT-CLAIR	
MAITRE D'OUVRAGE	**CROUS NORMANDIE** **Direction de la Stratégie Immobilière** 23, Avenue de Bruxelles - CS 25317 14053 CAEN Cedex 4	Tél. 02 31 56 62 94 jerome.martinez@crous-normandie.fr
MAITRE D'OEUVRE	**Armel Pellerin - Architecte DPLG** 9 et 13 rue de Châteaudun 35000 RENNES	Tél. 02 99 36 89 16 pellerin.a@wanadoo.fr
BET GENERALISTE	**OTEIS** 10, Parc de Brocéliande 35763 SAINT GREGOIRE	Tél. 02 99 23 45 67 ronan.philippe@oteis.fr
DCE MARS 2024	Lot 02 : Démolitions - Gros-Oeuvre - VRD Projet : Planchers Haut Sous-Sol / RdC / R+1	**DEM/GOE/VRD** **05**