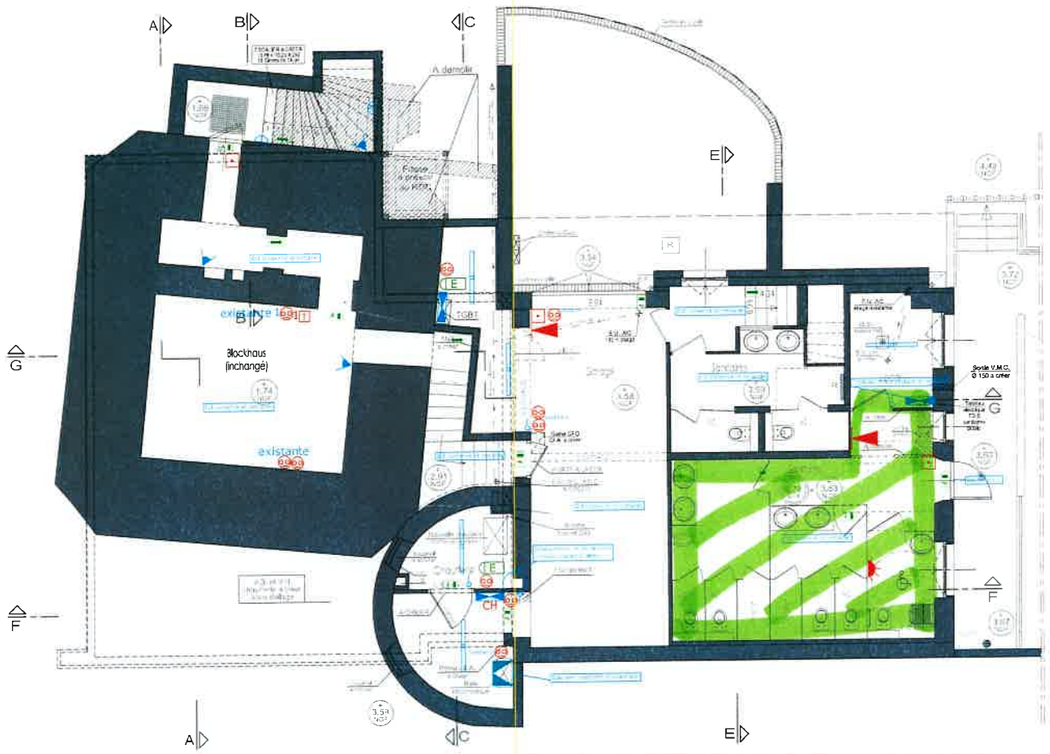

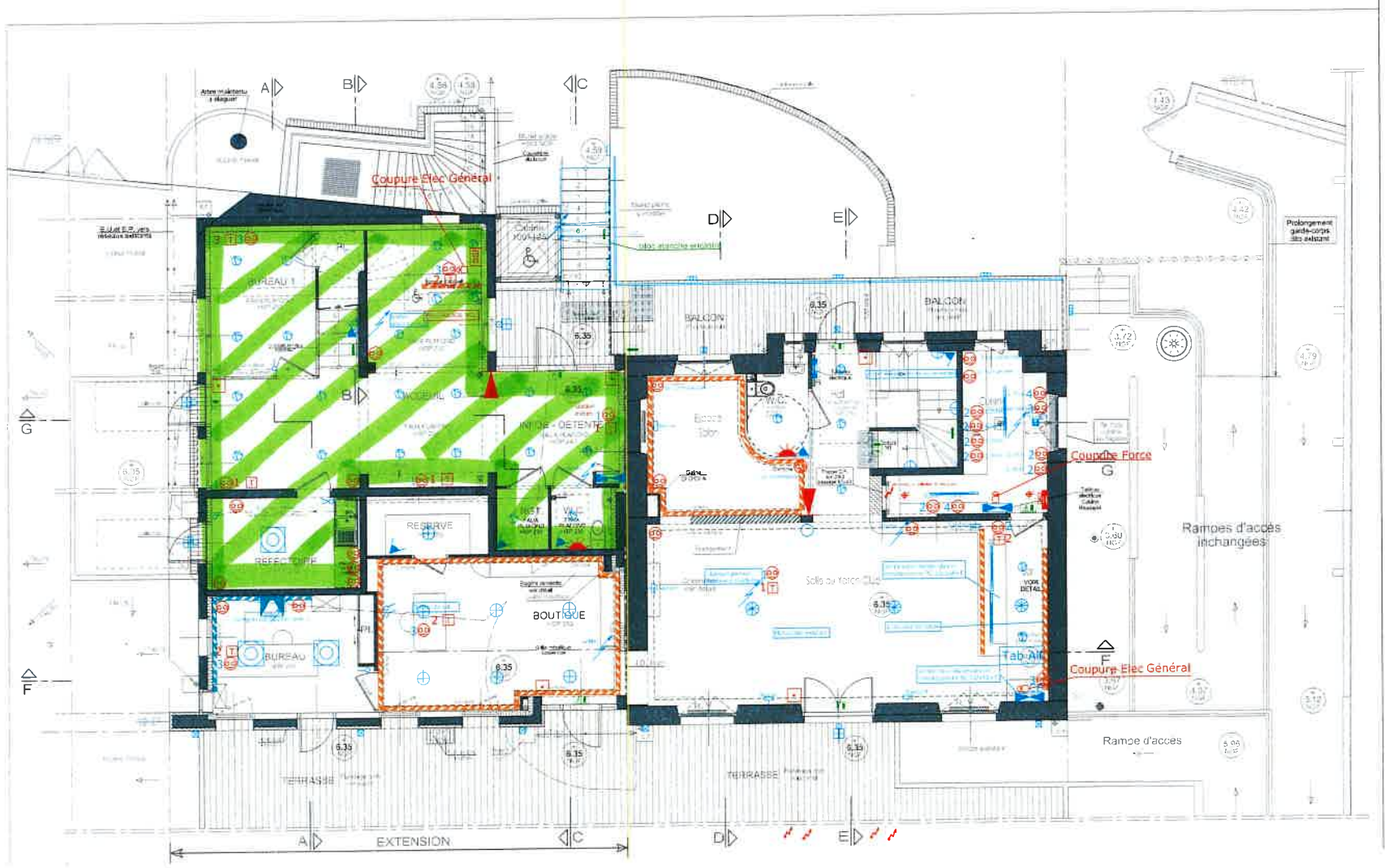

LEGENDE

FAUCHÉ

Agence
FAUCHE Pays De Loire

Opération "VILLA MORTUREUX "

Restructuration extension

Quai Rageot de la Touche
44500 La Baule

Maître d'Ouvrage Mairie de la Baule
44504 La Baule
TEL:02 51 75 75 75
Mail: alain.dore@mairie-labaule.fr

Bureau Etudes AERA
44350 Pornichet
TEL: 02 40 62 44 00
Mail: aera1a@orange.fr

A	10.27.2020	HB	HD	EHE	Première diffusion	

IMPLANTATION ELECTRIQUE CFO CFA
SOUS SOL REZ DE CHAUSSEE

COMPTE ANALYTIQUE / REFERENCE		Echelle
277054	1101	1/100

www.fauche.com

Ce document est la propriété du Groupe FAUCHE
Il ne peut être utilisé et/ou communiqué sans son autorisation

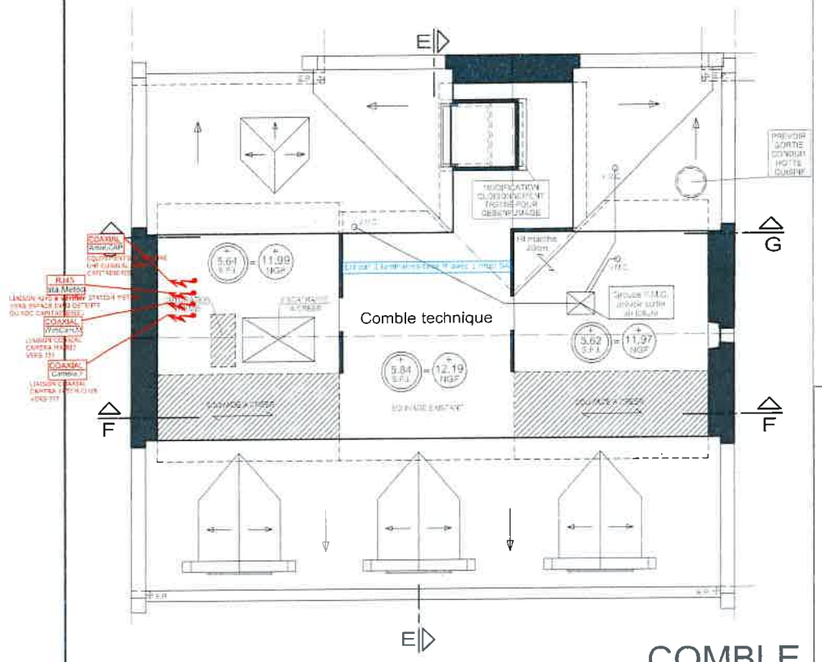

COMBLE

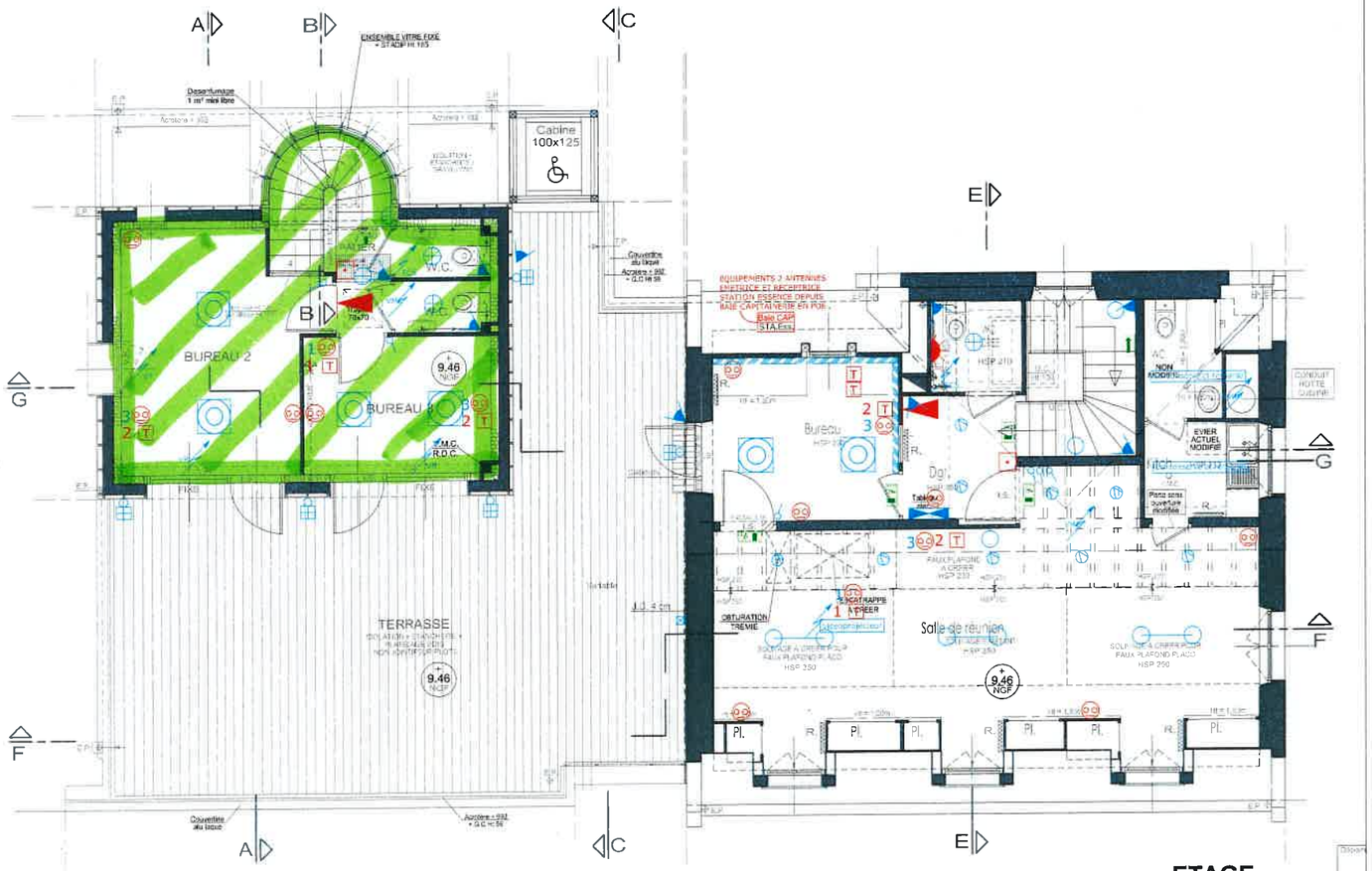

ETAGE

LEGENDE

- Tableau de comptage
- Alimentations diverses
- Tab AR — Tableau d'allumage
- TYPE A — Dalle lumineuse LED 27 w pour TP 600x600
- TYPE B — Dalle lumineuse LED 27 w non encastrée
- TYPE C — Spot LED 10 w encastré 960 lm
- TYPE D — Hublot LED habillage laiton monté en plafonnier ou en appliqué
- TYPE E — Suspension double en laiton avec sources LED
- TYPE F — Luminaire étanche polycarbonate LED 75 w
- TYPE G — Applique murale étanche LED pour eclairage direct-indirect
- TYPE H — Applique murale étanche LED pour eclairage direct
- TYPE I — Borne extérieure LED pour eclairage cheminement PMR
- TYPE J — Applique tableau existante (E) ou à créer (N)
- TYPE K — Luminaire encastré LED dans muret extérieur
- TYPE L — Applique type Mairie avec source LED
- TYPE M — Luminaire étanche 22w LED
- TYPE N — Flexible LED dans profilé 16 x 9 mm en partie basse et corniche pour effet lumineux
- TYPE O — Applique murale étanche LED pour eclairage direct
- TYPE P — Linéaire Led encastré en sol pour eclairage mural
- TYPE Q — Hublot conservé (déposé/reposé)
- TYPE 1 — Interrupteur simple allumage
- TYPE 2 — Interrupteur va et vient
- TYPE 3 — Bouton poussoir encastrée
- TYPE 4 — PC 10/16A+T encastré
- TYPE 5 — Détecteur de présence infra rouge
- TYPE 6 — Détecteur de mouvement infrarouge
- TYPE 7 — Ensemble de 3PC 10/16A+T +2Prises RJ45
- TYPE 8 — Ensemble de 3PC 10/16A+T +1Prises RJ45
- TYPE 9 — Ensemble de 1PC 10/16A+T +1Prises RJ45
- TYPE 10 — Ensemble va et vient avec 3PC 10/16A+T +1Prises RJ45
- TYPE 11 — PC TRI+N+T 20A+T étanche
- TYPE 12 — PC 10/16A+T étanche
- TYPE 13 — Coffret de coupure chaufferie
- CGE — Coupure generale Electricite
- CGV — Coupure generale Ventilation
- CF — Coupure Force Cuisine
- Bloc autonome d'évacuation IP-42
- Bloc autonome d'évacuation IP-65
- Bloc autonome portatif de sécurité
- Centrale incendie
- Declencheur manuel
- Diffuseur sonore
- Flash lumineux
- Baie de brassage
- Regard de tirage (sans fond)
- Réseau d'eclairage extérieur

FAUCHÉ

Agence
FAUCHE Pays De Loire

Opération "VILLA MORTUREUX "

Restructuration extension

Quai Rageot de la Touche
44500 La Baule

Maître d'Ouvrage	Mairie de la Baule 44504 La Baule TEL:02.51.75.75.75 Mail: alain.dore@mairie-labaule.fr	Bureau Etudes	AERA 44380 Pornichet TEL: 02.40.62.44.00 Mail: arealb@orange.fr

Ind	Date	Dessiné/Etudié par	Vérifié par	Etat	Modifications	Approuvé par
A	10 07 2020	HD	HD	EXE	Première diffusion	

IMPLANTATION ELECTRIQUE CFO CFA
PLAN R+1 COMBLES

COMPTE ANALYTIQUE / REFERENCE : 277054 1104 — Echelle : 1/100

ACS Saint Nazaire 888 479 412 SIRET 388 479 412 00016
N° TVA FR 79 388 479 412 APE 4332C
S.A.S. au capital de 80 000€
En cas de litige le Tribunal de Commerce de Montauban est exclusivement competent.

Agence Fauché Pays De Loire
2, rue des Fondeurs
44570 TRIGNAC
Tél. +33 (0)2 40 45 10 35
Fax +33 (0)2 40 45 19 44
Courriel: info-agence-2@fauche.com

www.fauche.com

Ce document est la propriété du Groupe FAUCHÉ
Il ne peut être utilisé et/ou communiqué sans son autorisation.