Département : LOIRE ATLANTIQUE
Ville : GUERANDE
Localisation : Avenue Pierre de la Bouexière
Cadastre : Section AD n°519

Nature du plan : PLAN D' INTERIEUR

Deuxième Etage

Echelle :	1/100		
Demande d'Alignement :	oui ☐	non ☐	
Raccord Lambert 93 CC47	oui ☐	non ☒	

Raccord NGF	oui ☒	non ☐
Cotes normales	oui ☒	non ☐
Cotes orthométriques	oui ☐	non ☒

Dossier : N.052.2023
Fichier:
Date : 09.08.23
Terrain : 0000 m2 — Bureau : 00...0000...

Modifié le :	Dossier :	Objet :	Terrain	Bureau
10 octobre 2023	N.052.2023	Correction désignations RDC		MaM JC

PERIMETRE	oui	non
Borné	☐	☐
Approuvé par les riverains	☐	☐

PROJET	oui	non
Application graphique	☐	☐
Cotes graphiques provisoires	☐	☐
Surfaces graphiques provisoires	☐	☐
Cotes chaînées	☐	☐
Surfaces d'arpentage	☐	☐

NOTA : L'Utilisateur est tenu de vérifier à la stabilité des bornes, piquets ou repères portés au présent document, notamment par vérification des cotes ou autres indications qu'il comporte. Il signale en temps utile au Géomètre toutes divergences qu'il pourrait constater.

AIR&GEO
Aménagement Ingénierie Réalisation
Géomètres-Experts-Foncier
3 place Albert Camus - BP 40706 - 44007 NANTES cedex 4
Tél. 02 40 46 23 00 / nantes@airgeo.fr

EXTRAIT DU PLAN CADASTRAL SANS ECHELLE

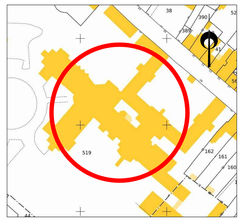

PLAN DE SITUATION SANS ECHELLE

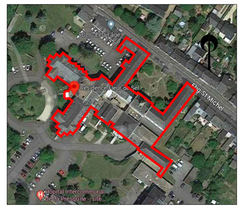

Deuxième Etage
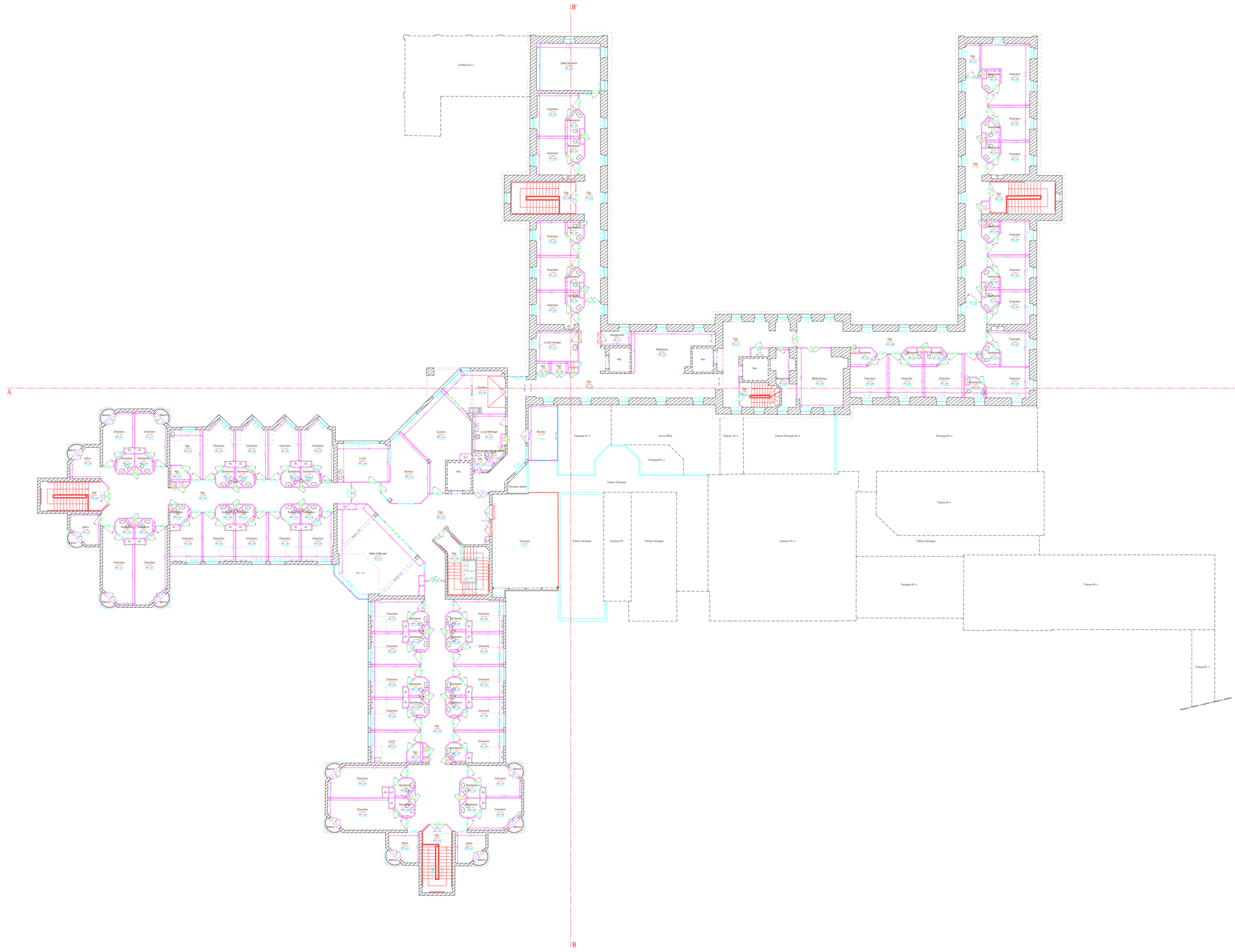
Fbg Saint Michel