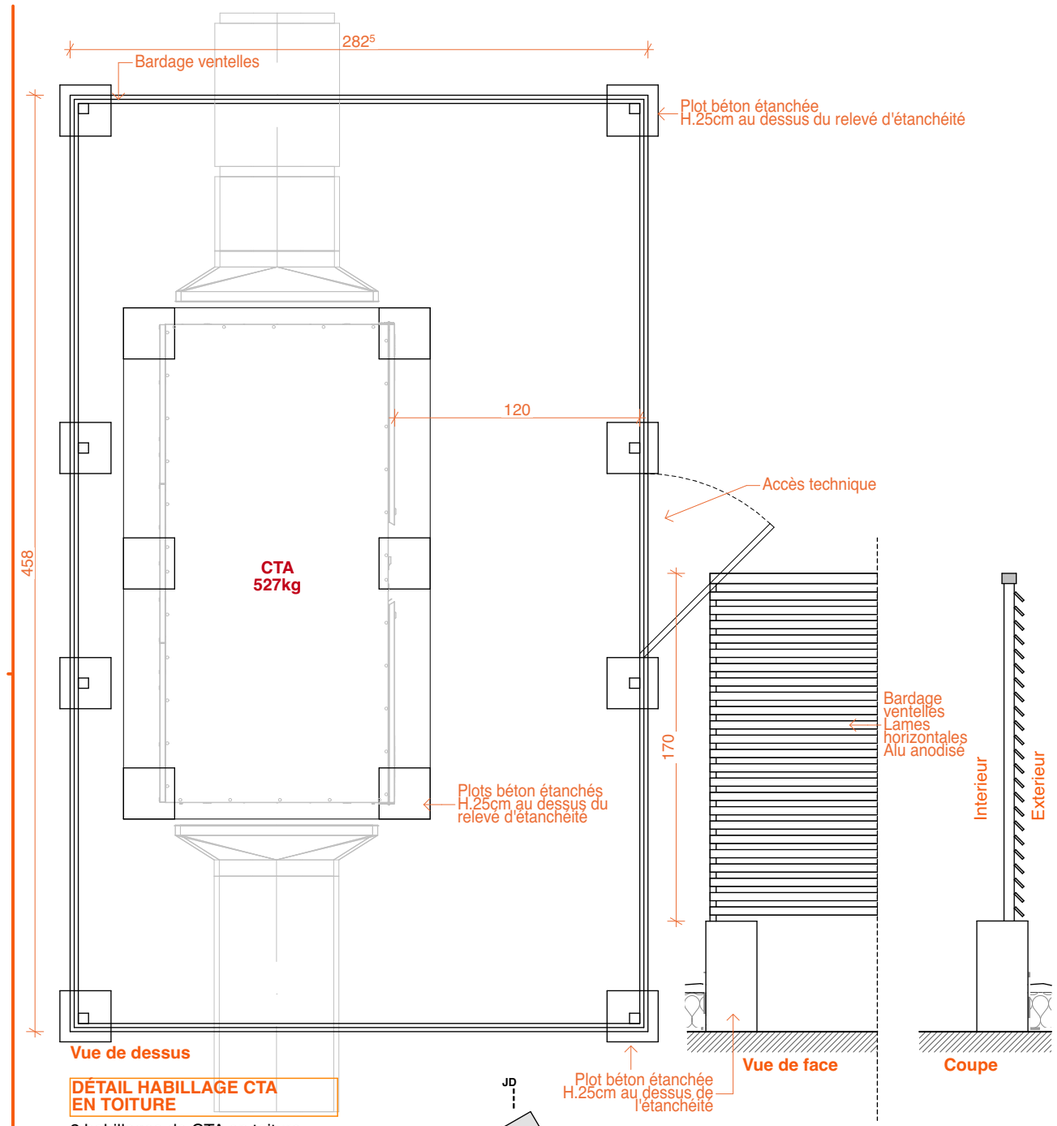

DÉTAIL HABILLAGE CTA EN TOITURE

2 habillages de CTA en toiture.
Lames horizontales en alu anodisé.

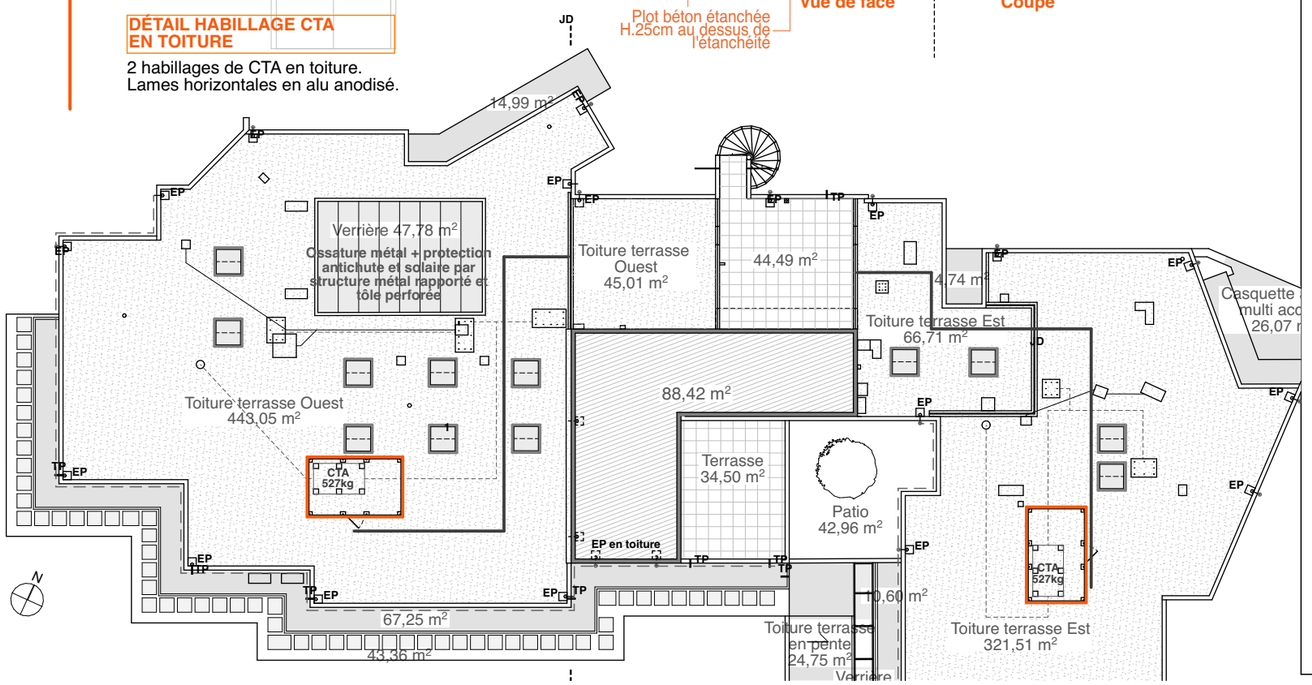

Maîtrise d'ouvrage :

CNMSS
L'engagement au service des militaires

CNMSS
247, Av Jacques Cartier
83090 Toulon

Maîtrise d'oeuvre :

Architecte mandataire :

M+ architecture & design

M+ architecture et design
66C Bd Ferdinand de Lesseps
83000 Toulon
mplus@mplus-architecture.com
Tél. : 0494360666

BET structure :

E.P.R.
153 Bd Charles Lejeune
83000 Toulon
epr@bet-epr.fr
Tél. : 0494239723

BET Fluides :

OéVi INGENIERIE
148 Chemin des Aires
83390 Puget-Ville
contact@oevi.fr
Tél. : 0494149516

OPC :

ING&V
717 Bd Saint-Jean
83470 Saint-Maximin-la-Sainte-Baume
contact@ingv.fr
Tél. : 0494789350

Organismes de contrôle :

Bureau de contrôle :

SOCOTEC
1110 Chemin des Plantades
83130 La Garde
hamza.hsissen@socotec.com
Tél. : 0785752329

Coordonnateur SPS

ANCO MEDITERRANEE
515 Av de la Tramontaine
ZI Athelia IV
13600 La Ciotat
contact13@ancogroupe.fr
Tél. : 0671579827

Projet de rénovation :

CRÈCHE ET STRUCTURE MULTI ACCUEIL LAMALGUE

Désignation du document :	N° du document :
Détails toiture **Habillage CTA en toiture**	**ARC.11**
Auteur : M+ architecture et design	Phase :
Echelle: **1:30, 1:300**	**PRO - DCE**
Format: A3	

Date : 21/07/2023

Désignation :	Nature des modifications :	Date :	Indice :
APS	Diffusion APS	27/03/2023	000
APD	Diffusion APD	05/06/2023	001
PRO	Diffusion PRO/DCE	03/07/2023	002