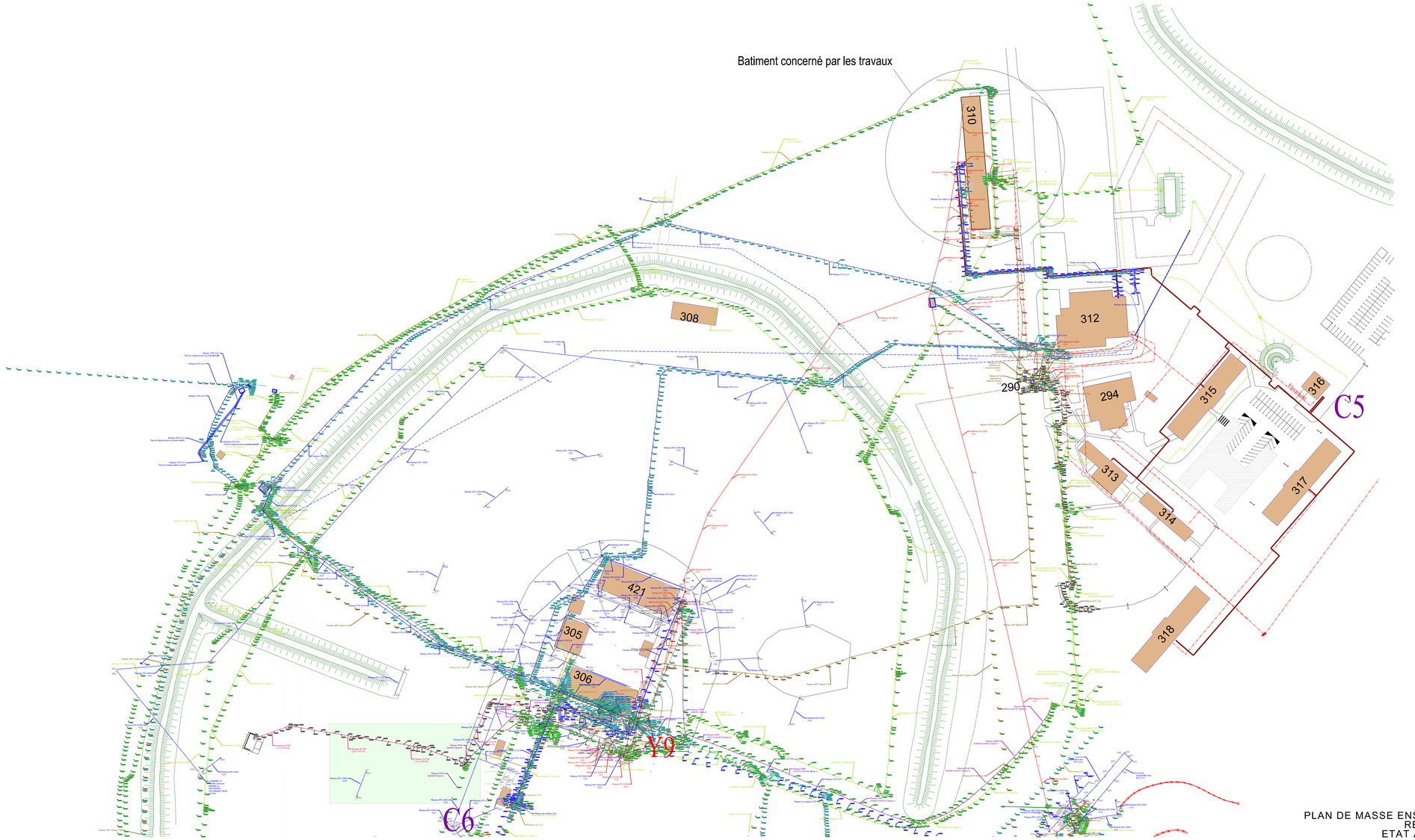

PLAN DE MASSE ENSEMBLE
RESEAUX
ETAT ACTUEL

Liberté • Égalité • Fraternité
RÉPUBLIQUE FRANÇAISE

MINISTERE
DE LA DEFENSE

SGA
Secrétariat général pour l'administration

SERVICE D'INFRASTRUCTURE
DE LA DEFENSE

SID

Etablissement du Service d'Infrastructure de la Défense de RENNES
Quartier MARGUERITTE
Rue du Gardiglieno
BP 14 - 35998 RENNES CEDEX 09

L' Ingénieur général de 2ème classe
Thierry TROUBAT

Directeur de l'Etablissement du Service d'Infrastructure de la Défense de RENNES

PÔLE MAÎTRISE D'OEUVRE D'ANGERS
5 Rue des Petites Musses
BP 14114
49041 ANGERS Cedex 01
TELEPHONE 02.41.68.75.22
TELECOPIE 02.41.68.75.42

ANGERS

EVREUX (27)
BA 105

Projet C-130H
Restructuration du bâtiment 310

PLAN DE MASSE ENSEMBLE
RESEAUX
ETAT ACTUEL

DOSSIER DE CONSULTATION DES ENTREPRISES

Ind.	Date	Modifications	Chargé d'Etude	Dessinateur

CONCEPTION	MAITRISE D'OEUVRE	Nom du fichier :	
	KCDD Steve POQUET Chef du Pôle Maîtrise d' Oeuvre d' Angers 02.41.68.75.17 06-22-02-36-04	Fichiers associés :	Date de 1ère diffusion : 13 03 2023
Chargé d'affaires :	Chargé d'affaires : **Lin DE MACEDO Filipe** 02.41.68.75.63		
Dessiné par :		Identifiant COSI : 458 827	N° Ordre 1b
Architecte :		Echelle : 1000	

IDENTIFICATION DE LA FICHE
N° OPERATION : 20 - 030

Ident.Operation